

2.2 Tidlegare forslag til reguleringsplan (ca år 2000).

Det er tidligare laga reguleringsplan for området som ikkje vart godkjend (ca år 2000). Denne planen var avgrensa til sentrumsområdet med nye bustadområde sør og øst for sentrum. Planen er teken med som bakgrunnsgrunnlag for dagens nye plan, der fleire element er vidareført og andre er revurdert. Planavgrensinga er nå utvida til blant anna å omhandle området rundt Vikebø kai og naustområda med veg mot Rossland.

I tidlegare forslag til reguleringsplan er det vist kombinert bustad/forretning og kontor/forretning i sentrum, og lagt opp tursti frå eldebustadene over Rylandselva og opp mot "Lunden".

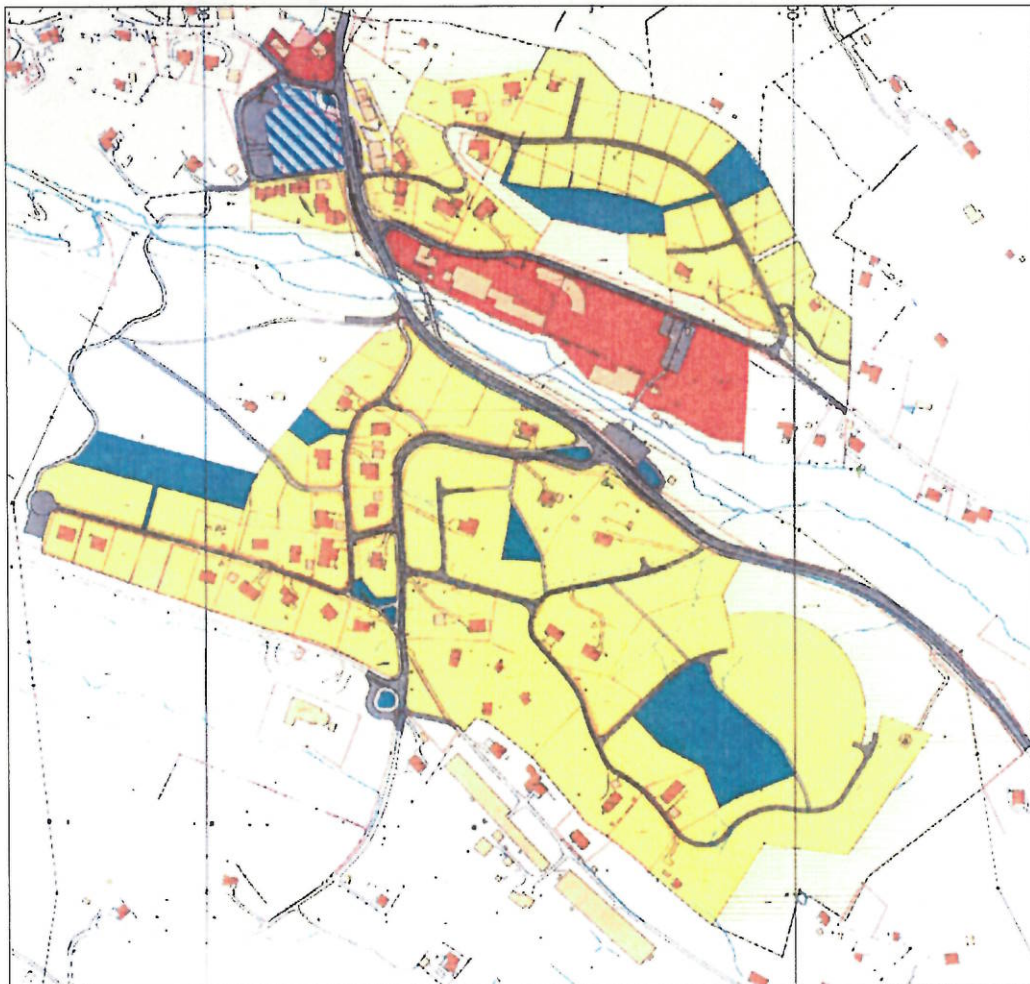

Tidlegare forslag til reguleringsplan