



Fylkesmannen i Vestland
Njøsavegen 2
6863 LEIKANGER

Referanser:
Dykkar:
Vår: 20/16214 - 20/73973

Saksbehandlar:
Knut Bjørnevoll
knut.bjornevoll@alver.kommune.no

Dato:
19.11.2020

Oversender søknad om dispensasjon til uttale - gbnr 123/4 Risa

Tiltak: Naust
Byggjestad: Gbnr: 123/4
Tiltakshavar: Hugo Furseth
Ansvarleg søkjar:

Planstatus, saka gjeld

søknad om dispensasjon frå byggegrensa mot sjø i *kommunedelplan for Lindåsosane, Lurefjorden og Lygra*, Det er også søkt om løyve til tiltak for

- riving av eksisterande naust
- oppføring av nytt naust med BRA 40 m²

Naustet skal byggast i LNF-område med spreidd naustbygging #4 og er det naustet på gbnr 123/4 som etter planføresegnene kan erstattast med eit nytt. Byggegrensa mot sjø følgjer kanten på den private vegen som har avkjørsle frå fylkesvegen.

Spreidd naustbygging

4.32 Føremålet gjeld spreidd naustbygging (merka # i plankartet), jf. pbl § 11-7 nr. 5 punkt b).

4.33 Område for spreidd naustbygging kan i planperioden byggjast ut innafor avgrensinga vist i plankartet og med det tal nye naust som er nemnd under. I tillegg kan eksisterande naust erstattast med nye. Heimel: Pbl § 11-11 nr. 2.

#1, Kvalvågnes	1 naust
#2, Marås	1 naust (oppattbygging på tufter)
#3, Lygra	1 naust
#4, Risa	3 naust (1 på kvar eigedom) + flytting av 1 naust på gbnr 123/2
#5, Risa	3 naust (1 på kvar eigedom)
#6, Risa	0 naust
#7, Skårnes	0 naust
#8, Skårnes	0 naust
#9, Ådnevik	2 naust (1 på kvar eigedom)
#10, Spjotøy	1 naust

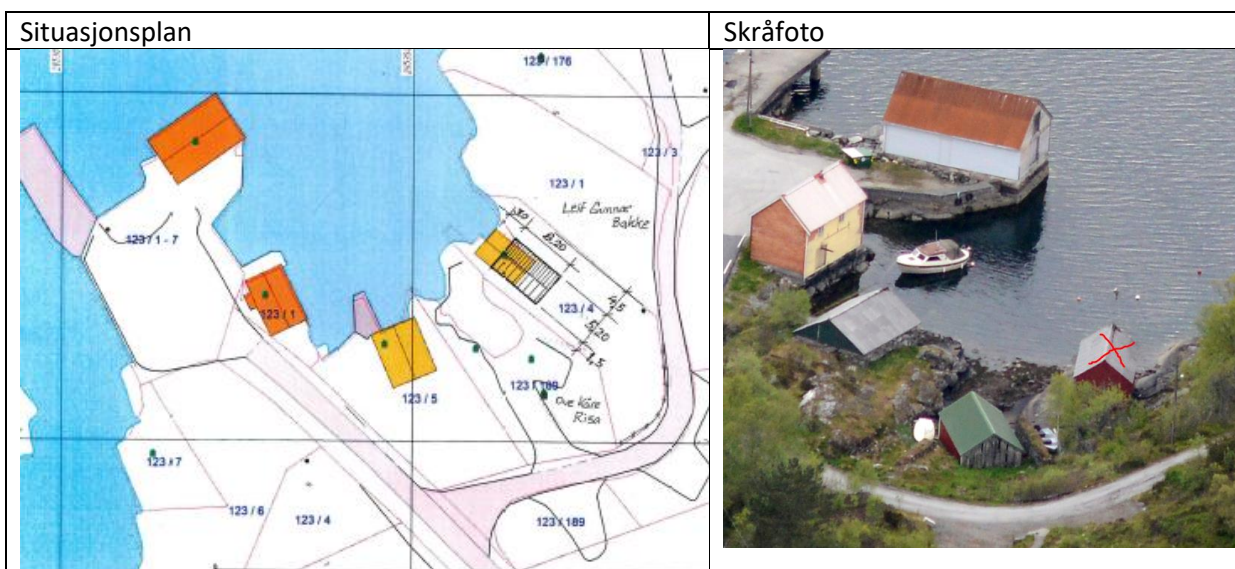
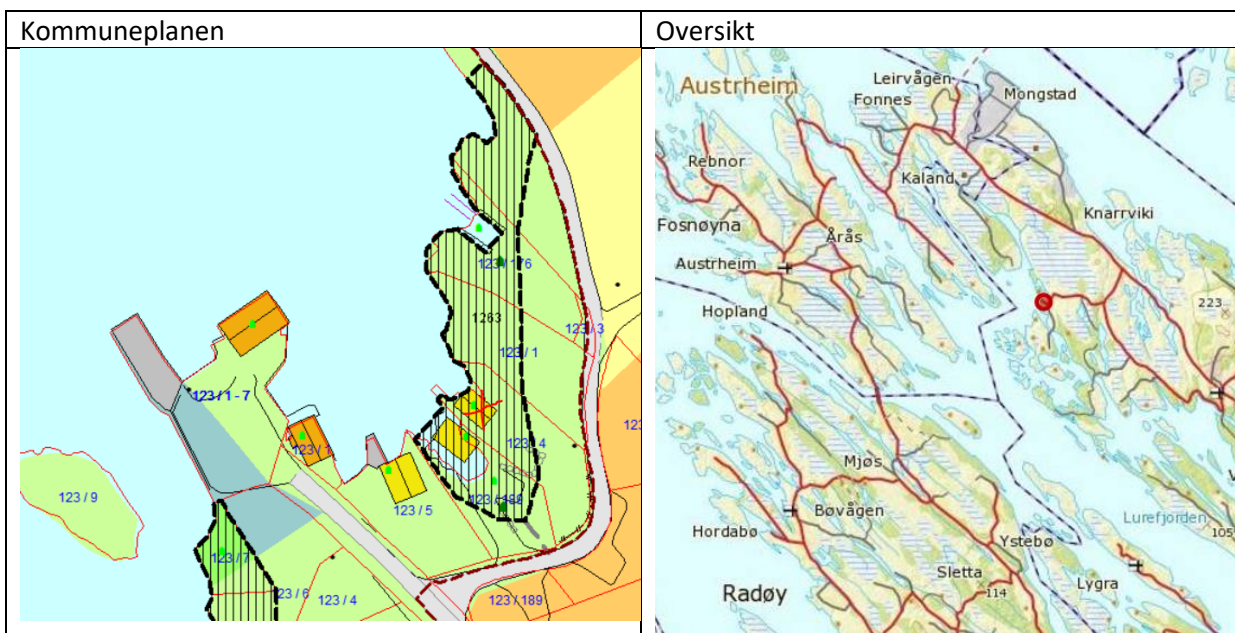

VURDERING

Dispensasjon

Vi ser ikkje dispensasjonen som problematisk. Det nye naustet er trekt 3 m vekk frå sjøen i forhold til det gamle

Frist

Frist for uttale er 4 veker frå oversendinga, jf. pbl. § 21-5 (3).

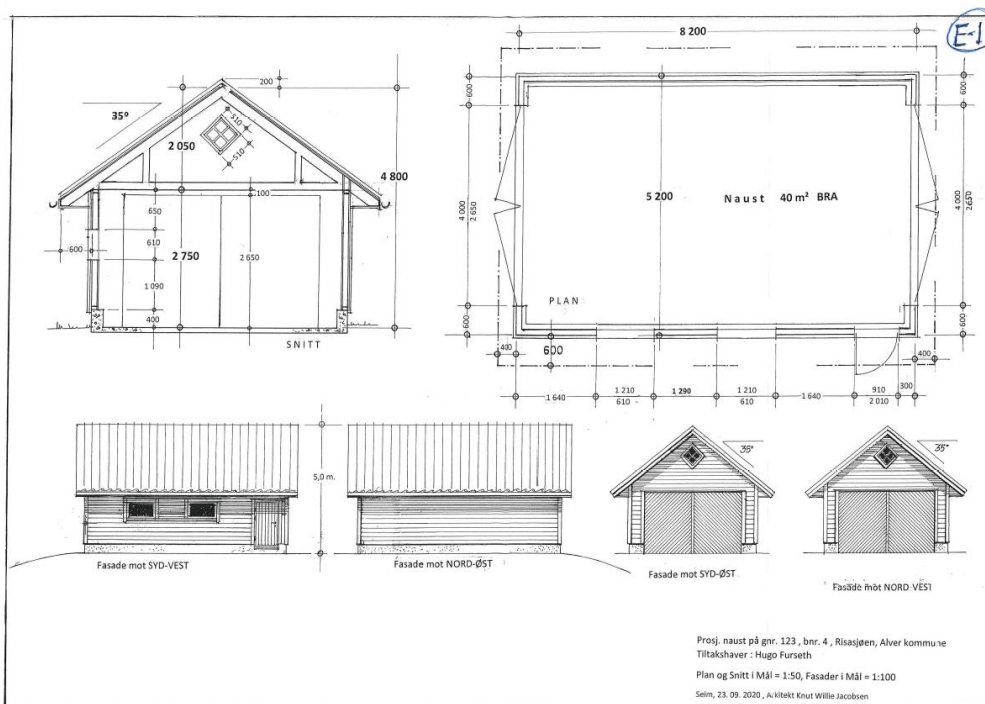

Med vennleg helsing
Alver kommune, Plan og byggesak

Marianne Aadland Sandvik
Avdelingsleiar

Knut Bjørnevoll
Ingeniør

Dette dokumentet er elektronisk godkjent og har difor ingen signatur.

Vedlegg:

Søknad om dispensasjon
Situasjonsplan og teikningar

Mottakarar:

Fylkesmannen i Vestland

Njøsavegen 2

6863

LEIKANGER