

E-1

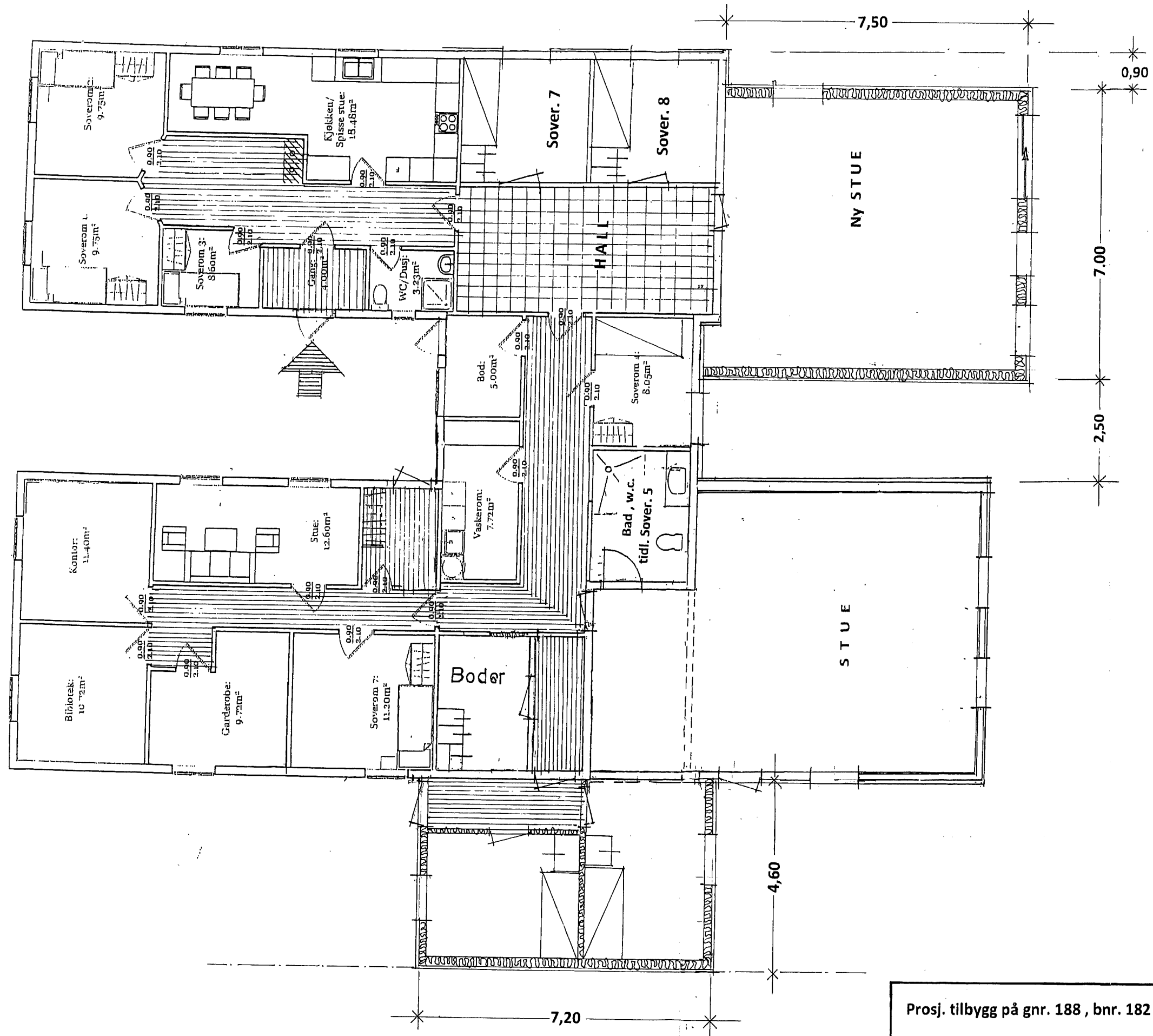

Prosj. tilbygg på gnr. 188 , bnr. 182 , Gjervik Ytre, Alver kommune.

Etasjeplan i Mål = 1 : 100

Knarvik , 28. 08. 2020 , Ingeniør / Takstmann Alf Helge Moldekleiv  
Rettet : 01.12.2020 AHM

01

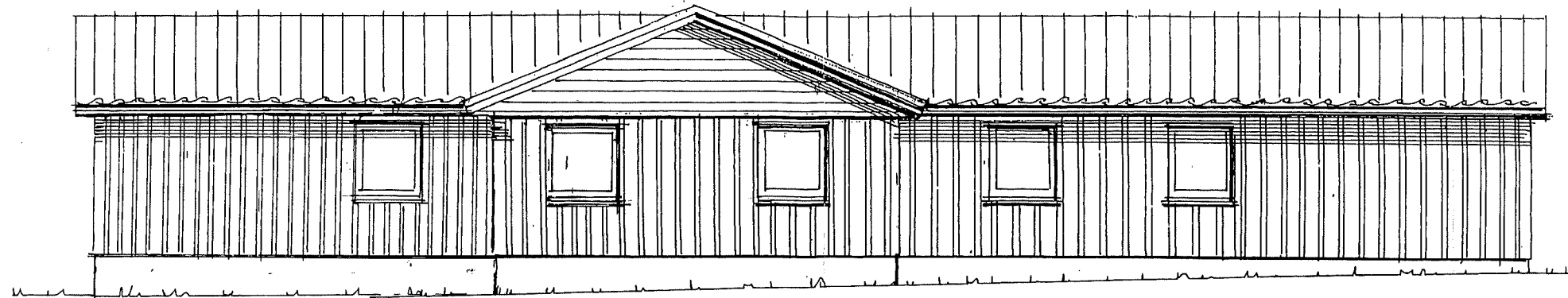

Fasade mot ØST

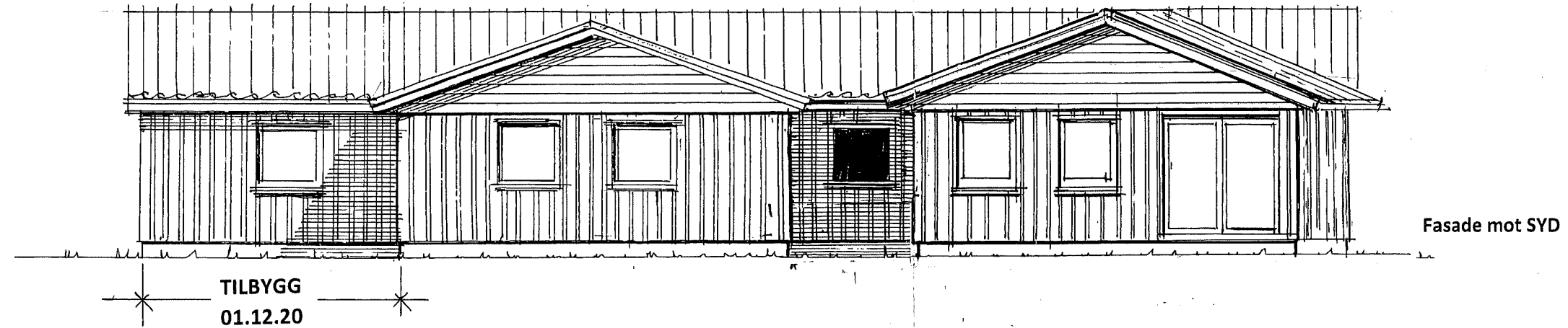

Fasade mot SYD

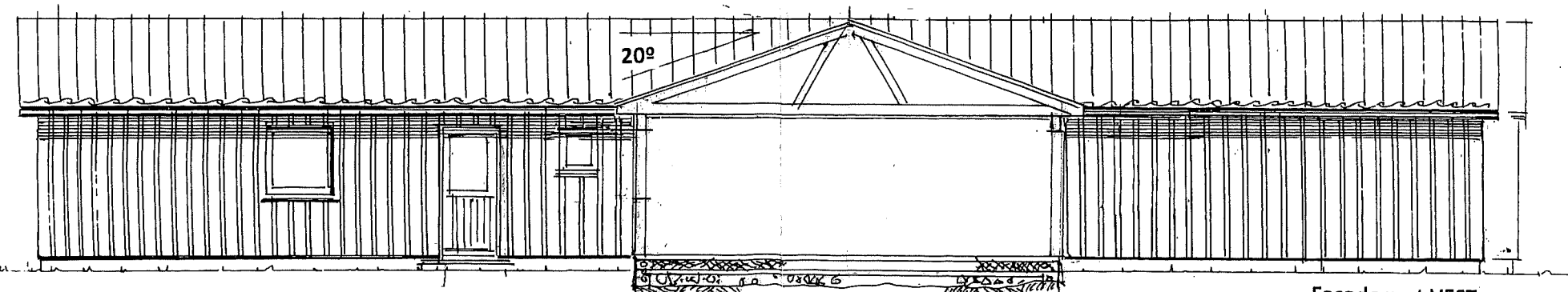

SNITT : «Midtbygg»

Fasade mot VEST

Prosj. tilbygg på Strandveien 1, Knarvik . Gnr. 188 , Bnr. 182 i Lindås kommune.

Fasader i Mål = 1 : 100

Isdalstø . 19. 08. 2020. Ingeniør/Takstmann Alf Helge Moldekleiv  
Rettet: 01.12.2020 AHM

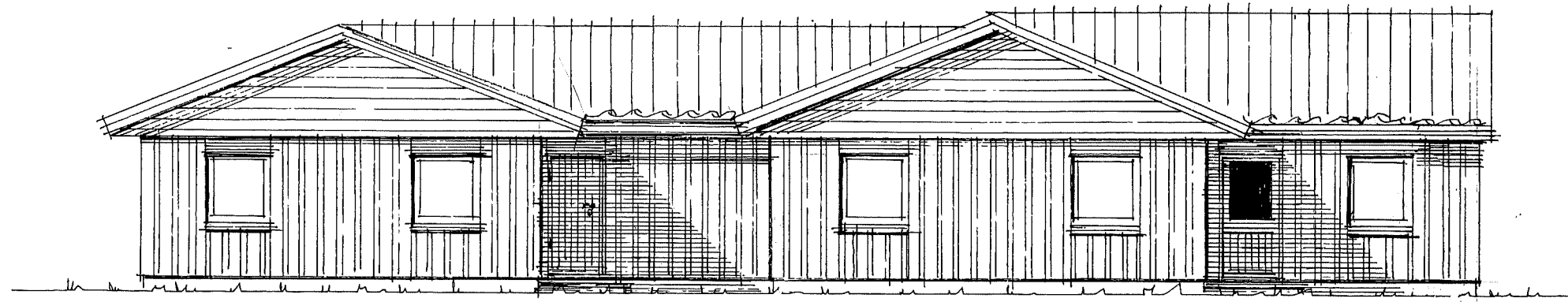

Fasade mot NORD

TILBYGG  
01.12.20

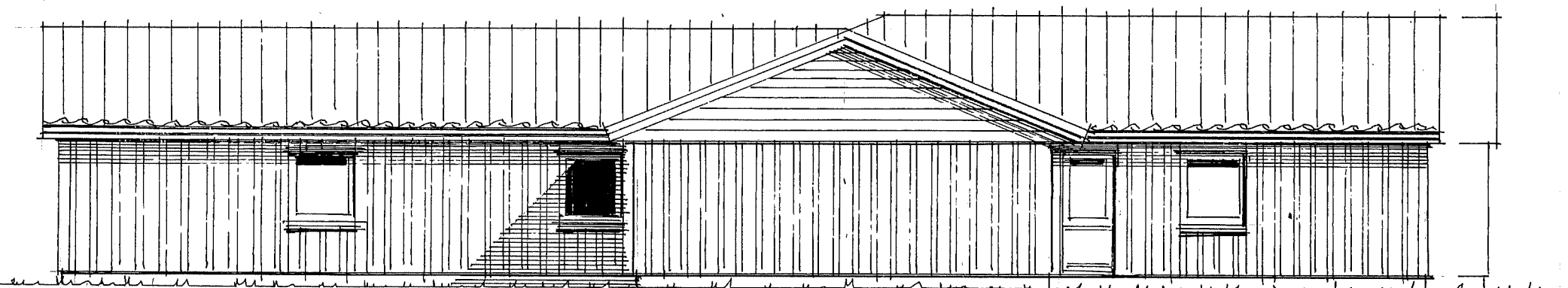

Fasade mot VEST

TILBYGG  
01.12.20

Prosj. tilbygg på Strandvegen 1 ,Knarvik. Gnr, 188 , Bnr. 112 i Lindås, Alver kommune  
FASADER i Mål = 1 : 100  
Isdalstø . 01.12.2020 , Ingeniør / Takstmann Alf Helge Moldekleiv