

= tilbygg

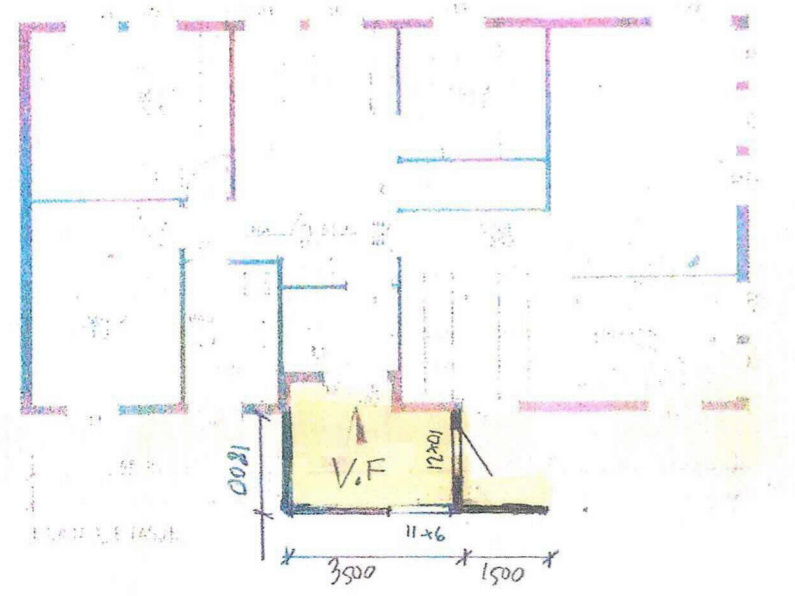

MELAND KOMMUNE  
KOMMUNINGENØREN  
NOTAT 7/13 83  
Adress: \_\_\_\_\_

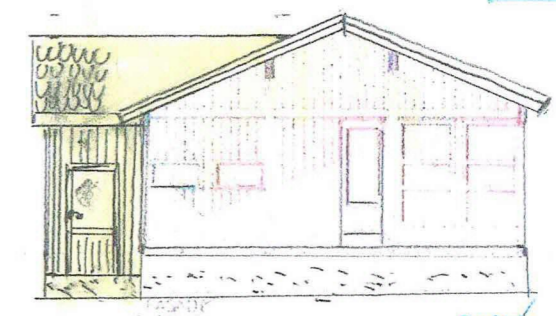
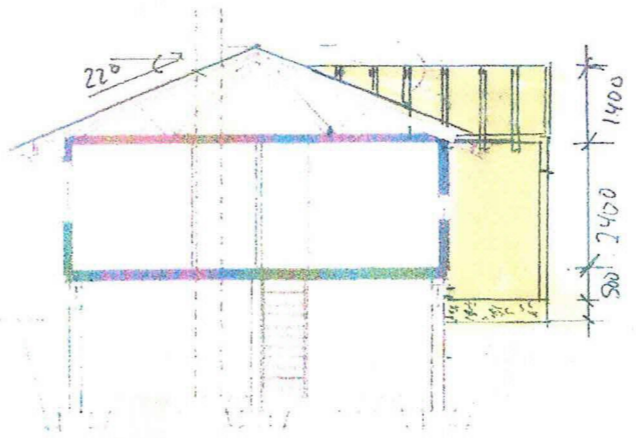
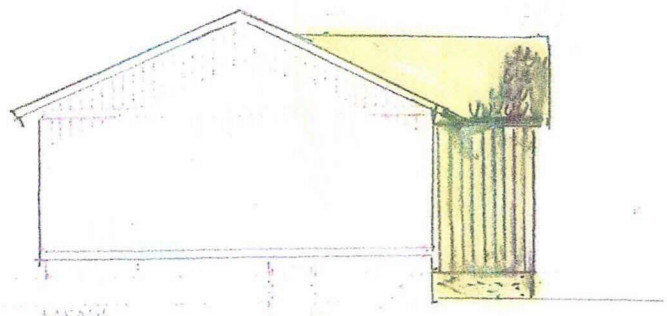

Godtfor P. Imolestad  
Sak nr 19183  
for Meland bygningråd 5/15-83

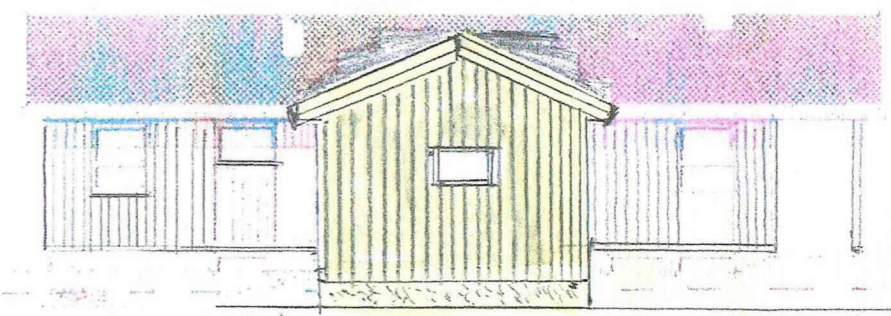
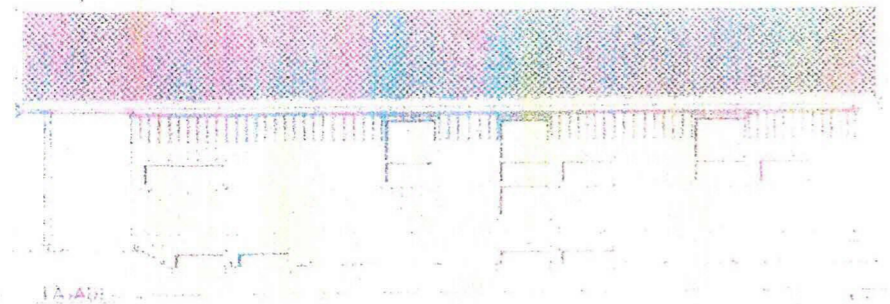

Vest Høyde topp gjennomstikkjes i.h.t. fall klink.

HUSBANKENS REG. NR. 038 - 82

KARAKTERISTISK AV TYPE 750.  
ENERBOLIG PÅ EIT PLAN MED KJELLER  
PASSER PÅ FLATE ELLER LITT SKJÅNENDE TOMTEN  
BESKRIVELSE  
ENERBOLIG FOR INNTIL 5 PERSONER MED 3 SOVEROM  
STOR ÅPEN STUE SOM KAN OPPDELIS  
OVERBYGGET UTERASS  
ÅPENT KJØKKEN TIL SPEISEPlass  
SPORTSDOD LEGGEN III GARASJE

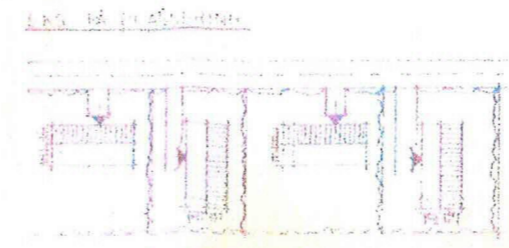
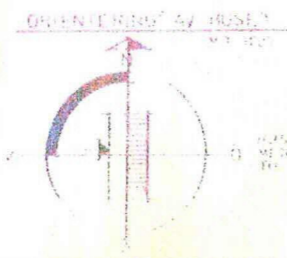

REV.	ANT.	REV. GJELDER	BYGGKONTO POSTBOKS 125 2403 - TRYSIL TELF 064 20800 15	Grutflate 104,31 Bruktflate 206,58 Nettoareal 97,62 Løsningsrett 94,70	Registrert kontor TRYSIL
TYPE/PROSJEKT A 750+			BYGGPLASS fomf 133 FREKHAUG	Vindusflate 16,55%	MÅLESTOKK 1:100
SARBNR	15 193	KOMMUNE MELAND	BYGG NR	BYGGNR	1 100
BYGGERNE	STEPHEN PALMER	BYGGNR	BYGGNR	BYGGNR	BYGGNR
PLAN - SNITT - FASADER					

# E-2 Tilbygg bustad

 = tilbygg

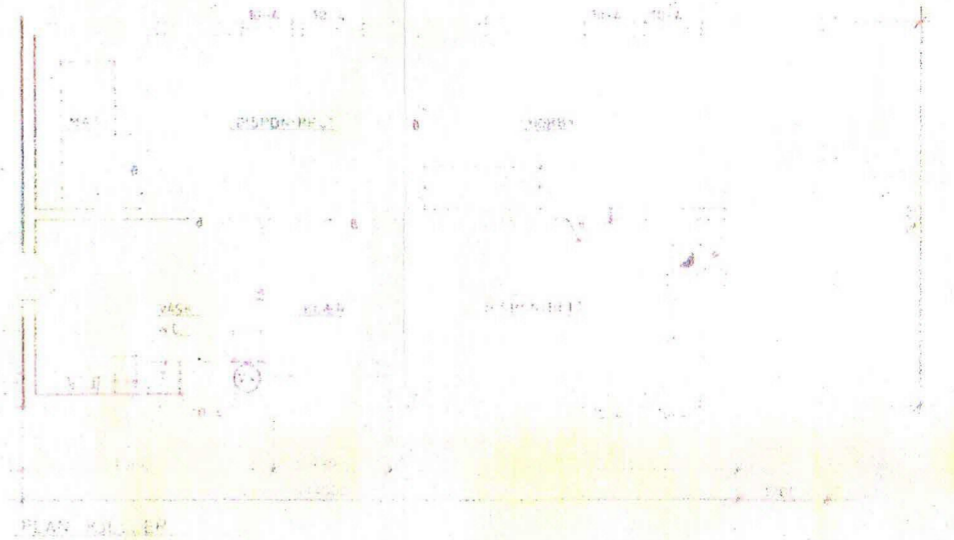
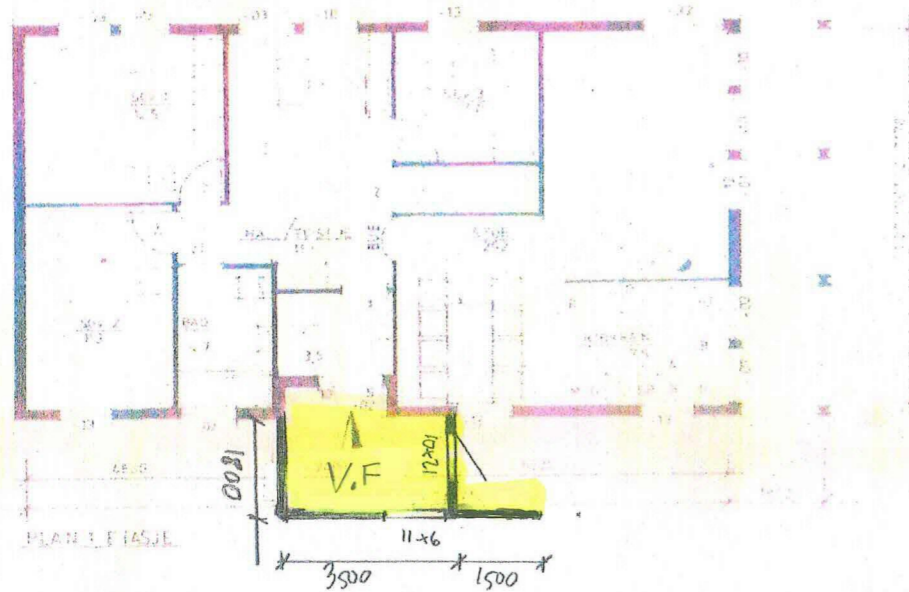

MELAND KOMMUNE  
KOMMUNEINGENIÖREN  
MÖTATT 7 23 1983  
Arkiv nr. \_\_\_\_\_

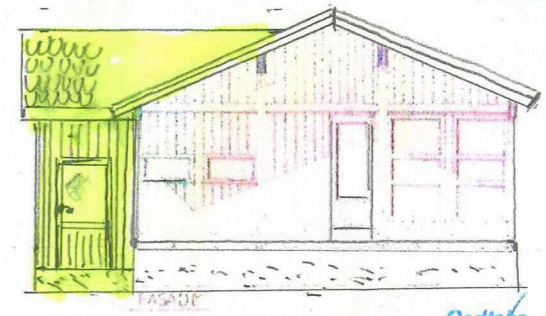
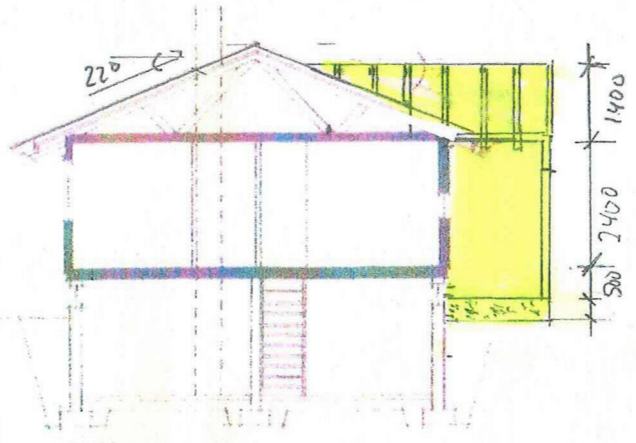
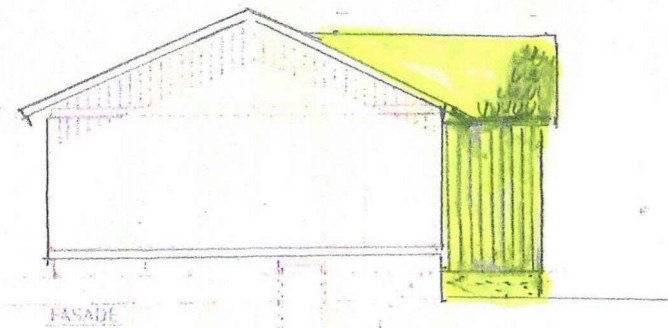

Godtaka pp. / muld  
Sak nr. 199183  
for Meland bygningsråd 5 15-83

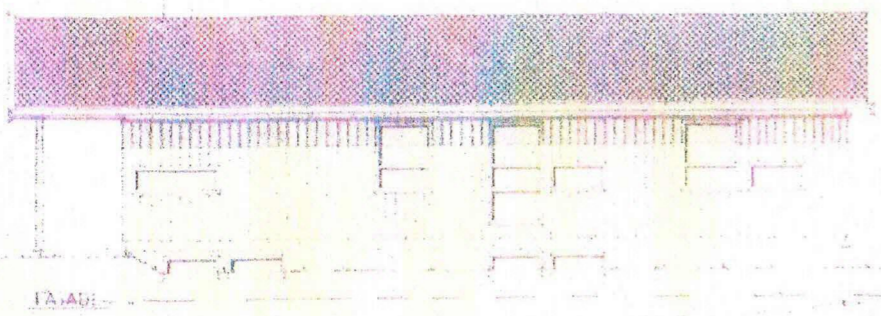

TYPE 750  
BYGGHÖJDE 2,50 m  
BYGGHÖJDE 2,77 m  
BYGGHÖJDE 2,90 m

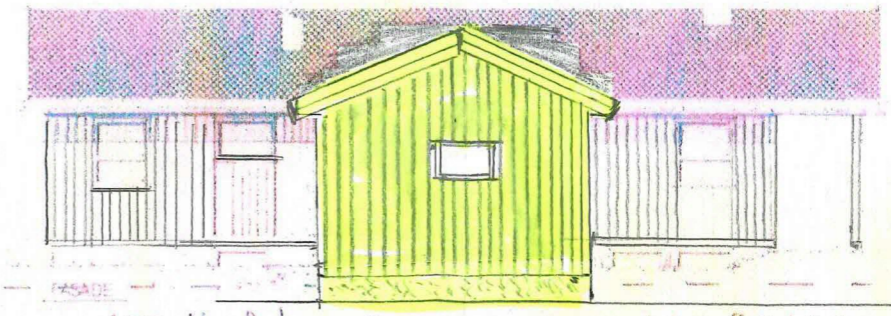

*1/20 Höjst topp grönmått byggjes m.h.t. fall klack.*

HUSBANKENS REG. NR. 038 - 82

KARAKTERISTIK AV TYPE 750  
ENEBOIG PÅ EIT PLAN MED KJELLER  
PASSER PÅ FLATE ELLER LITT SKRÅNENDE TOMTER

BESKRIVELSE  
ENEBOIG FÖR INNTIL 5 PERSONER MED 3 SOVEROM  
STOR ÖPEN STUE SOM KAN OPPDELES  
ÖVERBYGGET UTEMASS  
ÖPENT KÖKKEN TIL SPISEPLASS  
SPORTSBOD LEGGES TIL GARASJE.

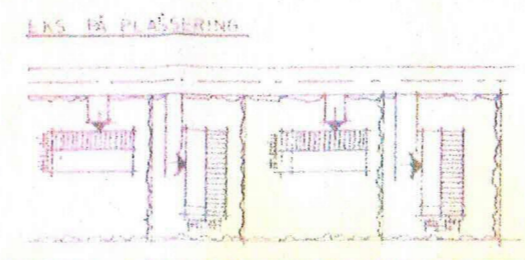
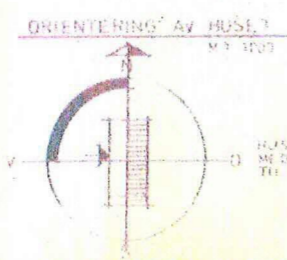

C					
B					
A	VF TETO, DÖRER, VASK, MAT, KJELLER.				GIBS 02.3.83
REV.	ANT.	REV. GJELDER			SIGN. DATO
		HOVEDKONTOR POSTBOKS 175 2421 - TRYSIL TELF 064 70000 15	Grubflåte 104,31 Bruttoflåte 206,58 Nettoflåte 97,42 Løstareal 94,70	Tegnet avd kontor TRYSIL	
TYPE/PROSJEKT		A 750+	Vindustflåte 10,55%		
SARSNR	15 193	BYGGPÅSÆDDE Fomt 133 FREKHAUG	BYGG NR	MÅLSTOKK	1:100
BYGGHERRE	STEPHEN PALMER	KOMMUNE MELAND	REGN NR		
TEGNING PLAN - SNITT - FASADER					

# E-1 Eksisterende bustad

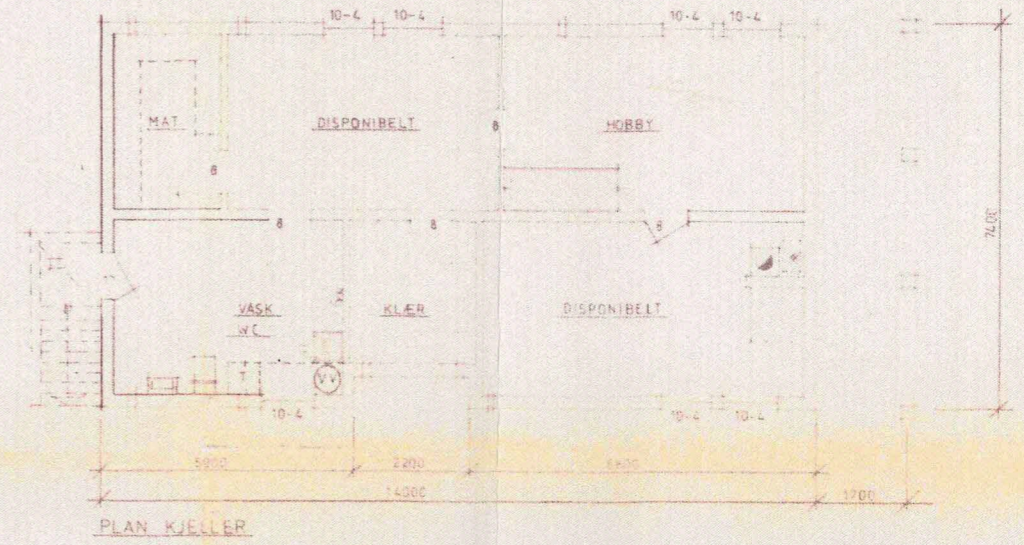
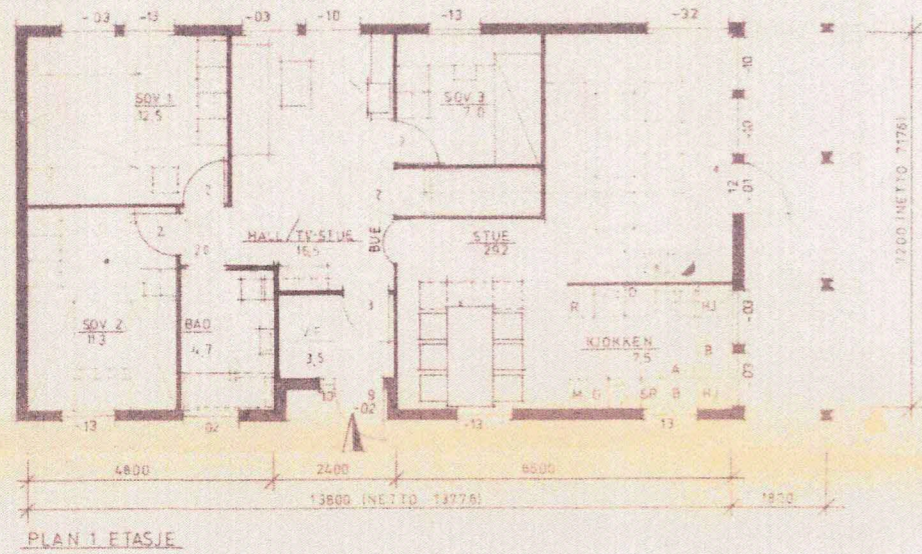

MELAND KOMMUNE  
KOMMUNEINGENIØREN  
NOTIATT 7. JUNI 1983  
Arbeid nr. \_\_\_\_\_

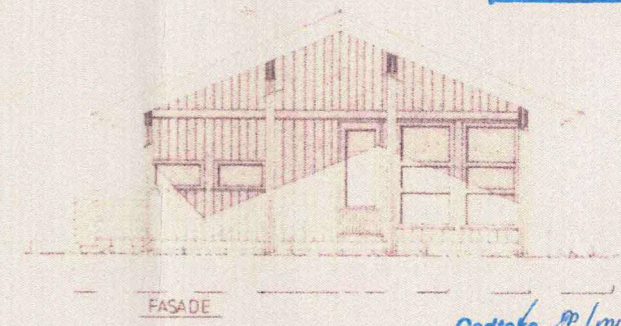
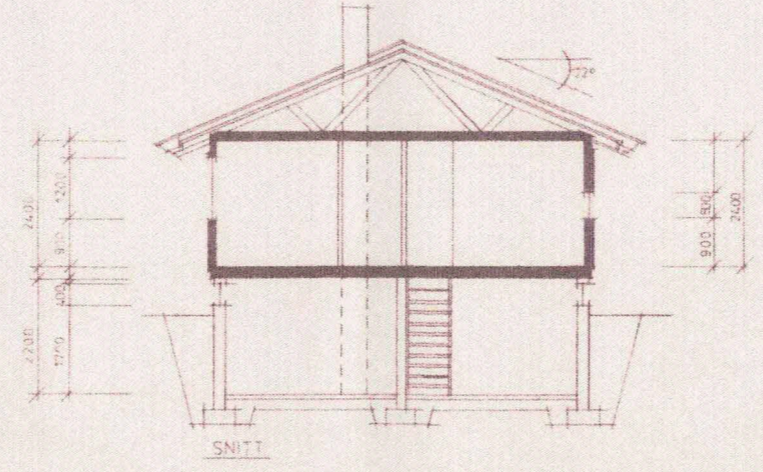
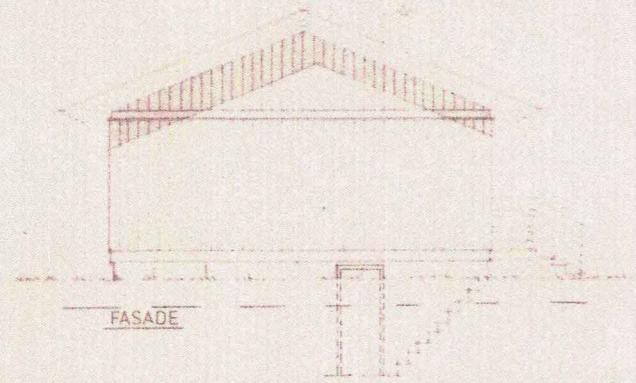

Godtatt *[Signature]*  
Sak nr. 99/153  
for Meland bygningsråd 5/15-83

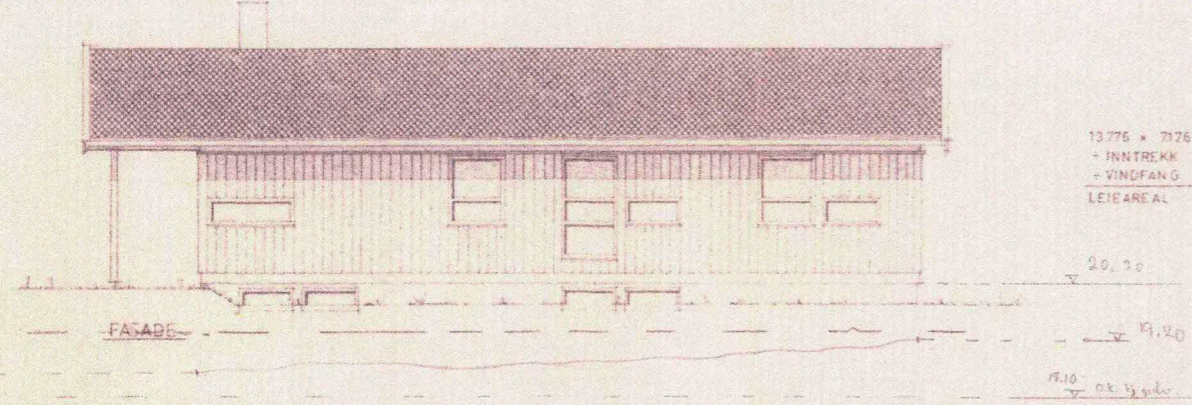

13.776 x 7.176	= 98.856
+ INNTREKK 2400 x 0.500	= 1.440
+ VINDFANG	= 2.720
LEIEAREAL	= 94.696

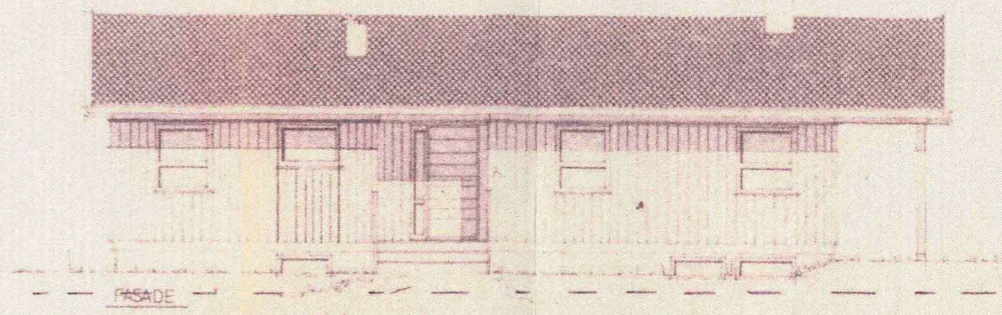

*NB! Høyde topp grunnmur angittes m.h.h.t. fall kloakk.*

HUSBANKENS REG. NR. 038 - 82

**KARAKTERISTIKK AV TYPE 750**  
ENEBOGIG PÅ EIT PLAN MED KJELLER  
PASSER PÅ FLATE ELLER LETT SKRÅNENDE TOMTER

**BESKRIVELSE**  
ENEBOGIG FOR INNTIL 5 PERSONER MED 3 SOVEROM  
STOR ÅPEN STUE SOM KAN OPPDELES  
ØVERBYGGET UTEPLASS  
ÅPENT KJØKKEN TIL SPISEPLASS  
SPORTSBOD LEGGES TIL GARASJE.

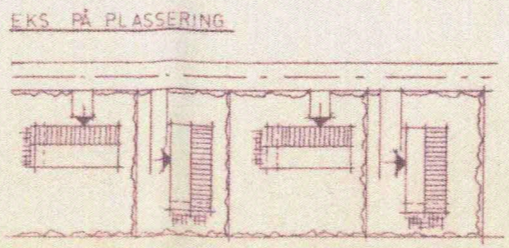
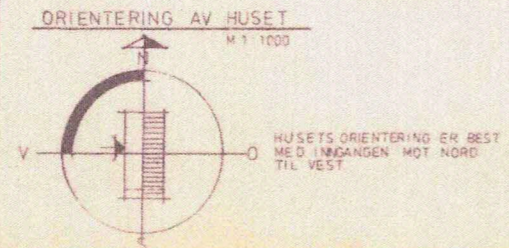

C				
B				
A	VE. 1. ETG., DØRER, VASK, MAT, KJELLER.			G.I.B.S. 223.83
REV.	ANT.	REV.	GJELDER	SIGN. DATO
		HOVEDKONTOR POSTBOKS 175 2421 - TRYSIL TLF. 064 70900 - 15	Grunnflate: 104,31 Bruttoflate: 206,59 Nettoareal: 97,42 Leieareal: 94,70 Vindusflate: 16,55%	Tegnet av: kontor TRYSIL
TYPE/PROSJEKT	A 750+			
SAKSNR.	15 193	BYGGER/ASSAD	Tomt 133 FREKHAUG	BYGG NR.
BYGGHERRE	STEPHEN PALMER	KOMMUNE	MELAND	MÅLESTOKK
TEGNING	PLAN - SNITT - FASADER			1:100
				Tegnet G.M.K. Dato: 1.1.82 Skalr
				TEGN. NR. A