

1	Vognskjul – brukes i dag til å lagre gamle vogner og gårdsmaskiner. Erstattes med et mindre skjul for plenklipper og annet hageverktøy.
2	Stall med innertak – beholdes slik den er. Over stallen: Gårdsverktøystedet – beholdes med verktøyet
3	Garasje – beholdes (renovert 2015)
4	«Høyståler» – arealet beholdes. Ny plass for vogner og gårdsmaskiner
5	«Flor'n» - et tømret rom med innertak – beholdes – i god stand
6	Gødselkjeller («motings») – tømte og renovert 2014-15, inkludert løftet tak

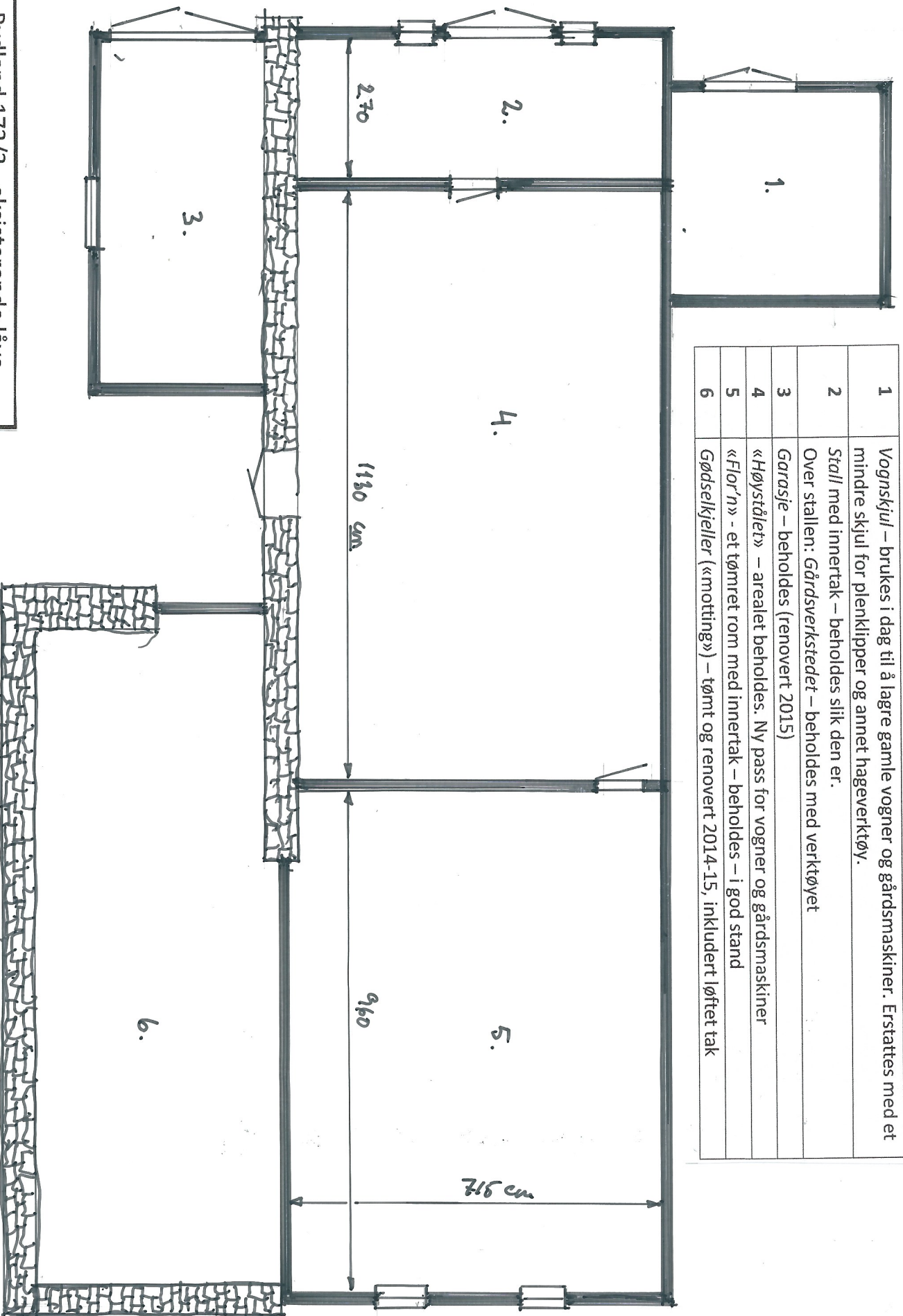

Rydland 173/3 - eksisterende låve

Plan (identisk ved nytt og løftet tak)

Skala 1:100

Dato: 20. 12.2020

Tegnet: IH Rydland

Tegning nr: 5