

## Kart/foto – gbnr 83/1

Utsnitt KDP



*Eksisterende fritidsboliger ligger på festepunkt 83/1/11 og 2.*

Bilete lagt ved søknaden:



*Foto tatt vår 2018, fra nordvest  
Den grønne pilen viser vågen. Til høyre for vågen ligger det eksisterende naustområde.*

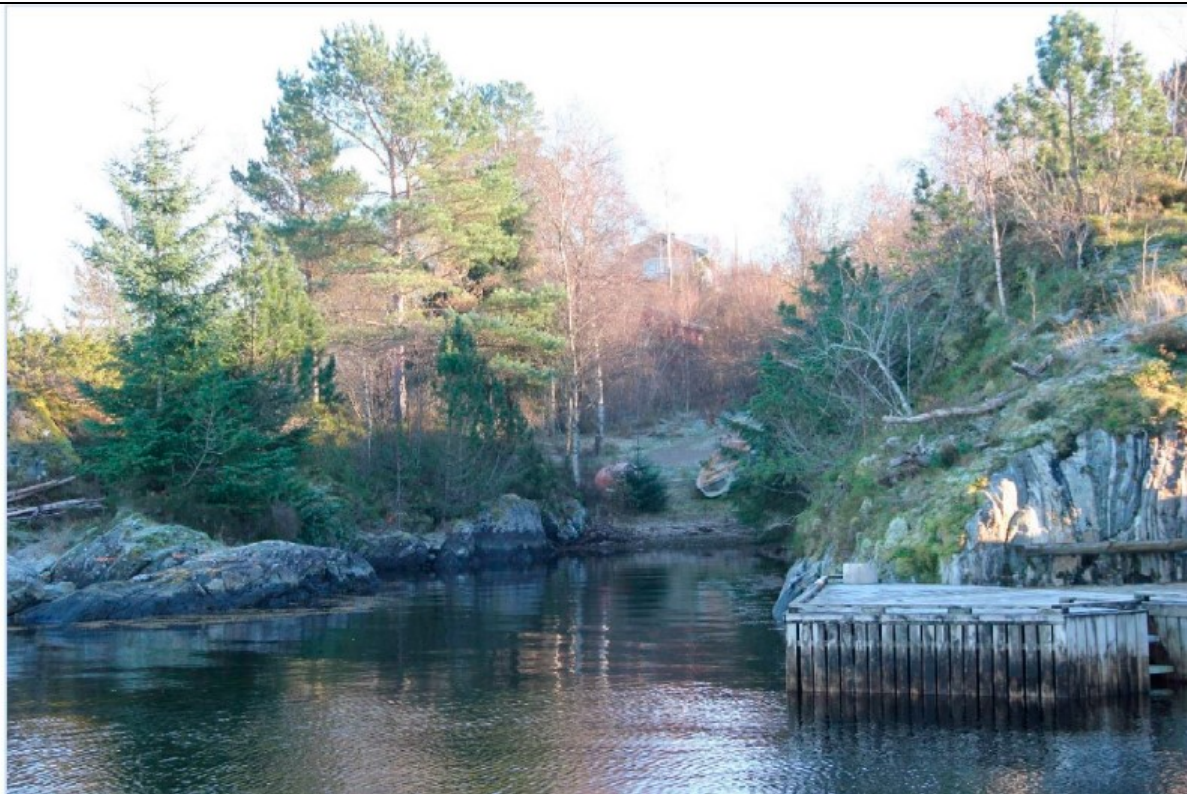

*Foto tatt okt. 2018, fra nordvest og inn i vågen*



# Situasjonskart lagt ved søknaden

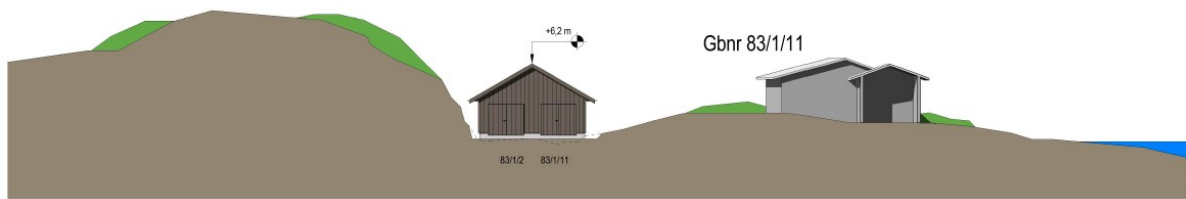

Fasade mot sørøst

Nytt naust

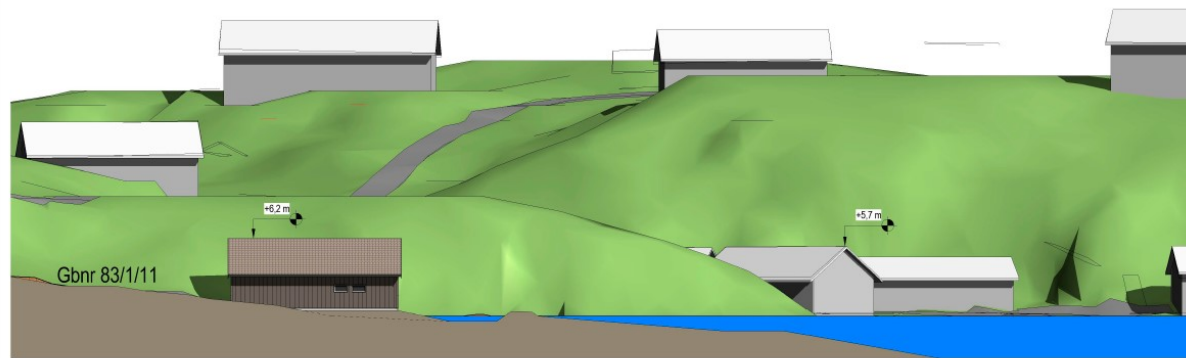

Fasade mot nordøst

Nytt naust

<b>NAUST</b>	<b>Fasader, sørøst og nordøst</b>	Måll 1:200 / A1
Gnr 83, Bnr 1, Fnr 2+11, Spjøtøyvegen Lindås kommune P.nr. 1810	SØKNAD OM NAUST Sindre Nævdal, særbråtgata 12, 3340 Åmot (F 11) Kirsten Nævdal, Myråsveien 46K-HD02, 5131 Nyborg (F 2)	Tegn.nr A321
		Rev H
		Dato 28.8.2020
<b>Arkitekt Mette Kyed Thorson</b>	Sivilingeniør MHAL, Medlem av Arkitektforbundet Org.nr 987 788 682 Kvaløien 16, N-5955 Lindås. Tlf +47 901 48 824 m.ktho@online.no	

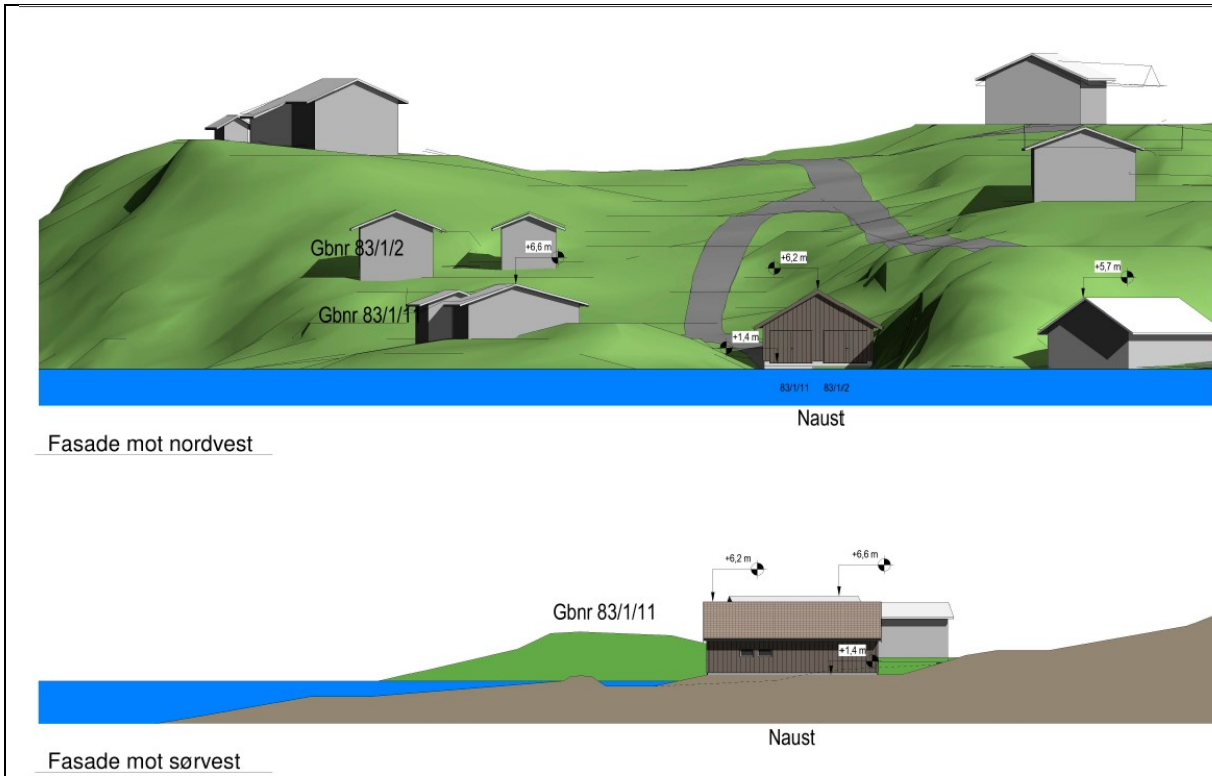

Fasade mot nordvest

Naust

Fasade mot sørvest

Naust

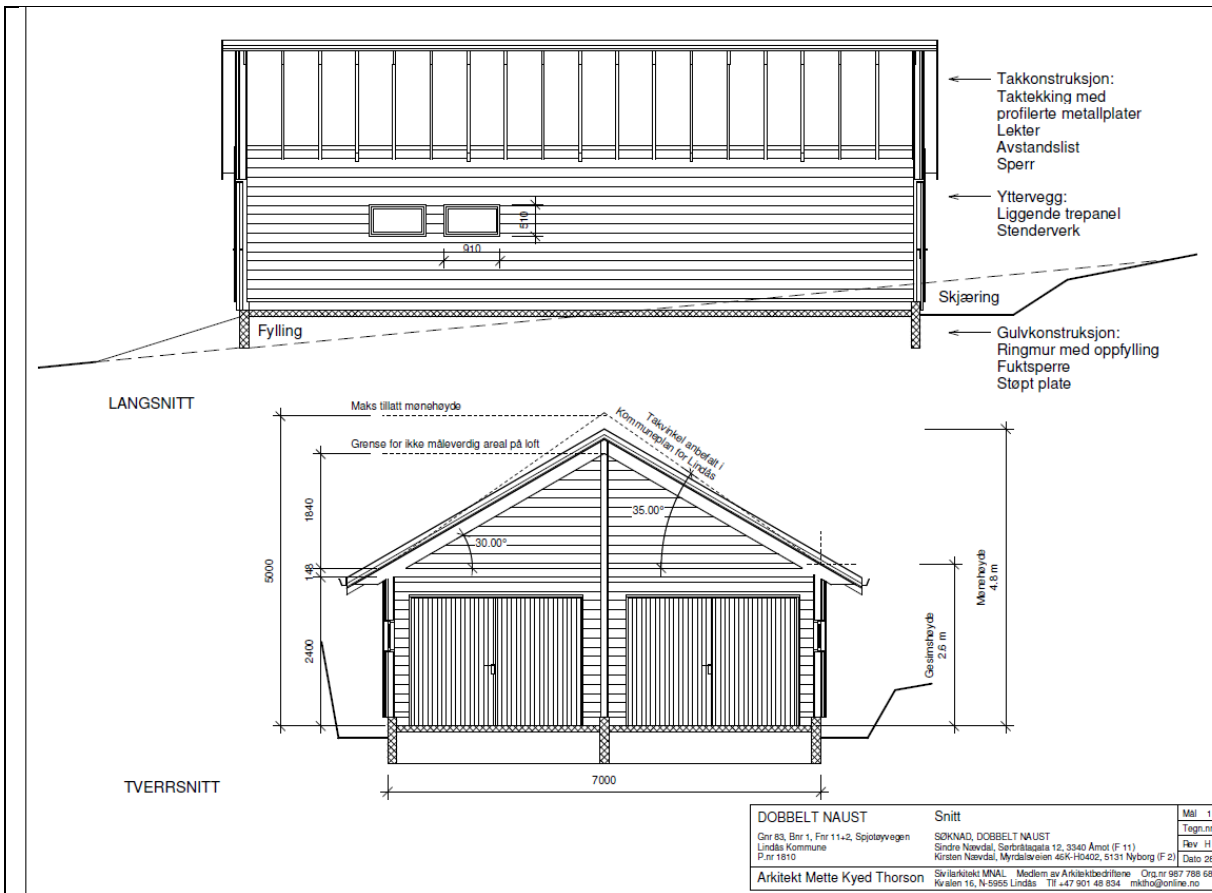

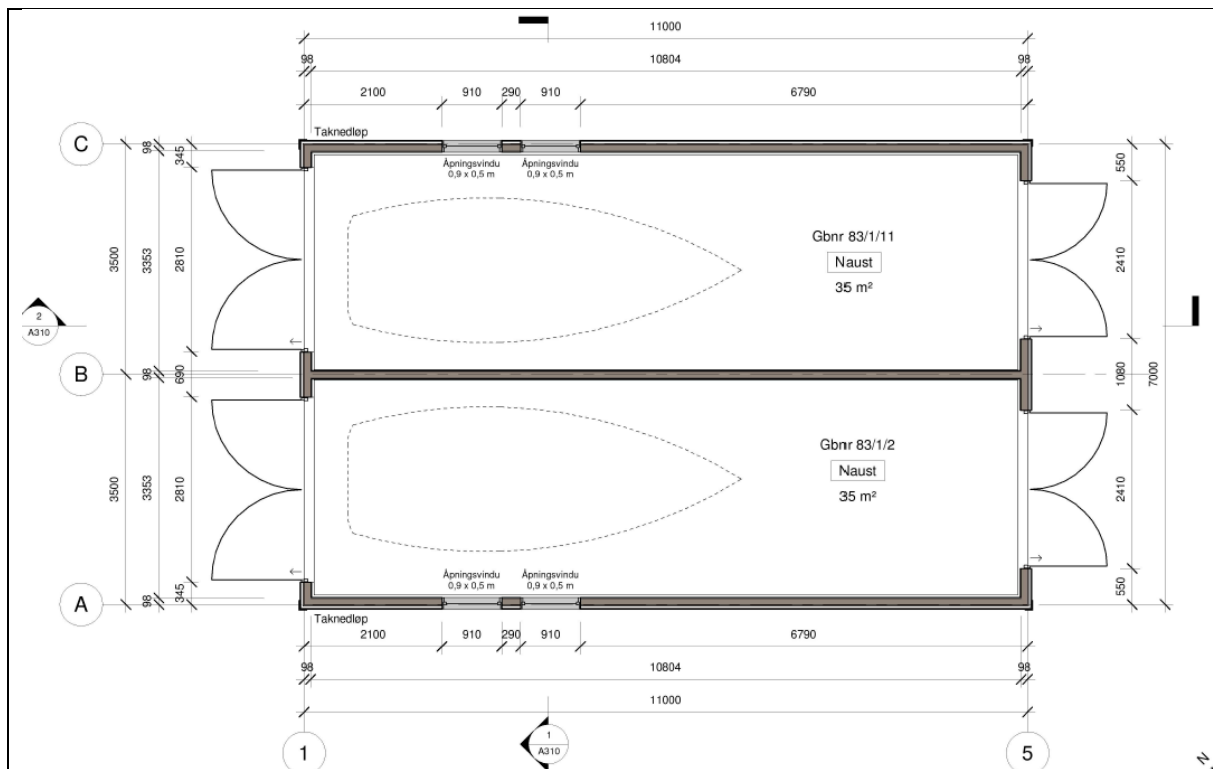

Bilete lagt ved søknad/klage – eksisterende dobbeltnaust i området

