

© Denne tegning må ikke kopieres eller benyttes ved foretagender som rettighetshaver ikke medvirker i.

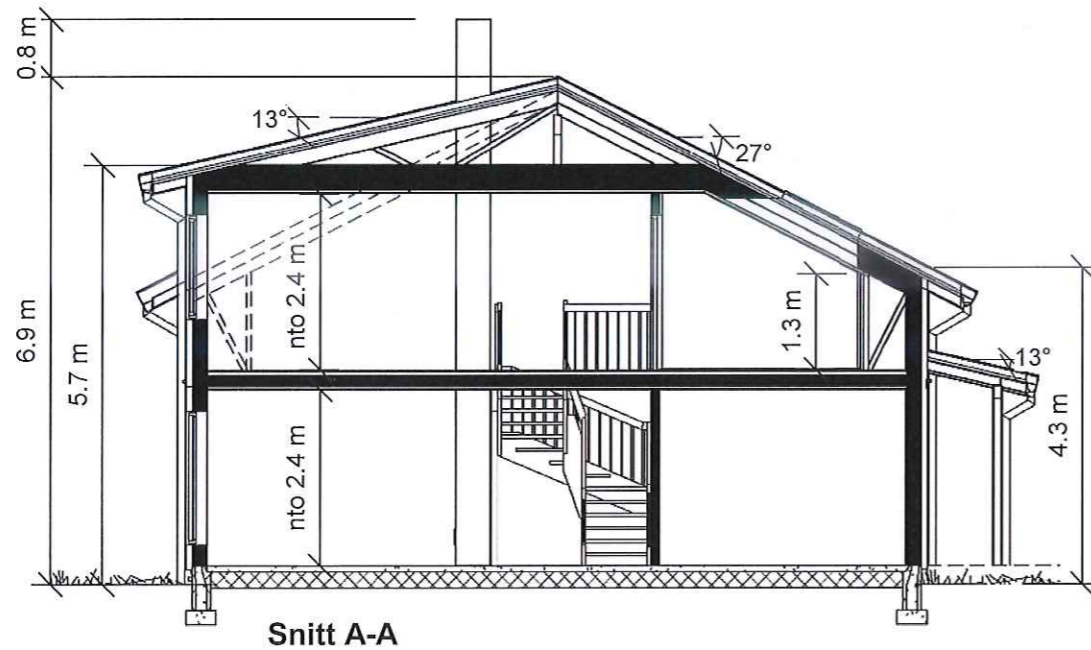
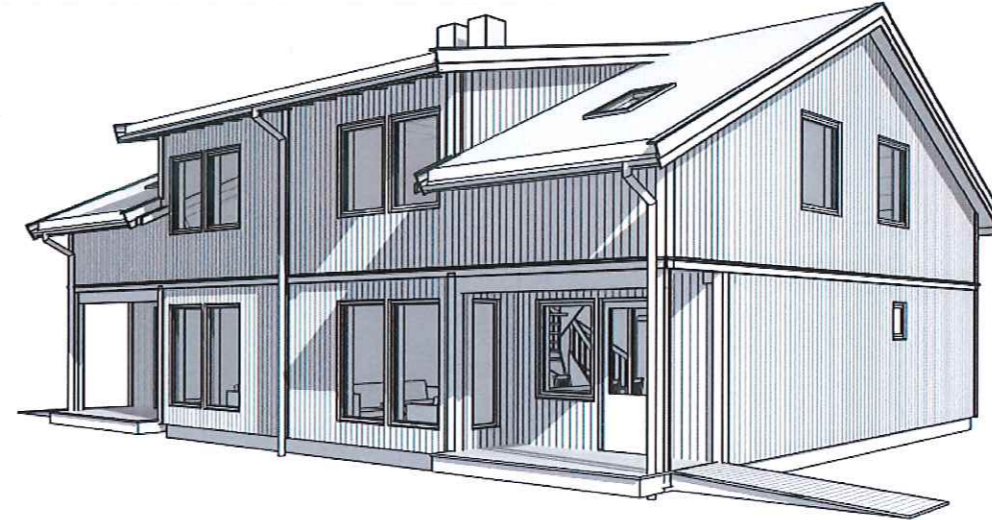

Areal BYA	
158 m ²	

Areal BRA	
Pr.leilighet:	Areal:
Hovedplan	64.2 m ²
Loft	55.7 m ²
119.9 m ²	

Areal Åpent pr. leilighet	
Beskrivelse	Areal

HOVEDETASJE	
Kjøkken utgang	3.5 m ²
Inngang	2.0 m ²
5.5 m ²	



Utarbeidet av:
MG MESTERGRUPPEN
ARKITEKTER
 E-mail: post@mgarkitekter.no

MEDLEM:	
TILTAKSHAVER: <i>MAJO EIGEDOM</i>	G.nr/B.nr: <i>196/30</i>
BYGGEPLASS: <i>LEKNEVEGEN 237-239</i>	KOMMUNE: <i>ALVER</i>

A	26.04.21	Senket takvindu soverom	AI/AV
REV.	DATO	REVISJON	SIGN.

TEGN, INNHOLD: Snitt + Arealer		FORMAT: A3	MÅLESTOKK: 1 : 100
PROSJEKT: Standard KISTRAND (TEK17)		PROSJEKT NR: 20181037	
ARKITEKT: RM/ LIS	DATO: 24.11.20	TEGN: LB	REV: A
		TEGN.NR: 09.02+	

© Denne tegning må ikke kopieres eller benyttes ved foretagender som rettighetshaver ikke medvirker i.

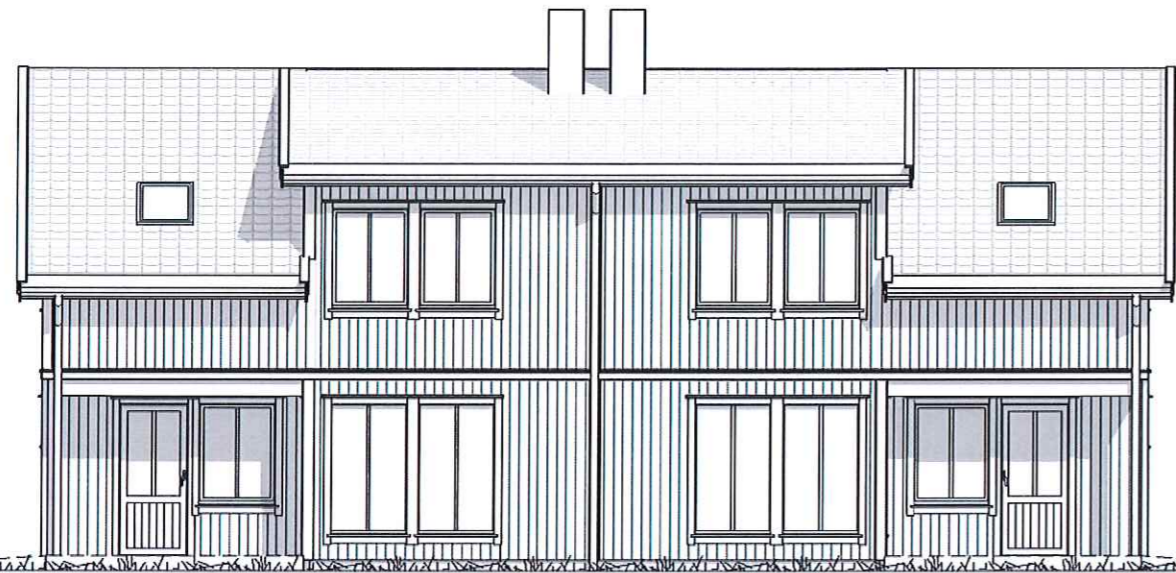

FASADE 1

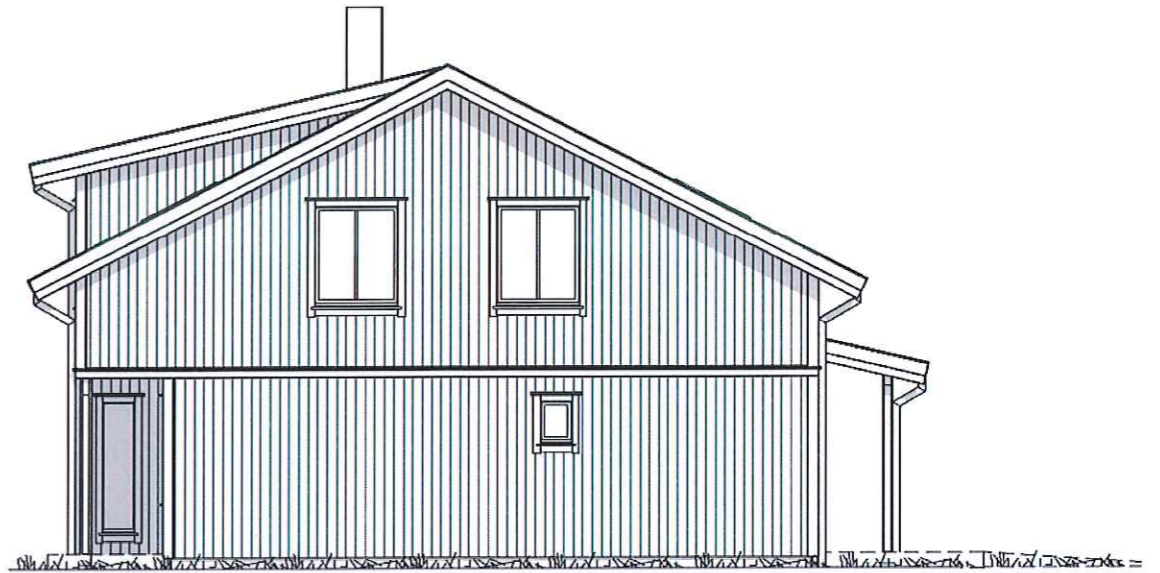

FASADE 2

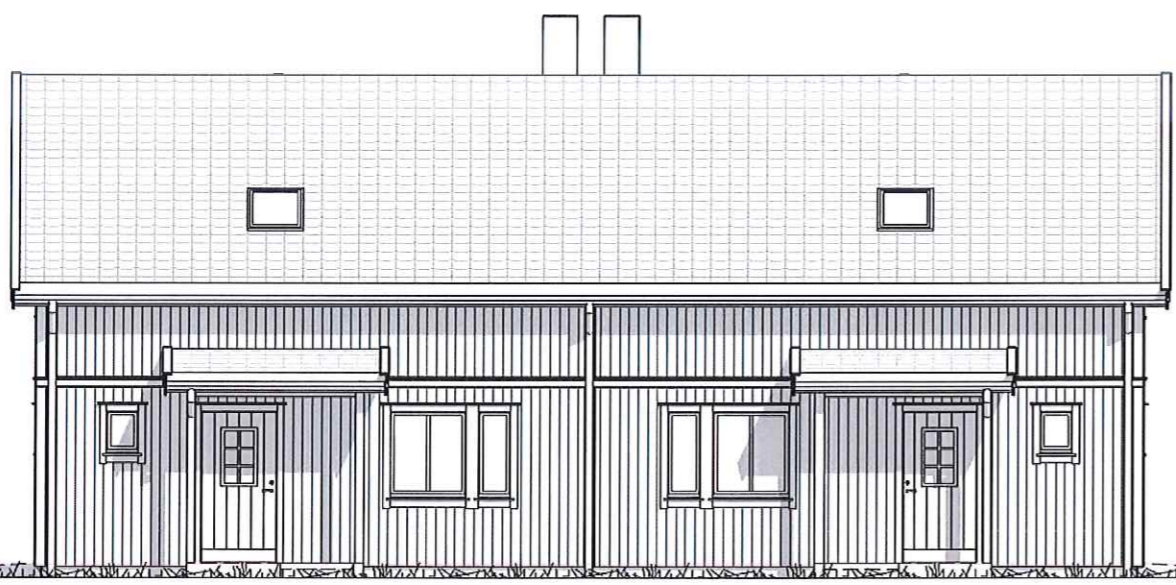

FASADE 3

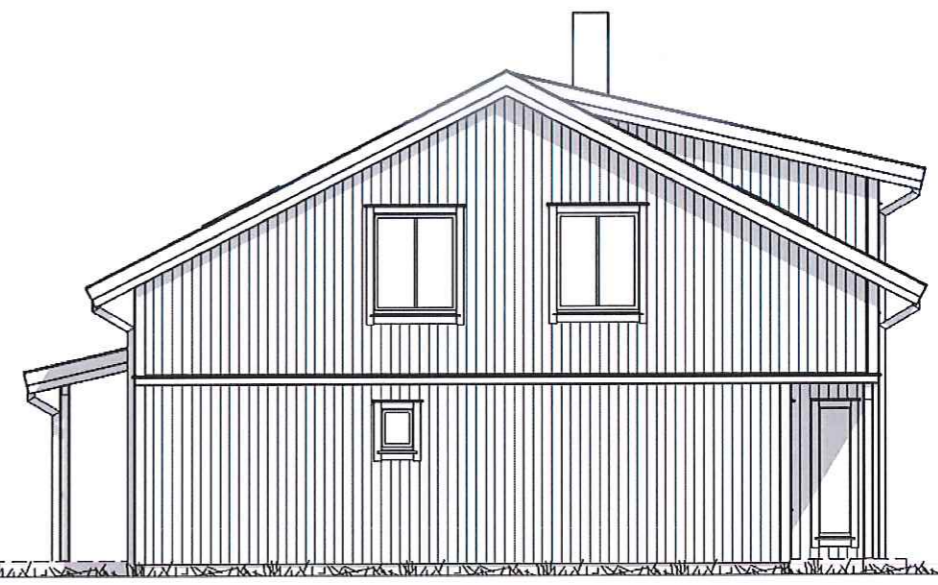

FASADE 4

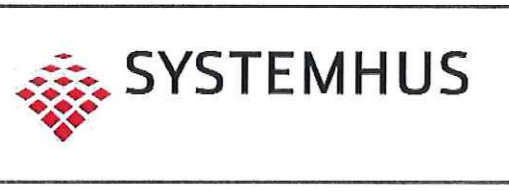

Utarbeidet av:
MG MESTERGRUPPEN
ARKITEKTER
E-mail: post@mgarkitekter.no

MEDLEM:
TILTAKSHAVER: *Majo Eide og AB*
BYGGEPLASS: *Leknesvegen 237-239*
G.nr/B.nr: *196-30*
KOMMUNE: *ALVER*

A	26.04.21	Senket takvindu soverom	AIAV
REV.	DATO	REVISJON	SIGN.

TEGN, INNHOLD: FASADER		FORMAT: A3	MÅLESTOKK: 1 : 100
PROSJEKT: Standard KISTRAND (TEK17)		PROSJEKT NR: 20181037	
ARKITEKT: RM/ LIS	DATO: 24.11.20	TEGN: LB	REV: A
		TEGN.NR: 09.03+	

© Denne tegning må ikke kopieres eller benyttes ved foretagender som rettighetshaver ikke medvirker i.

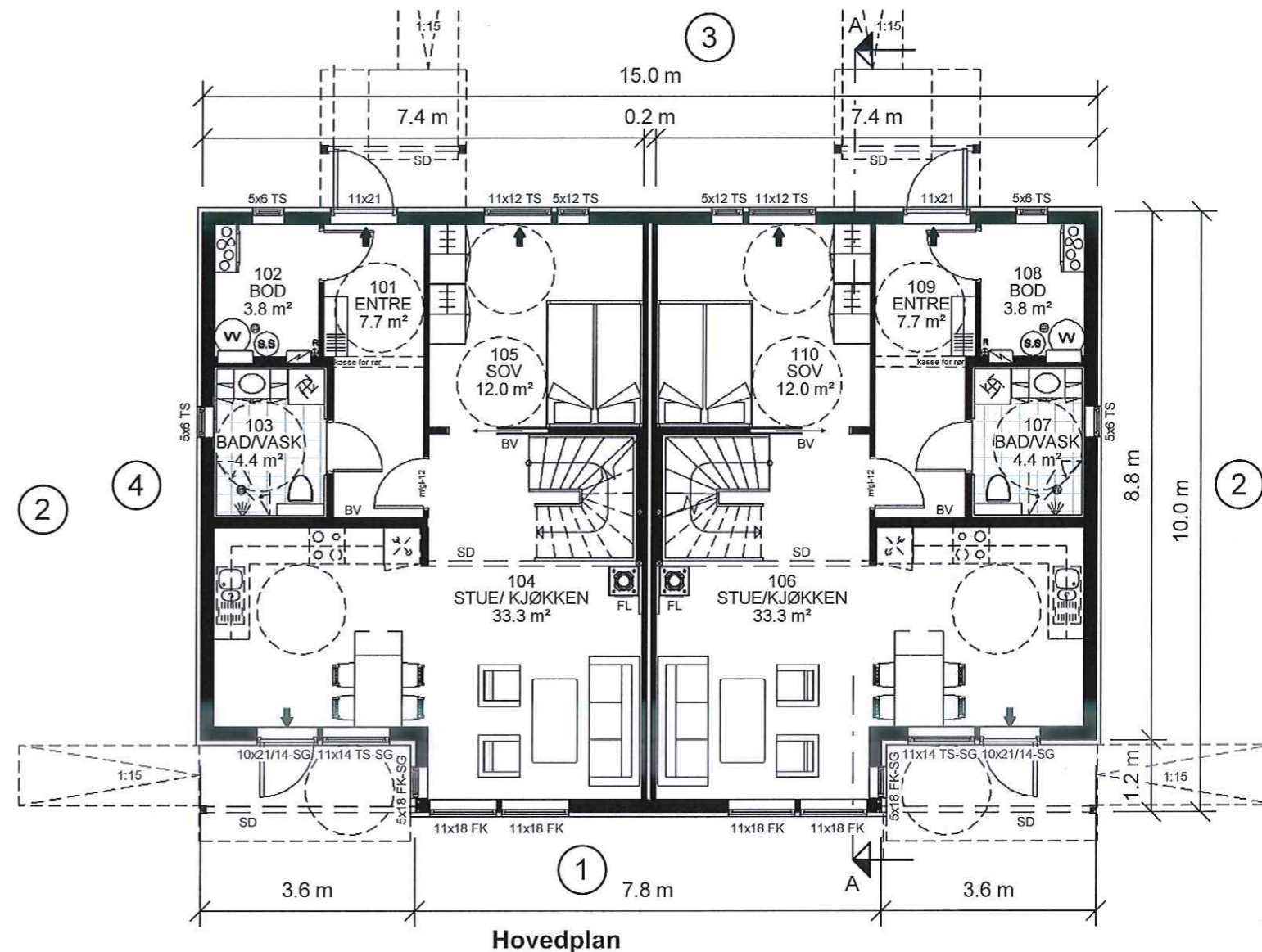
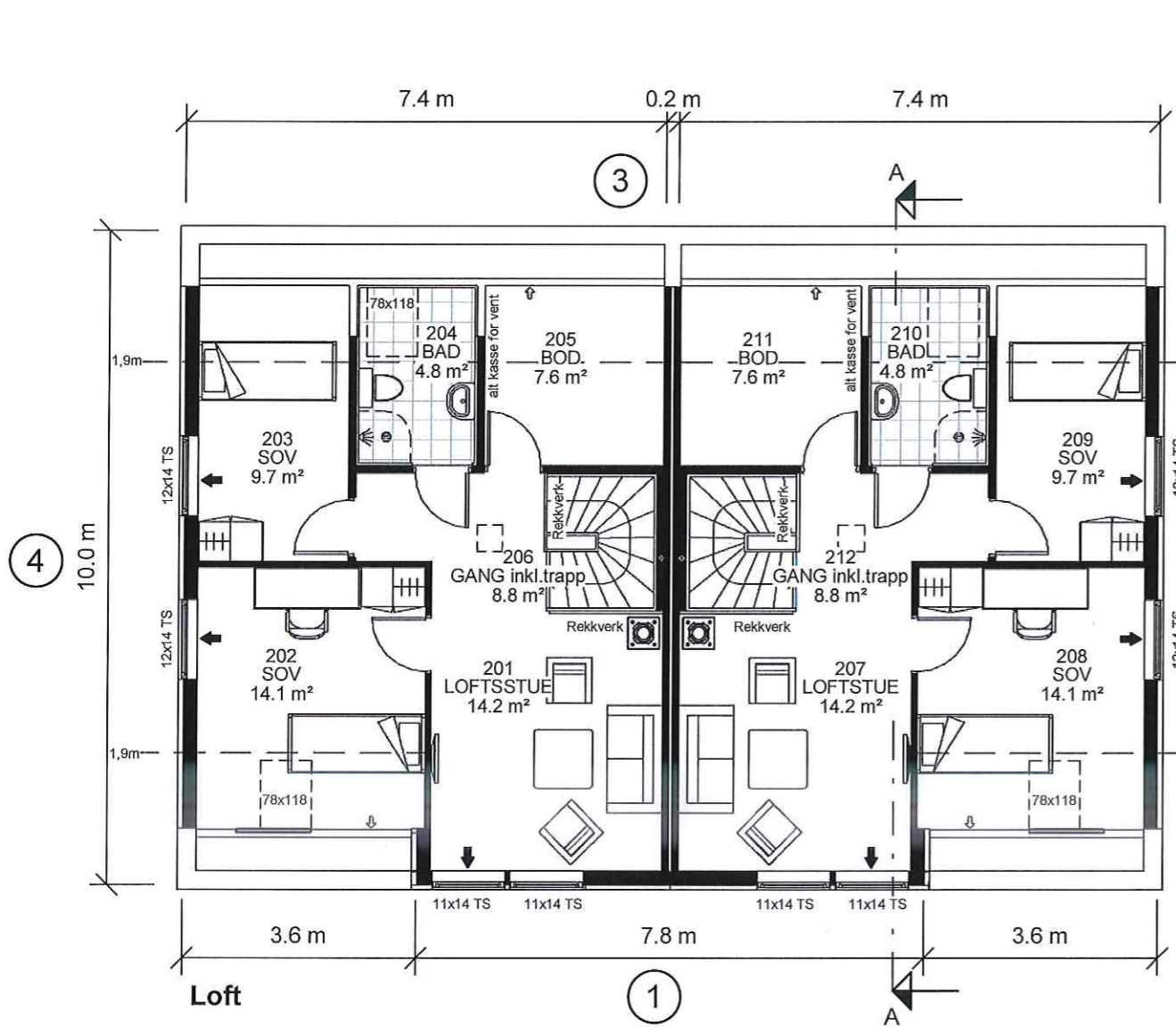

- Symbolforklaring:**
- ➔ = Rømningsvei
 - ⊕_R = Radonpunkt
 - BV = Bærevegg
 - D = Drager
 - SD = Synlig Drager
 - DIM = Drager i møne
 - SG = Sikkerhetsglass

- Dimensjonerende forutsetninger:**
- Brannklasse BKL: 1
 - Risikoklasse RKL: 4
 - Lystransmisjon beregnet med LT=0.7

Sportsbod min. 5 m², plasseres som frittstående bygg eller som del av garasje.

NB! Vridere (dører, vinduer etc.) plasseres mellom 0,8 – 1,2 m i fra gulv.

Barnesikring på vindu som er plassert fra 3,3 m over terrenget eller den underliggende flaten.

Boligen må ha enten håndslukkeapparat eller egnet brannslange som rekker inn i alle rom.



Utarbeidet av:
MG MESTERGRUPPEN
ARKITEKTER
 E-mail: post@mgarkitekter.no

MEDLEM:
 TILTAKSHAVER: *MAJO EIGEDOM A/S* G.nr/B.nr: *196-30*
 BYGGEPLASS: *LEKHESVEGEN 237-239* KOMMUNE: *ALVERE*

A	26.04.21	Senket takvindu soverom	AIAV
REV.	DATO	REVISJON	SIGN.

TEGN, INNHOLD: PLANER	FORMAT: A3	MÅLESTOKK: 1 : 100
PROSJEKT: Standard KISTRAND (TEK17)	PROSJEKT NR: 20181037	TEGN NR: 09.01+
ARKITEKT: RM/ LIS	DATO: 24.11.20	TEGN: LB
	REV: A	