

Søknad om løyve til tiltak

etter plan- og bygningslova § 20-3, jf. § 20-1

Opplysningar gitt i søknad eller vedlegg til søknaden vil bli registrerte i matrikkelen.

Rammeløyve

Eitt-steps søknadsbehandling

Er vilkåra oppfylte for 3 veker saksbehandling, jf. § 21-7 annet ledd? Ja Nei

Erklæring om ansvarsrett for ansvarleg søker

Tiltaksklasse SØK

1

Ligg det føre sentral godkjenning? Ja Nei

Nullstill



Berører tiltaket eksisterande eller framtidige arbeidsplassar? Ja Nei

Dersom ja, skal samtykke hentast inn frå Arbeidstilsynet før igangsetjing av tiltaket. Byggblankett 5177 med vedlegg.

Berører tiltaket byggverk oppført før 1850, jf. Kulturminnelova § 25, andre ledd? Ja Nei

Dersom ja, skal uttale frå fylkeskommunen liggje føre før igangsetjing av tiltaket.

Søknaden gjeld								
Eigedom/ byggjestad	Gnr.	Bnr.	Festenr.	Seksjonsnr.	Bygningsnr.	Bustadnr.	Kommune	
	241	3					Alver	
	Adresse			Postnr.	Poststad			
	Bjørge 210			5993	Østereidet			
Planlagt bruk/formål	<input checked="" type="checkbox"/> Bustad <input type="checkbox"/> Fritidsbustad <input type="checkbox"/> Garasje <input type="checkbox"/> Anna: _____						Beskriv	Bygn.typekode (jf. s. 2)
	Tiltaket si art pbl § 20-1 (fleire kryss mogleg)							
Nye bygg og anlegg	<input type="checkbox"/> Nytt bygg *)		<input type="checkbox"/> Parkeringsplass *)		<input type="checkbox"/> Anlegg		<input type="checkbox"/> Veg	<input type="checkbox"/> Vesentleg terrengingrep
	<input type="checkbox"/> Tilbygg, påbygg, underbygg *)				<input type="checkbox"/> Fasade			
	<input type="checkbox"/> Konstruksjon		<input type="checkbox"/> Reparasjon		<input type="checkbox"/> Ombygging		<input checked="" type="checkbox"/> Anlegg	
	<input type="checkbox"/> Bruksendring		<input type="checkbox"/> Vesentleg endring av tidlegare drift					
	<input type="checkbox"/> Heile bygg *)		<input type="checkbox"/> Delar av bygg *)		<input type="checkbox"/> Anlegg			
	<input type="checkbox"/> Nyanlegg *)		<input type="checkbox"/> Endring		<input type="checkbox"/> Reparasjon			
	<input type="checkbox"/> Oppdeling		<input type="checkbox"/> Samanføyning					
	<input type="checkbox"/> Innhegning mot veg		<input type="checkbox"/> Reklame, skilt, innretning e.l.					
Beskriv								
Anna: _____								
*) Byggblankett 5175 skal fyllast ut og leggjast ved. (Vedlegg gruppe A) **) Gjeld berre når installasjonen ikkje er en del av eit større tiltak.								

Vedlegg			
Beskriving av vedlegg	Gruppe	Nr. frå – til	Ikkje relevant
Opplysningar om ytre rammer og bygningsspesifikasjon for tiltaket (Byggblankett 5175)	A	–	<input checked="" type="checkbox"/>
Dispensasjonssøknad (grunngeving/vedtak) (pbl kap. 19)	B	–	<input checked="" type="checkbox"/>
Nabovarsling (Kvittering for nabovarsel/Opplysningar gitt i nabovarsel/nabomerknader/kommentarar til nabomerknader)	C	–	<input checked="" type="checkbox"/>
Situasjonsplan, avkørselsplan bygning/eigedom	D	1 – 1	<input type="checkbox"/>
Teikningar	E	–	<input checked="" type="checkbox"/>
Utgreiingar/kart	F	–	<input checked="" type="checkbox"/>
Erklæring om ansvarsrett/gjennomføringsplan	G	1 – 2	<input type="checkbox"/>
Bustadspesifikasjon i Matrikkelen	H	–	<input checked="" type="checkbox"/>
Uttale/vedtak frå anna offentleg myndigheit	I	–	<input checked="" type="checkbox"/>
Andre vedlegg	Q	1 – 2	<input type="checkbox"/>

Erklæring og underskrift			
Ansvarleg søker stadfester at heile tiltaket er belagt med ansvar, og dekkjer krava i medhald av plan- og bygningslova. Ein er kjent med reglane om straff og sanksjonar i pbl kap. 32 og at det kan medføre reaksjonar dersom det gis urette opplysningar. Førretaket pliktar å stille med nødvendig kompetanse i tiltaket, jf. SAK10 kap. 10 og 11.			
Ansvarleg søker for tiltaket		Tiltakshavar	
Føretak Vest VVS AS	Org.nr. 822810772	Namn Laila Bjørge	
Adresse Torvhusmyrane 18		Adresse Bjørge 210	
Postnr. 5913	Poststad Eikangervåg	Postnr. 5993	Poststad Ostereidet
Kontaktperson EINAR STUSDAL	Telefon 56363600	Mobiltelefon 99167795	Eventuelt organisasjonsnummer
E-post einar@vestvvs.no		E-post laila.bjorge@gmail.com	Telefon (dagtid) 95735405
Dato 28/9-21	Underskrift <i>Einar Stusdal</i>	Dato 28/9-21	Underskrift <i>Laila Bjørge</i>
Gjenta med blokkbokstavar EINAR STUSDAL		Gjenta med blokkbokstavar LAILA BJØRGE	

Fakturaadresse	
Namn Laila Bjørge	
Adresse Bjørge 210	
Postnr. 5993	Poststad Ostereidet
Eventuelt organisasjonsnummer	



22/7-2021

Einar Stusdal

Bjørgetræ

Eksisterende slamavskiller under uthus kobles bort og tømmes.

Ø110 avløpsrør legges fra hus og til nytt renseanlegg

Biovac renseanlegg

241/3

Utløpsrør ø110mm tette rør føres fram til bekk med heilårig vassføring

Bekk går videre til æseelva og ender opp i æsevatnet, ca 2,5-3 km fra utsløppspunkt.

Kommunen sitt saksnr.	Vedlegg nr.	Side
	G-	1 av

Nullstill



Erklæring om ansvarsrett

etter plan- og bygningslova (pbl) § 23-3

Erklæringa skal sendast til *ansvarleg søkjar*.

Alternativt kan erklæringa sendast direkte til kommunen, men da må ansvarleg søkjar få tilsendt ein kopi.

Erklæringa gjeld							
Eigedom/ byggjestad	Gnr.	Bnr.	Festenr.	Seksjonsnr.	Bygningsnr.	Bustadnr.	Kommune
	241	3					Alver
	Adresse				Postnr.	Poststad	
	Bjørge 210				5993	Ostereidet	

Føretak			
Namn på føretaket			Organisasjonsnr.
Vest VVS AS			822810772
Adresse		Postnr.	Poststad
Torvhusmyrane 18		5913	Eikangervåg
Kontaktperson		Telefon	Mobiltelefon
Einar Stusdal		56363600	99167795
E-post			
einar@vestvvs.no			
Ligg det føre sentral godkjenning? <input checked="" type="checkbox"/> Ja <input type="checkbox"/> Nei			
Dersom ja, er ansvarsområda dekte av sentral godkjenning? <input checked="" type="checkbox"/> Heilt <input type="checkbox"/> Delvis <input type="checkbox"/> Nei			

Ansvarsområde							
Funksjon (SØK, PRO, UTF, kontroll)	Beskriving av arbeidet føretaket skal ha ansvar for	Tiltaks- klasse	Våre samsvarserklæringar/kontrollerklæringar vil ligge føre ved: (set X)				
			Søknad om ramme- løyve	Søknad om igangsetjings- løyve/ eittstegs-søknad	Søknad om mellombels bruksløyve	Søknad om ferdigattest	
SØK <input type="checkbox"/>	RENSEANLEGG, UTV AVLØPSLEDNING	1 <input type="checkbox"/>	<input type="checkbox"/>	<input type="checkbox"/>	<input type="checkbox"/>	<input type="checkbox"/>	
PRO <input type="checkbox"/>	RENSEANLEGG, UTV AVLØPSLEDNING	1 <input type="checkbox"/>	<input type="checkbox"/>	<input checked="" type="checkbox"/>	<input type="checkbox"/>	<input type="checkbox"/>	
UTF <input type="checkbox"/>	RENSEANLEGG, UTV AVLØPSLEDNING	1 <input type="checkbox"/>	<input type="checkbox"/>	<input type="checkbox"/>	<input type="checkbox"/>	<input checked="" type="checkbox"/>	
-		-	<input type="checkbox"/>	<input type="checkbox"/>	<input type="checkbox"/>	<input type="checkbox"/>	
-		-	<input type="checkbox"/>	<input type="checkbox"/>	<input type="checkbox"/>	<input type="checkbox"/>	
-		-	<input type="checkbox"/>	<input type="checkbox"/>	<input type="checkbox"/>	<input type="checkbox"/>	
-		-	<input type="checkbox"/>	<input type="checkbox"/>	<input type="checkbox"/>	<input type="checkbox"/>	
-		-	<input type="checkbox"/>	<input type="checkbox"/>	<input type="checkbox"/>	<input type="checkbox"/>	
-		-	<input type="checkbox"/>	<input type="checkbox"/>	<input type="checkbox"/>	<input type="checkbox"/>	
-		-	<input type="checkbox"/>	<input type="checkbox"/>	<input type="checkbox"/>	<input type="checkbox"/>	
-		-	<input type="checkbox"/>	<input type="checkbox"/>	<input type="checkbox"/>	<input type="checkbox"/>	
-		-	<input type="checkbox"/>	<input type="checkbox"/>	<input type="checkbox"/>	<input type="checkbox"/>	

Erklæring og underskrift	
Føretaket er kjent med reglane om straff og sanksjonar i pbl kap 32 og at det kan medføre reaksjonar dersom det er gitt urette opplysningar. Føretaket pliktar å stille med nødvendig kompetanse i tiltaket jf. SAK10 kap. 10 og 11	
<input checked="" type="checkbox"/>	Ansvarleg prosjekterande erklærer at prosjekteringa skal vere planlagt, gjennomført og kvalitetssikret i medhald av pbl jf. SAK10 §12-3
<input checked="" type="checkbox"/>	Ansvarleg utførande erklærer at arbeidet ikkje skal starte før det ligg føre kvalitetssikra produksjonsunderlag for respektive del av utføringa jf. SAK10 § 12-4
<input type="checkbox"/>	Ansvarleg kontrollerande erklærer seg uavhengig, jf. SAK10 § 14-1, og vil gjere greie for endringar som kan påvirke dette jf. SAK10 §12-5
Dato	Underskrift
28/9-21	
Gjenta med blokkbokstavar	
EINAR STUSDAL	

Kommunen sitt saksnr.	Vedlegg G	Side av	Versjonsnr.
-----------------------	--------------	------------	-------------

Nullstill



Gjennomføringsplan

Ansvarleg søkjar Vest VVS AS							Organisasjonsnummer 822810772	Tiltaksklasse 1	Dato. 28/9-21	Signatur, ansv. søkjar <i>Einar Stusdal</i>	
Eigedom/ byggjestad	Gnr. 241	Bnr. 3	Festenr.	Seksj.nr.	Bygn.nr.	Kommune Alver	Adresse Bjørge 210		Postnr. 5993	Poststad Ostereidet	

Beskriving av fagområde, ansvarsområde, tiltaksklasse			Namn og org.nr. på företaket	Kryss for planlagt samsvarserklæring / kontrollerklæring skal erstattast med dato når denne ligg føre				Set kryss når arbeidet innan ansvarsområdet er avslutta
Funksjon (PRO, UTF, KONTROLL)	Beskriving av ansvarsområde henta frå erklæring om ansvarsrett	Tiltaks-klasse		Søknad om rammeløyve	Søknad om igangsetjings-løyve/eitt-steg-søknad	Søknad om mellombels bruksløyve	Søknad om ferdigattest	
(1)	(2)	(3)	(4)	(5)	(6)	(7)	(8)	(9)
PRO	RENSEANLEGG, UTV AVLØPSLEDNINGER	1	Vest VVS AS 822810772		x			X
UTF	RENSEANLEGG, UTV AVLØPSLEDNINGER	1	Vest VVS AS 822810772					X

Produktinformasjon

MINIRENSEANLEGG FOR 1 HUS/HYTTE INNTIL 5 PE

Revidert 21.09.20

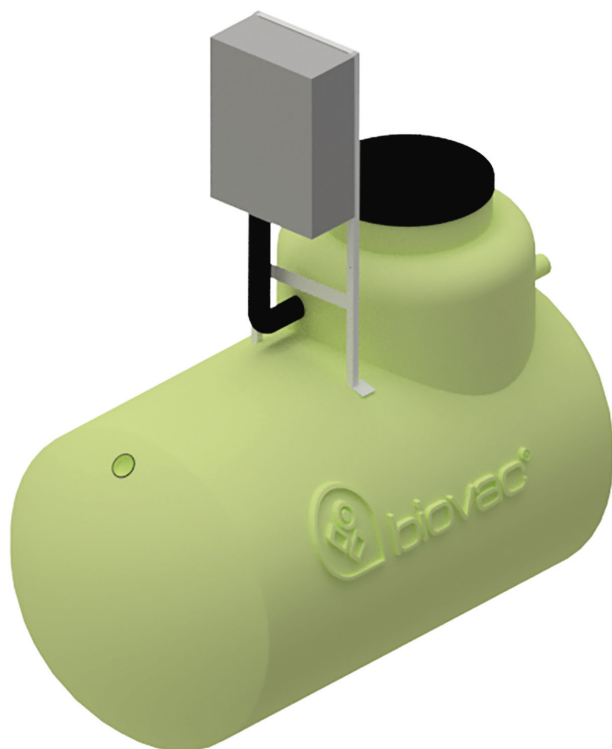

Produktfordeler

- Styreskap over bakken
- Fleksibel plassering i byggegrop. Kan kombineres med skjøtehals (maks 50 cm)
- Biovac SBR renseteknologi
- Ingen bevegelige deler i prosessen
- Stort slamlager
- Kan ved behov kombineres med ulike løsninger for etterpolering
- Testet og godkjent for bruk med variabel belastning. Eks. hytter og fritidsboliger
- Innehar SINTEF teknisk godkjenning i henhold til EN 12566-3. TG nr. 20108

Om produktet

Anlegget består av en 5,9 m³ tank i glassfiber som graves ned.

Anlegget brukes ved utslipp av samlet avløpsvann fra helårsbolig/fritidsbolig, til sjø, vann, bekk/elv.

Ved utslipp til infiltrasjon anbefaler vi at det nedsettes en slamsikringskum i etterkant av anlegget.

Anlegget har behov for inntil 1 årlig slamtømming avhengig av belastning

Biovac FD5N GRP

Diameter	Ø 1600
Lengde/Høyde	3200 mm/2250 mm
Senter innløp/utløp Avstand fra topp tank	670 mm/770 mm
Senter innløp/utløp Avstand fra bunn tank	1490 mm /1390 mm
Diameter innløpsrør	Ø 110 mm
Diameter utløpsrør	Ø 110 mm
Diameter hals	Ø 800 mm
Vekt	360 kg
Matepumpe	Ejektør, luft
Blåsemotor	1 stk HP-80 230V
PLS	Allen Bradley
Kapasitet	1000 l pr. døgn
Strømforbruk	1,0-1,5 kWt pr. døgn
Antall pe	5
Effektivt slamlager	3300 l
El. tilførsel	Jordfeilautomat 10 ampers kurs

Anlegget består av 3 kammer:

- Mottakskammer/slamlager (4,1 m³)
- Pumpekammer (0,8 m³)
- Reaktorkammer (1,0 m³)



Søknad om utsleppsløyve (NH-18)
Alver kommune

Kvittering

Help

Kvittering



Opplysningane er sende, referansennummeret ditt er: 525QF2

Det er gjennomført ein maskinell kontroll under utfylling, men me tar etterhald om at det kan bli oppdaga feil under sakshandsaminga og at anna dokumentasjon kan være naudsynt.

Ver venleg å oppgje fødselsnummer/organisasjonsnummer og referansennummer om du tek kontakt med oss.

Takk for samarbeidet.