

Vedlegg 1:

Her kjem teikningar og mål, samt bilete av kvar einskild seksjon. Det som ennå ikkje er bygd er berre presentert med teikningar og mål.

Me håpar og trur at de ser at dette er gjort for trivselsauke og av praktiske omsyn.



Levegg mellom **1a og b**. I utgangspunktet ble denne satt opp av utbygger, men bebuar i 1a flytta den opprinnelege ut og laga ein vegg mellom i staden. Vegg er 203 høg og 300 lang. Gjerdet her er 90cm høgt. Det er sett opp tilsvarande gjerde med port på ved 1b, gjerdet er i same høgd.

Same type standard levegg er sett opp på alle balkongar. Måla her er 210 høgde, lengd 180, høgd på det kortaste 110cm. Desse måla gjeld alle leveggjar sette opp av utbyggjar på denne sida av hus (mot fylkesveg 391)

Terrassen ved 1a har litt vinklar, men totalt har den ca.3 x 10meter = 30m²

Terrassen ved 1b er 3x9meter =27m²

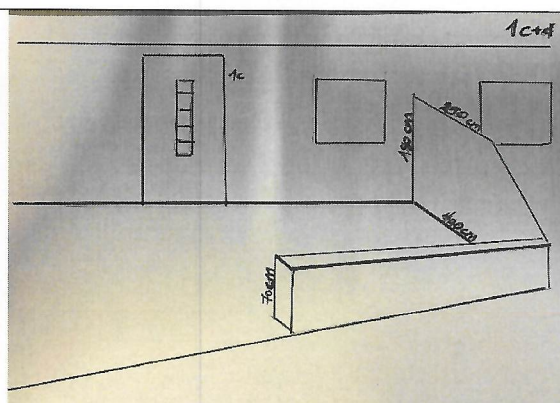

Levegg mellom **1c og d**. Her er det planar om blomsterkassar rundt resten av terrassen og port inn, tidligere nemnd pergola er fjerna frå planane. Levegg er 180 høg på det høgaste, 4 meter lang. Den går 250 ut før den går ned i knekk og er 80 cm på lågaste punkt.

Blomsterkassen er 50cm brei og 70 cm høg.

Terrassen er 4,5 x 9 meter = 40,5m²

Terrassen ved 1d er ikke bygd, men vil maksimalt være like stor, 4,5 x 9meter = 40,5m²



Levegg og blomsterkasse mellom **3a og b**. Levegg er laga av utbyggjar med same mål som nemnd på 1 a og b, blomsterkasse er sett opp seinare. Mål på blomsterkasse er 120 lang og 85cm høg.

Bebuarane her ynskjer å lage tett vegg slik det er gjort mellom 1 a og b, då vert heile veggjen same høgd.

Gjerda er 80cm høge, og port inn til 3b er 90cm høg

Terrassen til 3a er 3 x 9meter = 27m²

Terrassen til 3b er 3 x 7meter = 21m²

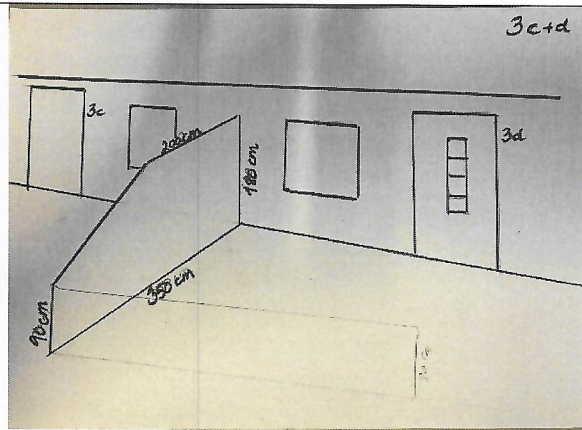

Terrasse mellom **3c og d**. Her kjem det levegg og gjerde mot veg i nr 3d. Gjerdet og kanskje ein blomsterkasse er tenkt ei høgd på ca. 90 cm eller lågare.

Terrassen til 3c er 3,4 x 9meter = 30,6m²

Terrassen til 3d er 3,5 x 8meter = 28m²

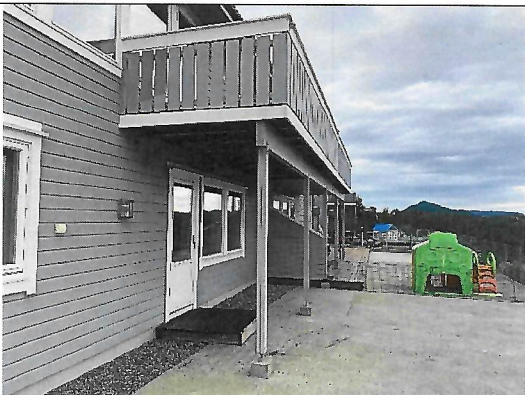

Levegg mellom **5a og b**, laga av utbyggjar med standard mål.

Her er det ikkje laga dekke nede enno men dei ynskjer å laga terrasse, spesielt for å dekkje grusen.

Utanfor 5b har dei laga terrasse som er 2,80 x 9m = 25,2m²

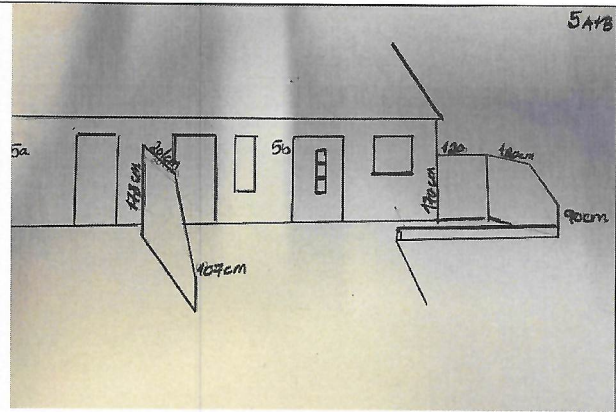

Levegg mellom **5a og b**, samt at 5b har laga levegg mot 3c. Høgda på veggen mellom a og b er 178cm, den er 201 lang, før den går ned og ender på 107cm. Den andre veggen er L-forma, med høgd på 170, og veggane både er 120cm brei. Den siste går deretter ned til ei høgd på 90 cm og er totalt 318cm brei. Her er terrasse + belegningsstein $3,25 \times 9 = 29,25m^2$
5a har ikkje laga noko enno, men ynskjer å leggje belegningsstein, maks $40m^2$



Levegg mellom **7a og b** er laga av utbyggjar med same standard mål som dei andre
Her er det ikkje bygd terrasse på nedsida, men det er ynskje om å kunne gjere det eller leggje belegningsstein i framtida. Desse har betongdekke på delar, då det er over carporten, men det er spesielt grusen ein vil dekkje med plating av tre eller stein.

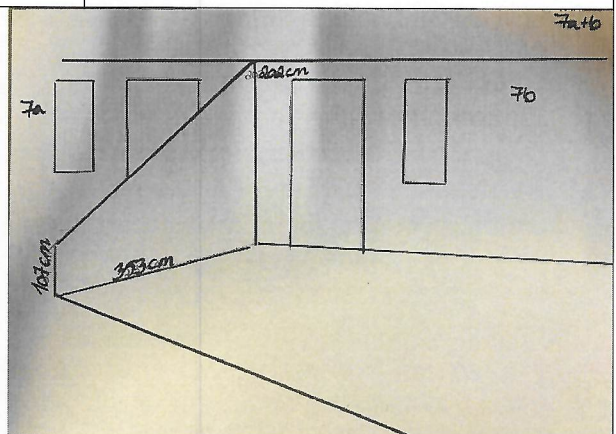

Her er det bygd levegg mellom **7a og b**, som er 202cm høg på høgaste punkt, deretter fell den rett ner til 107 cm. Bredden på veggen er 353cm. Terrassen/tregolvet som er laga framom 7a er $3,53 \times 9$ meter = $31,77m^2$
7b ynskjer å gjere tilsvarende utanfør på si side, dvs maks $32m^2$



Levegg mellom 9 a og b, bygd av utbyggjar med same mål som dei andre. Gjerdet mellom dei to er 85cm høgt.



9a+b 3a+b 1a+b

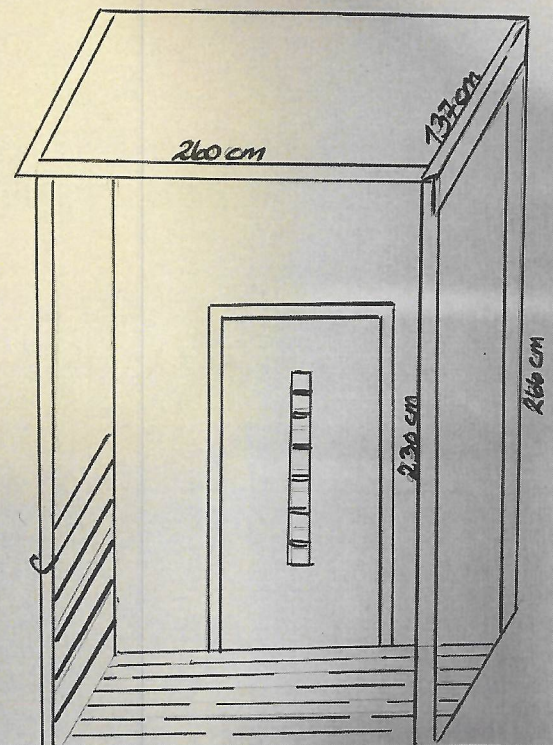

Både 9a og 9b har laga seg eit lite overbygg over inngangsdøra. Dette er noko som alle dei som har inngang på kortsidene ynskjer, då det står mykje ver på desse sidene og dei treng noko som skyddar dei for vind og vatn. Det er tenkt slike på 1 a og b, samt 3 a og b i framtida.

SØKNAD OM DISPENSASJON – Midtgardshøgda 1C - GNR./BNR. gbnr 196/146 Midtgård- ALVER KOMMUNE

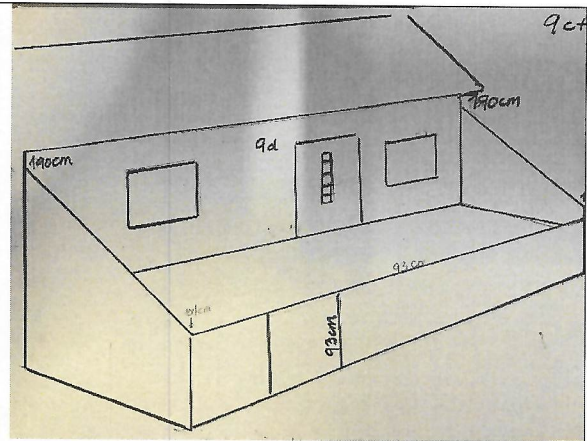

Levegg mellom **9a og b**, samt at det er laga same vegg på sida mot nr 7a. Veggane er like i måla, høgda 190cm som fell til ei høgda på 104cm. Bredden er 351cm

Gjedet og porten er 93 cm utanfor nr. 9d.

9c har gjerde på si side, dette er 90 cm høgt.