

**For matrikkeleining:**

Kommune: 4631 - ALVER
Gardsnummer: 137
Bruksnummer: 17

Utskriftsdato / klokkeslett: 04.11.2021 kl. 14:42
Produsert av: Liv Berit Ones
Attestert av: Alver kommune

Orientering om matrikelbrev

Matrikelbrevet er heimla i «Lov om eigedomsregistrering» (matrikellova) av 17. juni 2005. Etter definisjonen i matrikellova § 3 d) er matrikelbrevet ei attestert utskrift av matrikkelen som viser alle registrerte opplysningar om ei matrikkeleining ved oppgjeven dato.

Om heilskap og nøyaktighet i matrikelbrevet

Matrikkelen vart etablert ved konvertering av data frå tidlegare register. Det kan variere kor gode slike data er med omsyn til heilskap og nøyaktighet. I enkelte tilfelle kan grensepunkt og grenselinjer mangle heilt eller delvis, eller vere feil registrerte. Det kan også vere feil og manglar ved registrert bygnings- og adresseinformasjon. Heilskap og kartfestingsnøyaktighet er oftast betre innanfor enn utanfor tettbygde strøk. Ver merksam på at oppgjeve areal for mange matrikkeleiningar og bygg er usikre.

For utfyllande informasjon: www.kartverket.no/matrikelbrev

Matrikkeleining

Matrikkeleiningstype: Grunneigedom

Bruksnamn: ALVER

Etableringsdato:

Skyld: 0,75

Er tinglyst: Ja

Har festgrunnar: Nei

Er seksjonert: Nei

Jordskifte kravd

Dato Referanse

28.08.2019 19-106089RFA-JBER ALVER

Matrikkeleiningar

4631 - 137/7 og 4631 - 137/17

Arealrapport

Tekst Areal Kommentar

Utrekna areal for 137 / 17

44 841,9 m2 Ukjend grenseforløp

Utrekna areal av teig(ar) med fleire matrikkeleiningar, der 137 / 17 inngår

182,9 m2 Ukjend grenseforløp

Eigarforhold

Tinglyste eigarforhold

Rolle	Status	Føds.d./org.nr	Namn	Brukseinin	Adresse	Andel
Heimelshavar		110865	HJELMTVEIT ROLF	H0101	FURUMARKA 14 5911 ALVERSUND	1 / 3
Heimelshavar		281054	HJELMTVEIT SVEIN OLAV	H0201	FRYDENS GATE 5 C 0564 OSLO	1 / 3
Heimelshavar		180157	WESTERVIK ELIN		ALVERFLATEN 61 5911 ALVERSUND	1 / 3

Oversikt over teigar

Løpenr	Type	Hovudteig	Nord	Aust	Høgde	Areal	Merknader
1	Teig	Ja	6720652	293925		18 235,6 m2	
2	Teig	Nei	6720596	293829		16 031,8 m2	Nokre fiktive grenser
3	Teig	Nei	6719440	295046		5 753,7 m2	
4	Teig	Nei	6720378	294170		4 820,8 m2	Hjelpelinje vegkant
5	Teig	Nei	6721192	293504		182,9 m2	Hjelpelinje vasskant

(EUREF89 UTM Sone 32)

Forretningar der matrikkeleininga er involvert

Forretning	Forretningsdokumentdato	Status	Tinglysing	Matrikkelføring
Forretningstype	Kommunal saksreferanse		Endra dato	Signatur
Årsak til feilretting	Nettadresse (URL)			Dato
	Annan referanse			
Arealoverføring	12.10.2021			onesliv 04.11.2021
Oppmålingsforretning/arealoverføring	2021/6078	Rolle	Matrikkeleining	Arealendring
		Avgjevar	4631 - 137/17	-90,8
		Mottakar	4631 - 137/608	90,9
		Berørt	4631 - 137/818	0
Omnummerering v/kommuneendring	01.01.2020	Tinglyst	01.01.2020	smatmynd 01.01.2020
Omnummerering		Omnummerert til:	4631 - 137/17	
		Omnummerert frå:	1263 - 137/17	
Grensejustering	15.11.2018			1263rye 15.11.2018
Oppmålingsforretning/grensejustering	2018/3032	Rolle	Matrikkeleining	Arealendring
		Avgjevar	1263 - 137/17	-100,8
		Mottakar	1263 - 137/100	100,7
Opprett ny grunneigedom ved frådeling	21.05.2013	Tinglyst	28.05.2013	1263rye 21.05.2013
Oppmålingsforretning	2013/769	Rolle	Matrikkeleining	Arealendring
		Avgjevar	1263 - 137/17	-25 719,3
		Mottakar	1263 - 137/772	25 719,3
		Berørt	1263 - 137/13	0
		Berørt	1263 - 137/743	0
		Berørt	1263 - 137/758	0
		Berørt	1263 - 137/761	0
		Berørt	1263 - 138/5	0
		Berørt	1263 - 138/15	0
	60/2013			

Forretning
Forretningstype
Årsak til feilretting

Forretningsdokumentdato
Kommunal saksreferanse
Nettadresse (URL)
Annann referanse

Status

Tinglysing

Endra dato

Matrikkelføring
Signatur
Dato

Opprett ny grunneigedom ved frådeling
Kart- og delingsforretning

29.06.2001

Rolle	Matrikkeleining	Arealendring
Avgjevar	1263 - 137/17	0
Mottakar	1263 - 137/608	0

Opprett ny grunneigedom ved frådeling
Kart- og delingsforretning

27.11.1992

Rolle	Matrikkeleining	Arealendring
Avgjevar	1263 - 137/17	-1 559
Mottakar	1263 - 137/512	1 559

Opprett ny grunneigedom ved frådeling
Kart- og delingsforretning

07.08.1979

Rolle	Matrikkeleining	Arealendring
Avgjevar	1263 - 137/17	-2 034
Mottakar	1263 - 137/448	2 034

Skylddeling
Skylddeling

18.11.1969

Rolle	Matrikkeleining	Arealendring
Avgjevar	1263 - 137/17	0
Mottakar	1263 - 137/284	0

Skylddeling
Skylddeling

16.11.1967

Rolle	Matrikkeleining	Arealendring
Avgjevar	1263 - 137/17	0
Mottakar	1263 - 137/274	0

Forretning
Forretningstype
Årsak til feilretting

Forretningsdokumentdato
Kommunal saksreferanse
Nettadresse (URL)
Annann referanse

Status

Tinglysing

Endra dato

Matrikkelføring
Signatur
Dato

Skylddeling 16.10.1950

Skylddeling

Rolle
Avgjevar
Mottakar

Matrikkeleining
1263 - 137/17
1263 - 137/132

Arealendring
0
0

Skylddeling 15.12.1902

Skylddeling

Rolle
Avgjevar
Mottakar

Matrikkeleining
1263 - 137/17
1263 - 137/28

Arealendring
0
0

Skylddeling 15.12.1902

Skylddeling

Rolle
Avgjevar
Mottakar

Matrikkeleining
1263 - 137/17
1263 - 137/27

Arealendring
0
0

Skylddeling 10.10.1899

Skylddeling

Rolle
Avgjevar
Mottakar

Matrikkeleining
1263 - 137/17
1263 - 137/26

Arealendring
0
0

Forretning over eksisterande matrikkeleining 12.11.2008

Feilretting

Feilføring

Rolle
Avgjevar
Mottakar
Berørt

Matrikkeleining
1263 - 137/17
1263 - 137/26
1263 - 137/4

Arealendring
0
0
0

1263wik 12.11.2008

Forretning	Forretningsdokumentdato	Status	Tinglysing	Matrikkelføring
Forretningstype	Kommunal saksreferanse		Endra dato	Signatur
Årsak til feilretting	Nettadresse (URL)			Dato
	Annane referanse			
Skylddeling	29.05.1877			
Skylddeling		Rolle	Matrikkeleining	Arealendring
		Avgjevar	1263 - 137/17	0
		Mottakar	1263 - 137/18	0

Matrikuler umatrikulert grunn som grunneigedom		Rolle	Matrikkeleining	Arealendring
Nymatrikulering		Mottakar	1263 - 137/17	0

Forretningar der matrikkeleininga er berørt

Forretning	Forretningsdokumentdato	Status	Tinglysing	Matrikkelføring
Forretningstype	Kommunal saksreferanse		Endra dato	Signatur
Årsak til feilretting	Nettadresse (URL)			Dato
	Annane referanse			
Opprett ny grunneigedom ved frådeling	26.06.2019	Tinglyst	26.06.2019	1263rye 26.06.2019
Oppmålingsforretning	2019/1590	Rolle	Matrikkeleining	Arealendring
		Avgjevar	1263 - 137/690	-7 989,7
	1590/2019	Mottakar	1263 - 137/818	7 989,7
		Berørt	1263 - 137/17	0
		Berørt	1263 - 137/23	0
		Berørt	1263 - 137/25	0
		Berørt	1263 - 137/130	0
		Berørt	1263 - 137/608	0

Kvalitetsheving for eksisterande matrikkeleining	26.06.2019			1263rye 26.06.2019
Oppmålingsforretning	2019/1590	Rolle	Matrikkeleining	Arealendring
		Berørt	1263 - 137/17	0
	1590/2019	Berørt	1263 - 137/23	0
		Berørt	1263 - 137/690	0

Forretning Forretningstype Årsak til feilretting	Forretningsdokumentdato Kommunal saksreferanse Nettadresse (URL) Annan referanse	Status	Tinglysing	Endra dato	Matrikkelføring Signatur Dato
Kvalitetsheving for eksisterande matrikkeleining Oppmålingsforretning	25.06.2019 2019/1590 1590/2019				1263rye 25.06.2019
		Rolle	Matrikkeleining	Arealendring	
		Berørt	1263 - 137/17	0	
		Berørt	1263 - 137/23	0	
		Berørt	1263 - 137/690	0	
Kvalitetsheving for eksisterande matrikkeleining Oppmålingsforretning	25.06.2019 2019/1590 1590/2019				1263rye 25.06.2019
		Rolle	Matrikkeleining	Arealendring	
		Berørt	1263 - 137/17	0	
		Berørt	1263 - 137/23	0	
		Berørt	1263 - 137/608	0	
		Berørt	1263 - 137/690	0	
Opprett ny grunneigedom ved frådeling Oppmålingsforretning	17.06.2019 2019/1507				1263onl 17.07.2019
		Tinglyst	17.07.2019		
		Rolle	Matrikkeleining	Arealendring	
		Avgjevar	1263 - 137/23	-10 569,2	
		Mottakar	1263 - 137/822	10 569,2	
		Berørt	1263 - 137/7	0	
		Berørt	1263 - 137/17	0	
		Berørt	1263 - 137/74	0	
		Berørt	1263 - 137/100	0	
		Berørt	1263 - 137/108	0	
		Berørt	1263 - 137/160	0	
		Berørt	1263 - 137/267	0	
		Berørt	1263 - 137/518	0	
		Berørt	1263 - 137/818	0	
		Berørt	1263 - 137/821	0	

Forretning Forretningstype Årsak til feilretting	Forretningsdokumentdato Kommunal saksreferanse Nettadresse (URL) Annann referanse	Status	Tinglysing	Endra dato	Matrikkelføring Signatur Dato
Kvalitetshøving for eksisterande matrikkeleining Oppmålingsforretning	17.06.2019 2019/1507				1263onl 01.07.2019
		Rolle	Matrikkeleining	Arealendring	
		Berørt	1263 - 137/17	0	
		Berørt	1263 - 137/23	0	
		Berørt	1263 - 137/100	0	
		Berørt	1263 - 137/160	0	
Kvalitetshøving for eksisterande matrikkeleining Oppmålingsforretning	20.03.2019 2017/1316				1263sos 20.03.2019
		Rolle	Matrikkeleining	Arealendring	
		Berørt	1263 - 137/7	0	
		Berørt	1263 - 137/17	0	
		Berørt	1263 - 137/129	0	
Kvalitetshøving for eksisterande matrikkeleining Oppmålingsforretning	02.11.2018 2018/3486				1263onl 15.11.2018
		Rolle	Matrikkeleining	Arealendring	
		Berørt	1263 - 137/7	0	
		Berørt	1263 - 137/17	0	
		Berørt	1263 - 137/23	0	
		Berørt	1263 - 137/108	0	

Forretning
Forretningstype
Årsak til feilretting

Status

Tinglysing
Endra dato

Matrikkelføring
Signatur Dato

Kvalitetsheving for eksisterande matrikkeleining 21.05.2013

1263rye 21.05.2013

Annan forretningstype

Rolle	Matrikkeleining	Arealendring
Berørt	1263 - 137/13	0
Berørt	1263 - 137/17	0
Berørt	1263 - 137/743	0
Berørt	1263 - 137/758	0
Berørt	1263 - 137/761	0
Berørt	1263 - 137/772	0
Berørt	1263 - 138/5	0
Berørt	1263 - 138/15	0

Kvalitetsheving for eksisterande matrikkeleining 21.09.2012

1263rye 21.09.2012

Annan forretningstype

Rolle	Matrikkeleining	Arealendring
Berørt	1263 - 137/705	0
Berørt	1263 - 137/17	0
Berørt	1263 - 137/743	0
Berørt	1263 - 137/758	0

Forretning Forretningstype Årsak til feilretting	Forretningsdokumentdato Kommunal saksreferanse Nettadresse (URL) Annan referanse	Status	Tinglysing	Endra dato	Matrikkelføring Signatur Dato
Kvalitetsheving for eksisterande matrikkeleining Jordskifte	19.09.2012 2012/1834				1263rye 27.09.2013
		Rolle	Matrikkeleining	Arealendring	
		Berørt	1263 - 137/1	0	
		Berørt	1263 - 137/4	0	
		Berørt	1263 - 137/7	0	
		Berørt	1263 - 137/14	0	
		Berørt	1263 - 137/17	0	
		Berørt	1263 - 137/19	0	
		Berørt	1263 - 137/20	0	
		Berørt	1263 - 137/21	0	
		Berørt	1263 - 137/22	0	
		Berørt	1263 - 137/24	0	
		Berørt	1263 - 137/25	0	
		Berørt	1263 - 137/26	0	

Opprett ny grunneigedom ved frådelling Oppmålingsforretning	07.09.2012 2012/938 76/2012	Tinglyst	03.10.2012	1263rye 07.09.2012
		Rolle	Matrikkeleining	Arealendring
		Avgjevar	1263 - 137/705	-16 309,6
		Mottakar	1263 - 137/761	16 309,6
		Berørt	1263 - 137/17	0
		Berørt	1263 - 137/743	0
		Berørt	1263 - 137/760	0

Kvalitetsheving for eksisterande matrikkeleining Annan forretningstype	07.09.2012			1263rye 07.09.2012
		Rolle	Matrikkeleining	Arealendring
		Berørt	1263 - 137/705	0
		Berørt	1263 - 137/17	0
		Berørt	1263 - 137/743	0

Forretning Forretningstype Årsak til feilretting	Forretningsdokumentdato Kommunal saksreferanse Nettadresse (URL) Annan referanse	Status	Tinglysing	Endra dato	Matrikkelføring Signatur Dato
Opprett ny grunneigedom ved frådeling Oppmålingsforretning	06.09.2012 2012/936 74/2012	Tinglyst	03.10.2012	1263rye 06.09.2012	
		Rolle	Matrikkeleining	Arealendring	
		Avgjevar	1263 - 137/705	-2 889,5	
		Mottakar	1263 - 137/758	2 889,6	
		Berørt	1263 - 137/17	0	
		Berørt	1263 - 137/743	0	
		Berørt	1263 - 137/757	0	
Kvalitetsheving for eksisterande matrikkeleining Annan forretningstype	07.03.2012			1263rye 07.03.2012	
		Rolle	Matrikkeleining	Arealendring	
		Berørt	1263 - 137/13	0	
		Berørt	1263 - 137/17	0	
		Berørt	1263 - 137/40	0	
Opprett ny grunneigedom ved frådeling Oppmålingsforretning	06.03.2012 2011/2102 230/2011	Tinglyst	09.05.2013	1263rye 16.03.2012	
		Rolle	Matrikkeleining	Arealendring	
		Avgjevar	1263 - 137/705	-26 144,1	
		Mottakar	1263 - 137/743	26 144	
		Berørt	1263 - 137/17	0	
		Berørt	1263 - 137/448	0	
		Berørt	1263 - 138/15	0	
Kvalitetsheving for eksisterande matrikkeleining Oppmålingsforretning	12.09.2002 130/2002			1263onl 01.07.2019	
		Rolle	Matrikkeleining	Arealendring	
		Berørt	1263 - 137/17	0	
		Berørt	1263 - 137/23	0	
		Berørt	1263 - 137/100	0	
		Berørt	1263 - 137/108	0	

Adresser

Adresstype	Adressenamn	Adressekode	Adressenr	Krinsar	Atkomstpunkt
Vegadresse	Adressetilleggsnamn Alvervegen	Kjeldekode 1001	Koord.syst. Nord 90 EUREF89 UTM Sone 32 6720607	Aust 293995	Nei
Adresstype	Adressenamn	Adressekode	Adressenr	Krinsar	Atkomstpunkt
Vegadresse	Adressetilleggsnamn Alvervegen	Kjeldekode 1001	Koord.syst. Nord 92 EUREF89 UTM Sone 32 6720597	Aust 293965	Nei

Aktive bygg som er registrerte på matrikkeleininga

Bygningsnr:	12 498 772	Utbygd areal:	0	Tal bustader:	0	Datoar	
Løpenr:		Bruksareal bustad:	0	Tal etasjar:	1	Rammeløyve:	30.03.1993
Repr.punkt:	Koordinatsystem: EUREF89 UTM Sone 32 Nord: 6719510 Aust: 295055	Bruksareal anna:	67	Vassforsyning:	67	Igangsetjingsløyve:	13.10.1993
Bygningsendringskode:		Bruksareal totalt:	67	Avløp:	Privat kloakk	Teke(n) i bruk:	13.01.1994
Bygningstype:	Garasjeuthus anneks til bustad	Bruttoareal bustad:	0	Har heis:	Nei	Mellombels bruksløyve:	
Næringsgruppe:	Anna som ikkje er næring	Bruttoareal anna:	0			Ferdigattest:	
Bygningsstatus:	Teke(n) i bruk	Bruttoareal totalt:	0				
Energikjelder:		Alternativt areal:	0				
Oppvarming:		Alternativt areal 2:	0				

Etasjar

Etasje	Tal på bueiningar	BRA bustad	BRA anna	BRA totalt	BTA bustad	BTA anna	BTA totalt	Alt. areal	Alt. areal 2
H01	0	0	67	67	0	0	0	0	0

Brukseiningar

Adresse	Brukseiningnummer	Brukseiningstype	Bruksareal	Tal rom	Kjøkkentilgang	Bad	WC	Matrikkeleining
		Unummerert brukseining 0	0	0	0	0	0	137/17

Kontaktpersonar

Rolle	Føds.dato/org.nr	Namn	Brukseinin	Adresse
Tiltakshavar		WESTERVIK KARSTEN		

Bygningsnr: 176 243 864
Løpenr:
 Repr.punkt: Koordinatsystem: EUREF89 UTM Sone 32
 Nord: 6720597 Aust: 293965
 Bygningssendringskode:
 Bygningstype: Våningshus
 Næringsgruppe:
 Bygningssstatus: Teke(n) i bruk
 Energikjelder:
 Oppvarming:

Etasjar
 Etasje Tal på bueiningar BRA bustad BRA anna BRA totalt BTA bustad BTA anna BTA totalt Alt. areal Alt. areal 2
 H01 1 0 0 0 0 0 0 0 0 0 0

Brukseiningar
 Adresse Brukseiningnummer Brukseiningstype Bruksareal Tal rom Kjøkkentilgang Bad WC Matrikkeleining
 1001 Alvervegen 92 H0101 Bustad 0 0 0 0 0 0 137/17

SEFRAK-minne
 «SEFRAK er ei forkorting for Sekretariatet For Registrering Av faste Kulturminner. Sekretariatet hadde ansvaret for ei landsomfattande registrering av eldre bygningar. Det vart gjort eit omfattande feltarbeid i perioden 1975-1995. I dag er det Riksantikvaren som administrerer SEFRAK i samarbeid med fylkeskommunane. På <http://www.ra.no/> finn du meir informasjon om SEFRAK og om tilgang på den informasjonen som er registrert.»

SEFRAK-ID Kulturminnenemning
 1263 17 20 BUSTADHUS, ALVER

Bygningsnr: 176 243 872
Løpenr:
 Repr.punkt: Koordinatsystem: EUREF89 UTM Sone 32
 Nord: 6720607 Aust: 293995
 Bygningssendringskode:
 Bygningstype: Våningshus
 Næringsgruppe:
 Bygningssstatus: Teke(n) i bruk
 Energikjelder:
 Oppvarming:

Etasjar
 Etasje Tal på bueiningar BRA bustad BRA anna BRA totalt BTA bustad BTA anna BTA totalt Alt. areal Alt. areal 2
 H01 1 0 0 0 0 0 0 0 0 0 0

Brukseiningar

Adresse	Brukseiningnummer	Brukseiningstype	Bruksareal	Tal rom	Kjøkkentilgang	Bad	WC	Matrikkeleining
1001 Alvervegen 90	H0101	Bustad	0	0	0	0	0	137/17
Bygningsnr: 176 243 880		Utbygd areal:	0	Tal bustader:	0	Datoar		
Løpenr:		Bruksareal bustad:	0	Tal etasjar:	0	Rammeløyve:		
Repr.punkt: Koordinatsystem: EUREF89 UTM Sone 32		Bruksareal anna:	0	Vassforsyning:		Igangsetjingsløyve:		
Nord: 6720594 Aust: 293990		Bruksareal totalt:	0	Avløyv:		Teke(n) i bruk:		
Bygningsendringskode:		Bruttoareal bustad:	0	Har heis:	Nei	Mellombels bruksløyve:		
Bygningstype: Garasjeuthus anneks til bustad		Bruttoareal anna:	0			Ferdigattest:		
Næringsgruppe:		Bruttoareal totalt:	0					
Bygningsstatus: Teke(n) i bruk		Alternativt areal:	0					
Energikjelder:		Alternativt areal 2:	0					
Oppvarming:								
Brukseiningar								
Adresse	Brukseiningnummer	Brukseiningstype	Bruksareal	Tal rom	Kjøkkentilgang	Bad	WC	Matrikkeleining
		Unummerert brukseining	0	0	0	0	0	137/17
Bygningsnr: 176 243 899		Utbygd areal:	0	Tal bustader:	0	Datoar		
Løpenr:		Bruksareal bustad:	0	Tal etasjar:	0	Rammeløyve:		
Repr.punkt: Koordinatsystem: EUREF89 UTM Sone 32		Bruksareal anna:	0	Vassforsyning:		Igangsetjingsløyve:		
Nord: 6720578 Aust: 293989		Bruksareal totalt:	0	Avløyv:		Teke(n) i bruk:		
Bygningsendringskode:		Bruttoareal bustad:	0	Har heis:	Nei	Mellombels bruksløyve:		
Bygningstype: Hus for dyr/landbr.lager/silo		Bruttoareal anna:	0			Ferdigattest:		
Næringsgruppe:		Bruttoareal totalt:	0					
Bygningsstatus: Teke(n) i bruk		Alternativt areal:	0					
Energikjelder:		Alternativt areal 2:	0					
Oppvarming:								
Brukseiningar								
Adresse	Brukseiningnummer	Brukseiningstype	Bruksareal	Tal rom	Kjøkkentilgang	Bad	WC	Matrikkeleining
		Unummerert brukseining	0	0	0	0	0	137/17

Bygningssnr: 176 327 251

Løpenr:

Repr.punkt: Koordinatsystem: EUREF89 UTM Sone 32

Nord: 6720605 Aust: 293977

Bygningsendringskode:

Bygningstype: Garasjeuthus anneks til bustad

Næringsgruppe: Anna som ikkje er næring

Bygningsstatus: Teke(n) i bruk

Energikjelder:

Oppvarming:

Brukseiningar

Adresse

Brukseiningnummer

Matrikkeleining

Unummerert brukseining 0

0

0

137/17

Datoar

0

Tal bustader:

0

Rammeløyve:

0

Tal etasjar:

0

Igangsetjingsløyve:

Vassforsyning:

Teke(n) i bruk:

Avløp:

Mellombels bruksløyve:

Nei

Ferdigattest:

Har heis:

0

Bruttoareal bustad:

Bruttoareal anna:

Bruttoareal totalt:

Alternativt areal:

Alternativt areal 2:

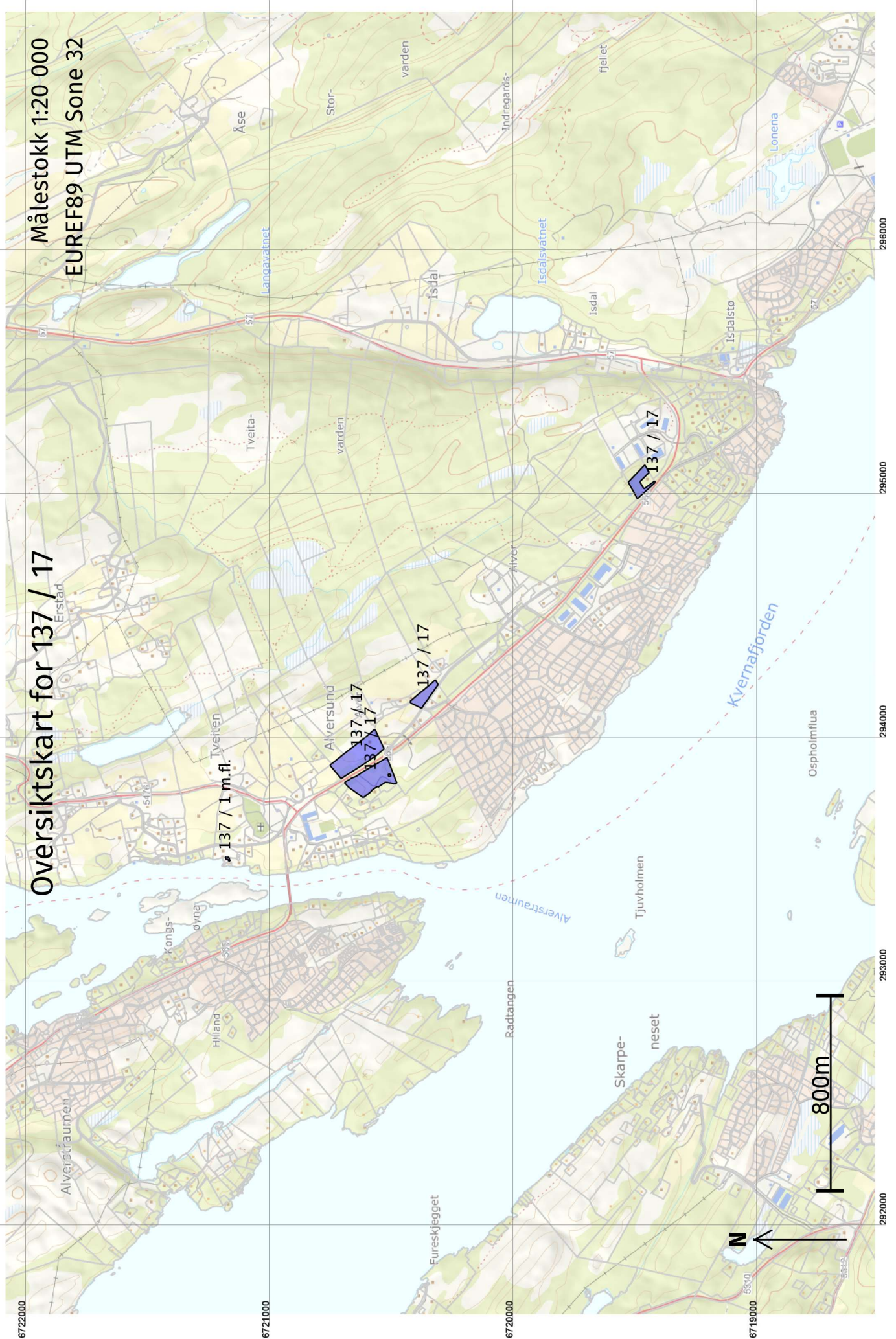

Målestokk 1:20 000
EUREF89 UTM Sone 32

Oversiktskart for 137 / 17

137 / 17 m.fl.

137 / 17

137 / 17

137 / 17

800m

N

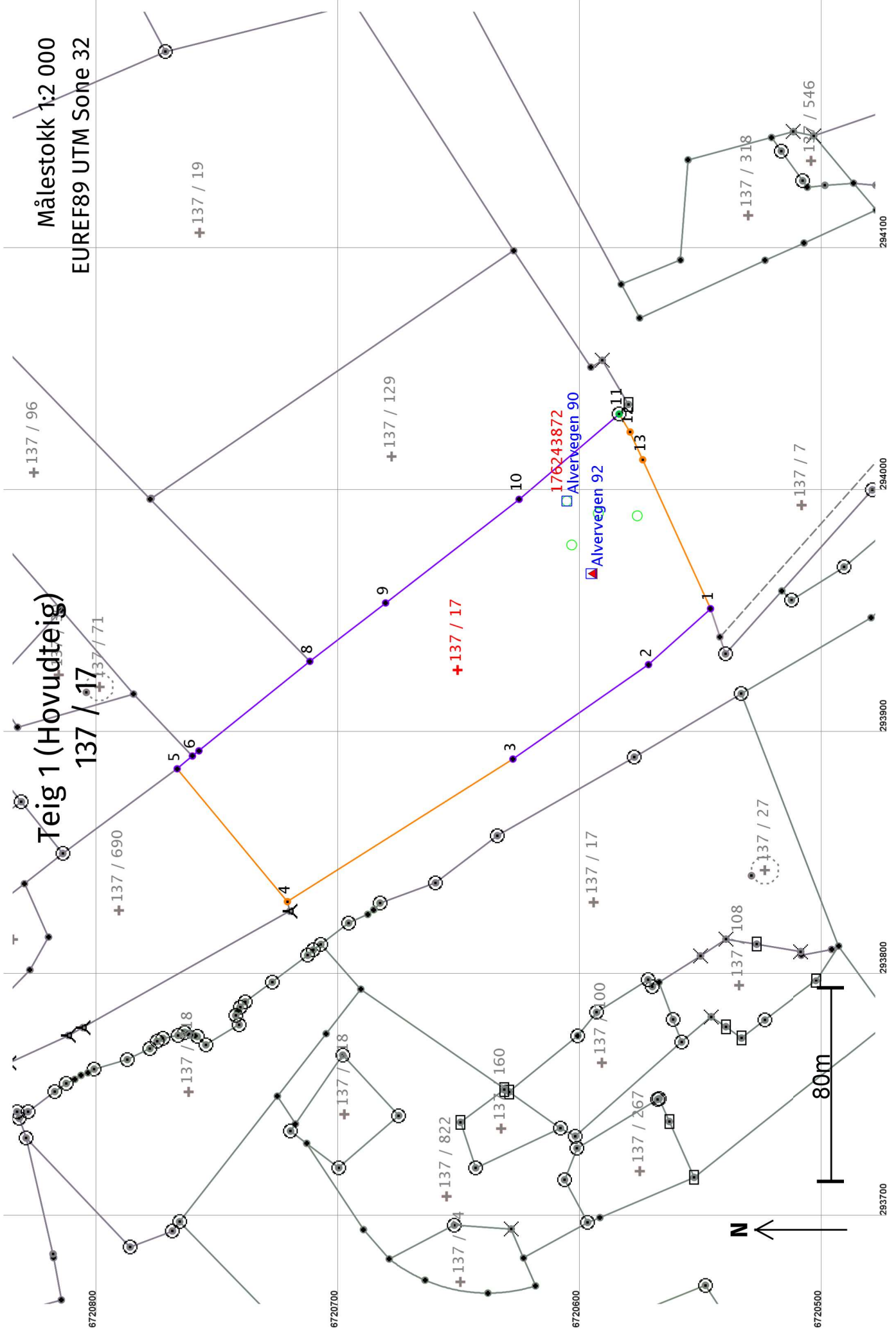

Målestokk 1:2 000
EUREF89 UTM Sone 32

Areal og koordinatar

Areal: 18 235,6

Arealmerknad:

Representasjonssystem: EUREF89 UTM Sone 32**Nord:** 6720652**Aust:** 293925**Grensepunkt / Grenselinje****Ytre avgrensing**

Løpnr	Nord	Aust	Grensemerke nedsett i / Lengde (m) Linjeinformasjon	Målemetode	Nøyaktighet (SD i cm)	Radius
1	6720547,67	293950,58	Fjell Anna grensemerke 34,51	12 Terrengmålt: Teodolitt med elektronisk avstandsmålar	36	36
2	6720573,30	293927,47	Fjell Anna grensemerke 68,26	12 Terrengmålt: Teodolitt med elektronisk avstandsmålar	36	36
3	6720629,32	293888,46	Fjell Anna grensemerke 110,22	12 Terrengmålt: Teodolitt med elektronisk avstandsmålar	36	36
4	6720722,50	293829,59	Geometrisk hjelpепunkt 71,31	63 Generert sirkelgeometri	500	500
5	6720768,06	293884,45	Fjell Anna grensemerke 8,21	12 Terrengmålt: Teodolitt med elektronisk avstandsmålar	36	36
6	6720761,76	293889,72	Fjell Anna grensemerke 3,44	12 Terrengmålt: Teodolitt med elektronisk avstandsmålar	36	36
7	6720759,07	293891,86	Fjell Anna grensemerke 58,88	12 Terrengmålt: Teodolitt med elektronisk avstandsmålar	36	36
8	6720713,24	293928,83	Gjerdestolpe 39,52	12 Terrengmålt: Teodolitt med elektronisk avstandsmålar	36	36
9	6720681,94	293952,96	Gjerdestolpe 69,81	12 Terrengmålt: Teodolitt med elektronisk avstandsmålar	36	36
10	6720626,78	293995,75	Steingjerde 54,30	12 Terrengmålt: Teodolitt med elektronisk avstandsmålar	36	36
11	6720585,44	294030,96	Jord Offentleg godkjent grensemerke 8,68	96 GPS kinematisk (Real time kinematic)	13	13
12	6720580,91	294023,55	Geometrisk hjelpепunkt 12,60	63 Generert sirkelgeometri	500	500
13	6720575,69	294012,08	Geometrisk hjelpепunkt 67,58	63 Generert sirkelgeometri	500	500

Areal og koordinatar

Areal: 16 031,8

Arealmerknad: Nokre fiktive grenser

Representasjonssystem: EUREF89 UTM Sone 32**Nord:** 6720596**Aust:** 293829**Grensepunkt / Grenselinje****Ytre avgrensing**

Løpenr	Nord	Aust	Grensemerke nedsett i / Lengde (m) Linjeinformasjon	Målemetode	Nøyaktighet (SD i cm)	Radius
1	6720494,77	293811,21	Steingjerde Steingjerde 3,20	12 Terrengmålt: Teodolitt med elektronisk avstandsmålar	13	
2	6720497,66	293809,84	Steingjerde Steingjerde 12,76	12 Terrengmålt: Teodolitt med elektronisk avstandsmålar	36	
3	6720510,19	293807,45	Steingjerde Steingjerde 1,50	12 Terrengmålt: Teodolitt med elektronisk avstandsmålar	36	
4	6720510,42	293808,93	Fjell Kors 18,44	12 Terrengmålt: Teodolitt med elektronisk avstandsmålar	36	
5	6720528,60	293812,01	Stein eller røys 12,86	12 Terrengmålt: Teodolitt med elektronisk avstandsmålar	36	
6	6720541,29	293814,09	Fjell Kors 12,63	12 Terrengmålt: Teodolitt med elektronisk avstandsmålar	36	
7	6720551,84	293807,14	Fjell Kors 20,27	12 Terrengmålt: Teodolitt med elektronisk avstandsmålar	36	
8	6720568,96	293796,29	Umerkt 3,27	12 Terrengmålt: Teodolitt med elektronisk avstandsmålar	13	
9	6720571,73	293794,54	Umerkt	69 Utrekna	13	
10	6720571,73	293794,55	Jord Offentleg godkjent grensemerke 3,29	96 GPS kinematisk (Real time kinematisk)	13	
11	6720573,51	293797,32	Jord Offentleg godkjent grensemerke 25,13	96 GPS kinematisk (Real time kinematisk)	14	
12	6720594,76	293783,89	Jord Offentleg godkjent grensemerke 12,39	96 GPS kinematisk (Real time kinematisk)	13	
13	6720602,51	293774,23	Jord Offentleg godkjent grensemerke 0,09	96 GPS kinematisk (Real time kinematisk)	14	

Løpnr	Grensemerke nedsett i / Grensepunkttype /		Målemetode	Nøyaktighet (SD i cm)	Radius
	Lengde (m)	Linjeinformasjon			
14	6720602,56	Aust 293774,16	69 Utrekna	13	
		Umerkt			
	36,55				
15	6720630,87	293751,03	12 Terrengmålt: Teodolitt med elektronisk avstandsmålar	13	
		Stein eller røys			
	2,05				
16	6720632,56	293752,19	69 Utrekna	13	
		Umerkt			
	72,50				
17	6720692,20	293793,40	69 Utrekna	13	
		Umerkt			
	24,80				
18	6720708,71	293811,92	69 Utrekna	14	
		Jord Offentleg godkjent grensemerke			
	14,50				
19	6720697,21	293820,75	96 GPS kinematisk (Real time kinematic)	10	
		Jord Offentleg godkjent grensemerke			
	8,66				
20	6720689,32	293824,31	96 GPS kinematisk (Real time kinematic)	14	
		Umerkt			
	3,12				
21	6720686,85	293826,22	96 GPS kinematisk (Real time kinematic)	10	
		Umerkt			
	3,80				
22	6720684,26	293828,99	69 Utrekna	14	
		Jord Offentleg godkjent grensemerke			
	24,43				
23	6720661,29	293837,31	12 Terrengmålt: Teodolitt med elektronisk avstandsmålar	36	
		Offentleg godkjent grensemerke			
	32,16				
24	6720635,72	293856,82	12 Terrengmålt: Teodolitt med elektronisk avstandsmålar	36	
		Offentleg godkjent grensemerke			
	65,21				
25	6720579,16	293889,27	12 Terrengmålt: Teodolitt med elektronisk avstandsmålar	36	
		Offentleg godkjent grensemerke			
	51,40				
26	6720534,94	293915,48	12 Terrengmålt: Teodolitt med elektronisk avstandsmålar	14	
		Offentleg godkjent grensemerke			
	111,74				

Representasjonspunkt

Indre avgrensing 1

Løpnr	Nord	Aust	Hjelpelinjetype	Målemetode	Nøyaktighet (SD i cm)
27	6720525	293843	Fiktiv grense		

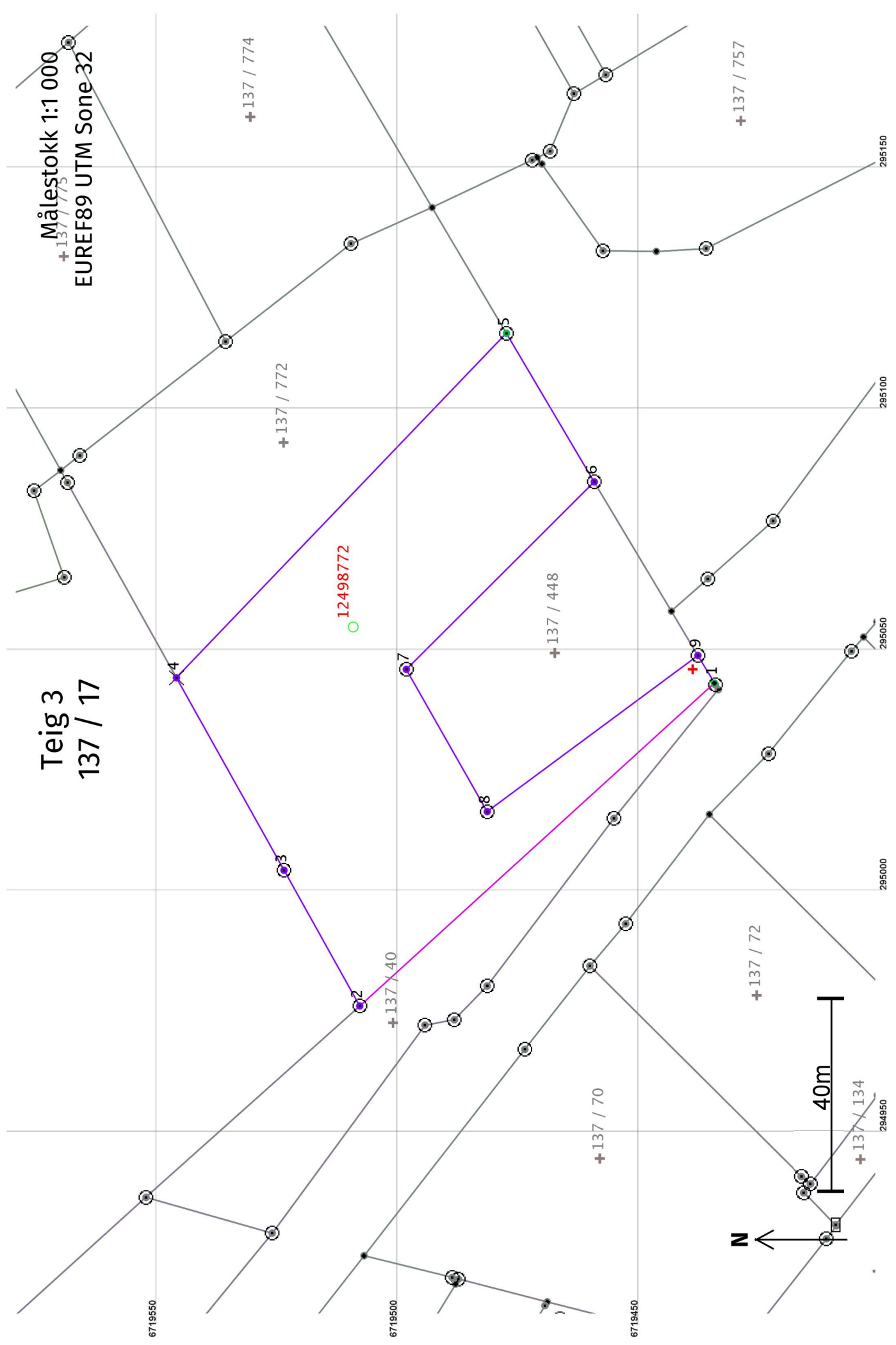

Areal og koordinatar

Areal: 5 753,7

Arealmerknad:

Representasjonssystem: EUREF89 UTM Sone 32

Nord: 6719440

Aust: 295046

Grensepunkt / Grenselinje

Ytre avgrensing

Løpenr	Nord	Aust	Grensemerke nedsett i / Lengde (m)	Grensepunkttype / Linjeinformasjon	Umerkt	Målemetode	Nøyaktighet (SD i cm)	Radius
1	6719435,04	295042,84			99,43	12 Terrengmålt: Teodolitt med elektronisk avstandsmålar	14	
2	6719508,59	294975,93		Offentleg godkjent grensemerke	32,21	12 Terrengmålt: Teodolitt med elektronisk avstandsmålar	36	
3	6719524,30	295004,05	Jord	Offentleg godkjent grensemerke	45,71	12 Terrengmålt: Teodolitt med elektronisk avstandsmålar	37	
4	6719546,59	295043,95	Fjell Kors		98,87	12 Terrengmålt: Teodolitt med elektronisk avstandsmålar	36	
5	6719478,17	295115,33	Jord	Offentleg godkjent grensemerke	35,77	96 GPS kinematisk (Real time kinematic)	37	13
6	6719459,96	295084,54		Offentleg godkjent grensemerke	55,03	12 Terrengmålt: Teodolitt med elektronisk avstandsmålar	36	
7	6719498,93	295045,68		Offentleg godkjent grensemerke	33,92	12 Terrengmålt: Teodolitt med elektronisk avstandsmålar	36	
8	6719482,15	295016,20		Offentleg godkjent grensemerke	54,37	12 Terrengmålt: Teodolitt med elektronisk avstandsmålar	36	
9	6719438,47	295048,57		Offentleg godkjent grensemerke	6,68	12 Terrengmålt: Teodolitt med elektronisk avstandsmålar	36	

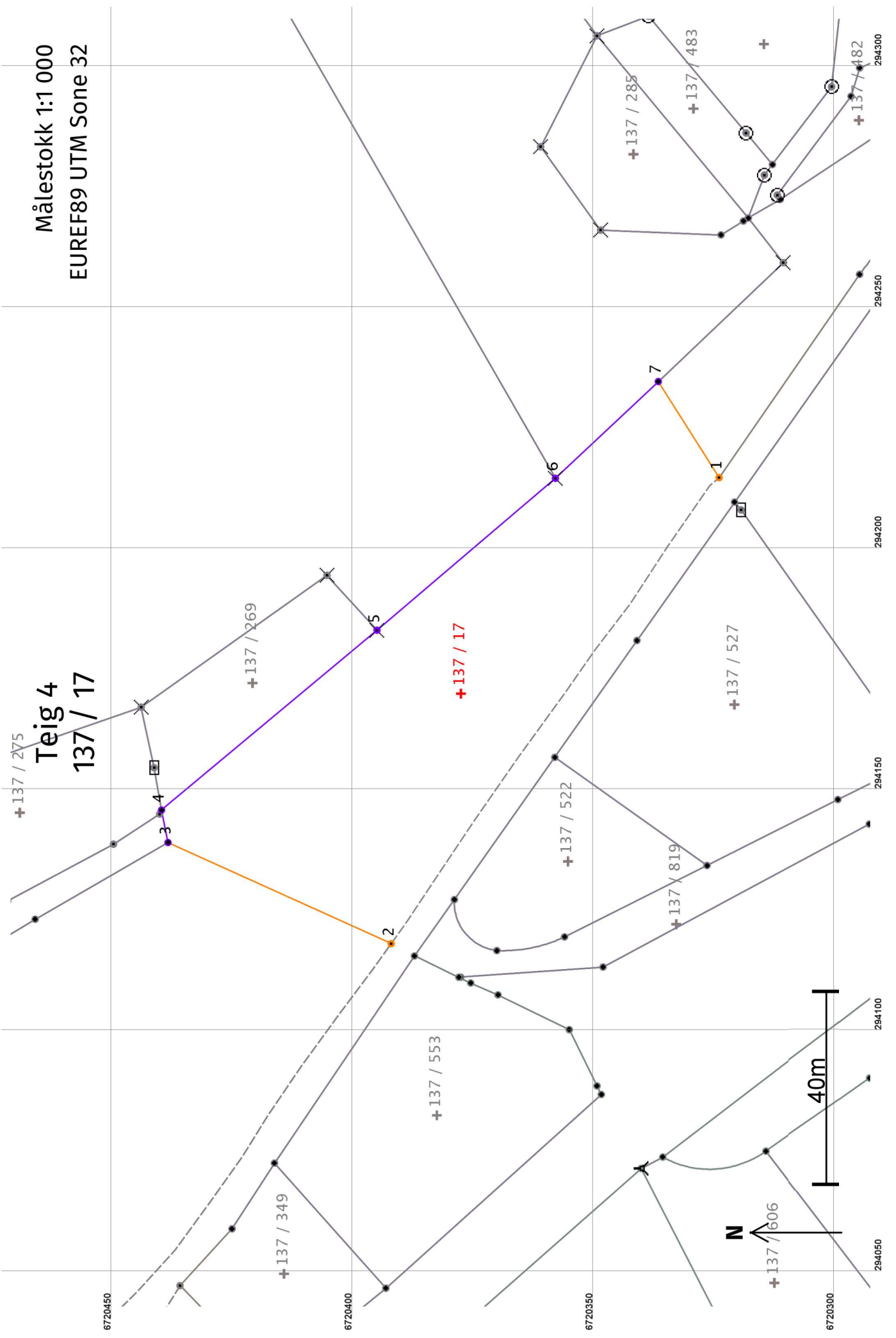

Målestokk 1:1 000
EUREF89 UTM Sone 32

Areal og koordinatar

Areal: 4 820,8

Arealmerknad: Hjelpelinje vegkant

Representasjonssystem: EUREF89 UTM Sone 32

Nord: 6720378

Aust: 294170

Grensepunkt / Grenselinje

Ytre avgrensing

Løpenr	Nord	Aust	Grensemerke nedsett i / Lengde (m)	Grensepunkttype / Linjeinformasjon	Målemetode	Nøyaktighet (SD i cm)	Radius
1	6720324,67	294214,38		Geometrisk hjelpепunkt	63 Generert sirkelgeometri	500	500
2	6720392,67	294117,80	118,23	Hjelpelinje vegkant	63 Generert sirkelgeometri	500	500
			50,81	Geometrisk hjelpепunkt		500	
3	6720438,95	294138,76		Umerkt	12 Terrengmålt: Teodolitt med elektronisk avstandsmålar	36	36
4	6720440,29	294145,50	6,87	Umerkt	12 Terrengmålt: Teodolitt med elektronisk avstandsmålar	36	36
			58,18				
5	6720395,61	294182,77		Fjell Kors	12 Terrengmålt: Teodolitt med elektronisk avstandsmålar	36	36
			48,57				
6	6720358,62	294214,25		Fjell Kors	12 Terrengmålt: Teodolitt med elektronisk avstandsmålar	36	36
			29,27				
7	6720337,29	294234,30		Gjerdestolpe	12 Terrengmålt: Teodolitt med elektronisk avstandsmålar	36	36
			23,58				

Målestokk 1:250
EUREF89 UTM Sone 32

Teig 5
Teig med flere matrikkeleiningar
137 / 1, 137 / 4, 137 / 7, 137 / 14, 137 / 17, 137 / 19,
137 / 20, 137 / 21, 137 / 22, 137 / 24, 137 / 25 og 137
/ 26

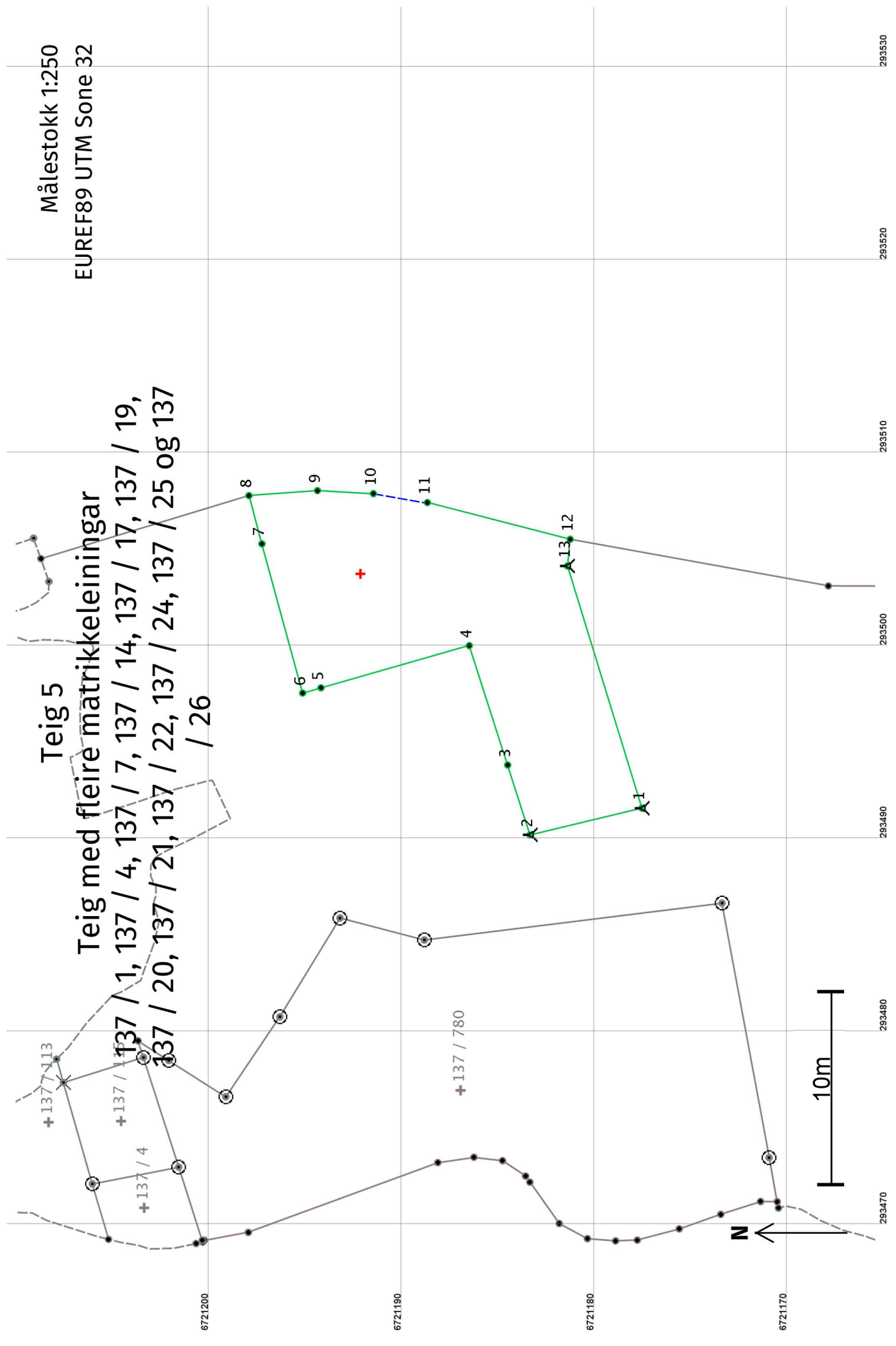

Areal og koordinatar

Areal: 182,9

Arealmerknad: Hjelpelinje vasskant

Representasjonssystem: EUREF89 UTM Sone 32**Nord:** 6721192**Aust:** 293504**Grensepunkt / Grenselinje****Ytre avgrensing**

Løpenr	Nord	Aust	Grensemerke nedsett i / Lengde (m) Linjeinformasjon	Målemetode	Nøyaktighet (SD i cm)	Radius
1	6721177,72	293491,53	Fjell Bolt	96 GPS kinematisk (Real time kinematic)	13	
2	6721183,52	293490,14	5,96 Fjell Bolt	96 GPS kinematisk (Real time kinematic)	14	
3	6721184,68	293493,76	3,80 Umerkt	96 GPS kinematisk (Real time kinematic)	13	
4	6721186,67	293499,95	6,50 Umerkt	96 GPS kinematisk (Real time kinematic)	14	
5	6721194,36	293497,76	8,00 Umerkt	96 GPS kinematisk (Real time kinematic)	13	
6	6721195,31	293497,49	0,99 Umerkt	96 GPS kinematisk (Real time kinematic)	14	
7	6721197,42	293505,22	8,01 Umerkt	96 GPS kinematisk (Real time kinematic)	13	
8	6721198,09	293507,72	2,59 Umerkt	96 GPS kinematisk (Real time kinematic)	14	
9	6721194,54	293507,98	3,56 Umerkt	96 GPS kinematisk (Real time kinematic)	13	
10	6721191,64	293507,82	2,90 Umerkt	96 GPS kinematisk (Real time kinematic)	14	
11	6721188,84	293507,36	2,86 Hjelpelinje vasskant Umerkt	96 GPS kinematisk (Real time kinematic)	52	
12	6721181,44	293505,46	7,64 Umerkt	96 GPS kinematisk (Real time kinematic)	13	
13	6721181,58	293504,07	1,40 Jordfast stein Bolt 13,12	96 GPS kinematisk (Real time kinematic)	14	