

Notat 121021 / VM : Vedlegg til nabovarsel - sendt via e-torget (Norkart) og Altinn

NORDBØ HYTTETUN : 2 naust og 4 utleigebustader.

Rammesøknad

Innhald :

Tiltaket omfattar	1
Samla situasjonsplan	3
Omsøkte rammer	3
Naust	4
Utleigebustader.....	4
Arealbruk og eventuelle tomtegrenser	6
VVA (veg, vatn og avløp)	6
Utnyttingsgrad.....	6
Illustrasjonar.....	7
Igangsetting	10
Dokument (vedlagt).....	10
Samla situasjonsplan	10
Naust : plan og snitt/fasade	10
Hytter : plan, snitt og fasadar.....	10

Tiltaket omfattar

2 naust og 4 utleigebustader med tilhøyrande vegar og tekniske anlegg

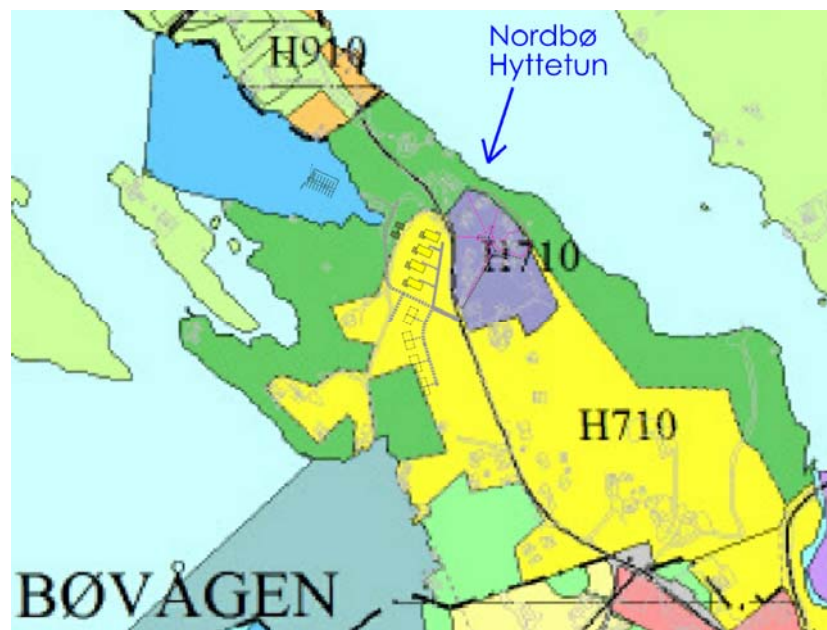

utsnitt av kommuneplanen

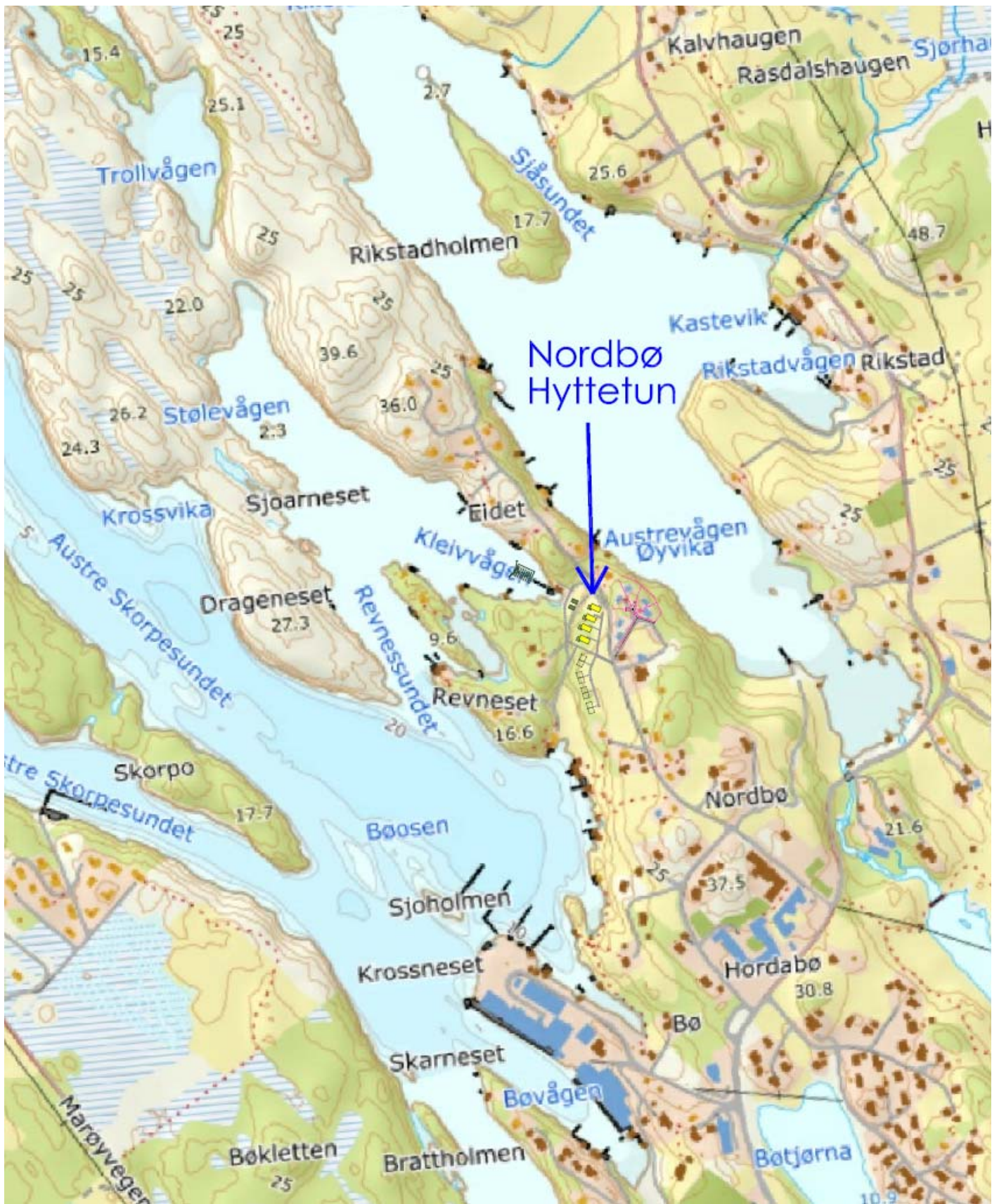

Oversiktskart

Samla situasjonsplan

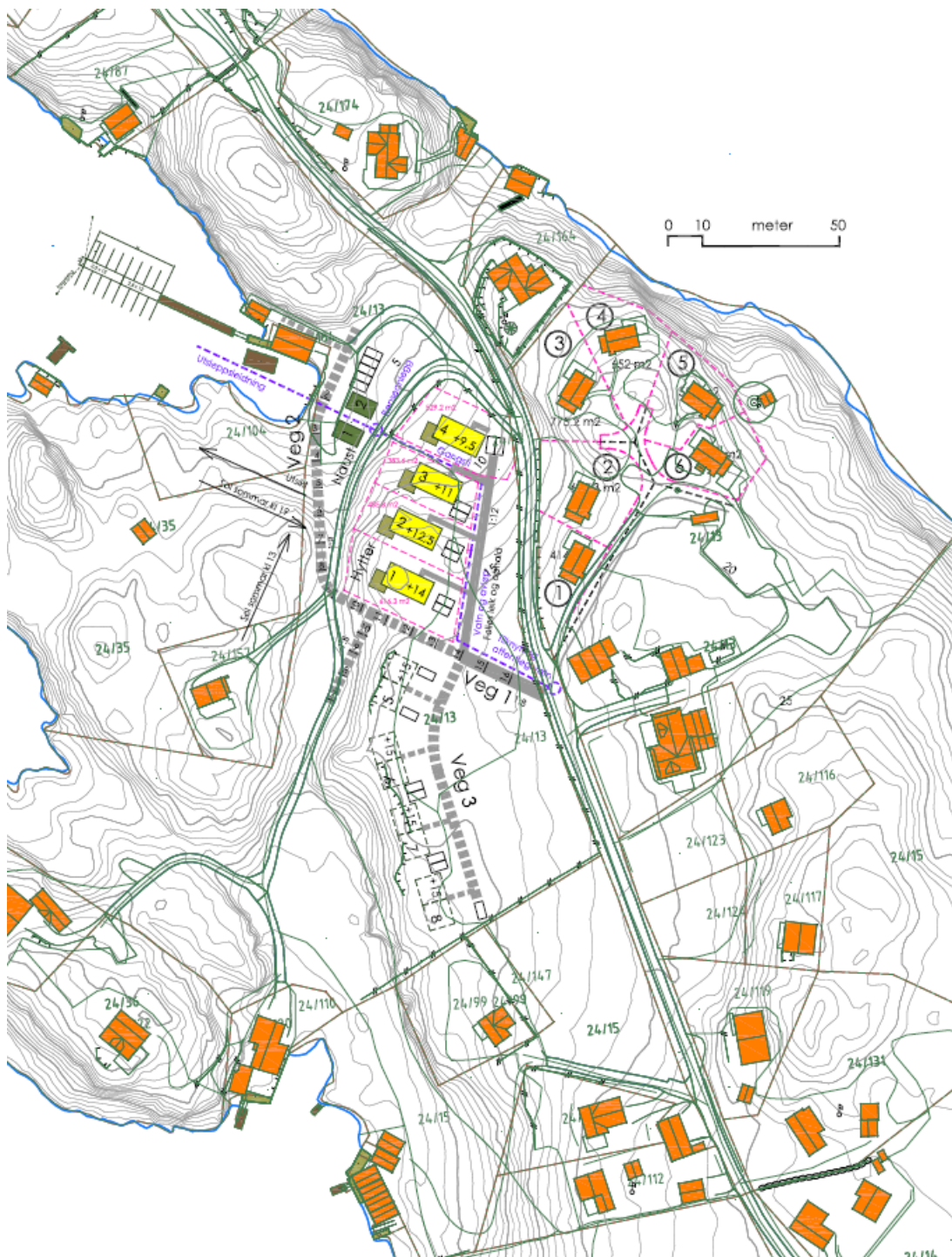

Situasjonskartet viser også omsøkt deling i eksisterende hyttetun og forlenging av flytebrygge.

Omsøkte rammer

Det vert søkt om rammeløyve for enkeltvis oppføring av bygg med volum og form om lag som skissert og illustrert på samla situasjonsplan, med tilhørende tilretteleggingstiltak (veg, vatn, avløp), gjennomført av sjølvbyggjar, eller byggmeister / entreprenør dersom det (etter byggjeforskriftene) er krav om ansvarlege føretak.

Naust

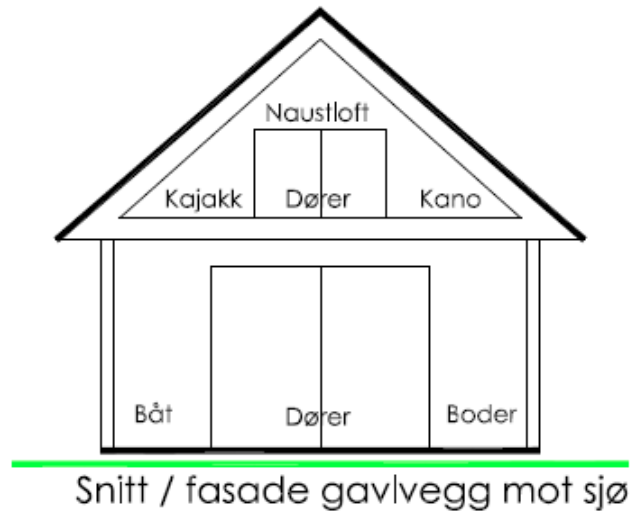
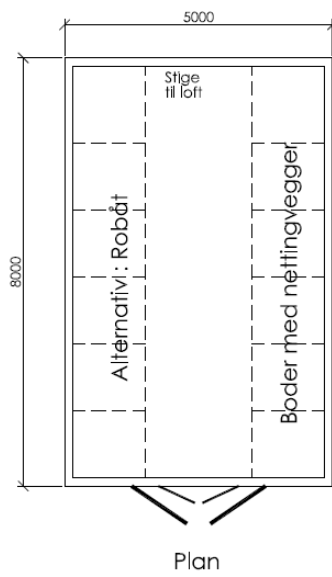

Utleigebustader

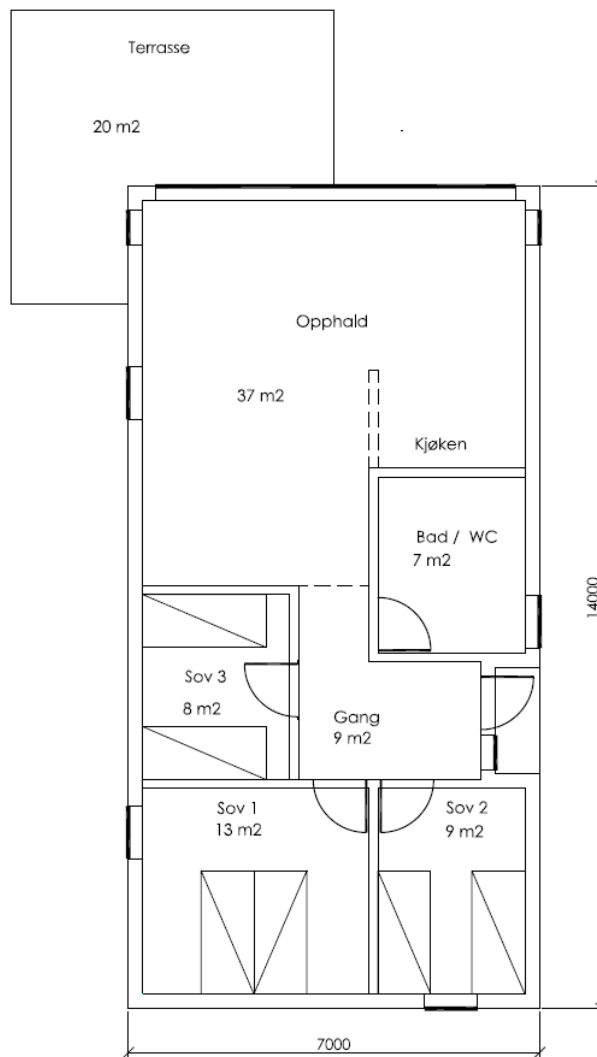

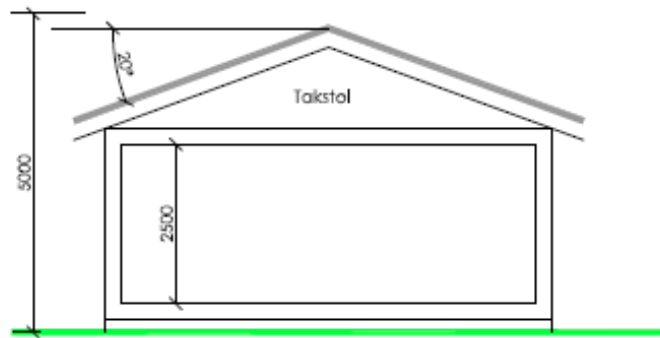

Snitt

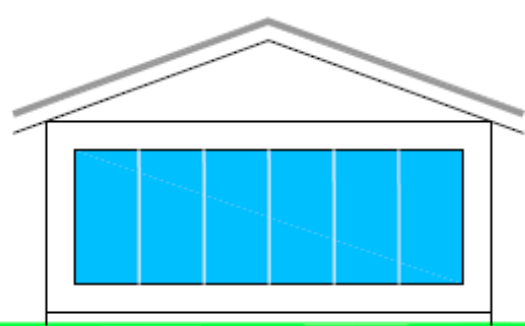

Vest

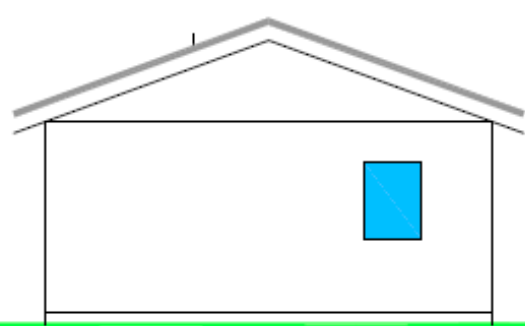

Aust

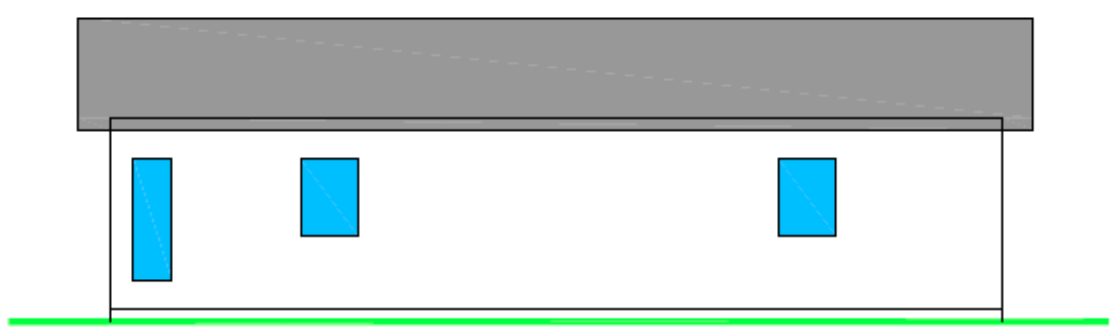

Sør

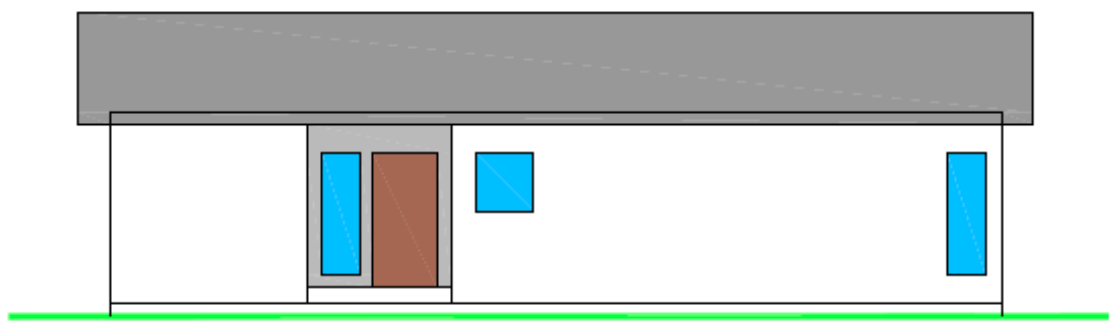

Nord