

Type ut pkt L994-A  
 Tiltaksbygger: Kirsten Skjerveen  
 Byggløst: [Blank]  
 Tegner: JPP  
 Dato: 23.08.2010  
 Prosjekt: J262  
 Tegnr: 501  
 Mål: 1:50  
 E-post: post@saltdalshytta.no  
 8255 RØKLAND  
**SALTDALSHYTTA**  
 Kirsten Skjerveen

NB! Nøyaktig plassering av bæresøylar og dimensjonering av dragere beregnes i hvert tilfelle, avhengig av type takette og lokale snølastkrav. For å unngå feil og misforståelser må derfor byggherre sørge for at alle aktører i prosjektet har oppdaterte tegninger med siste revisjon.

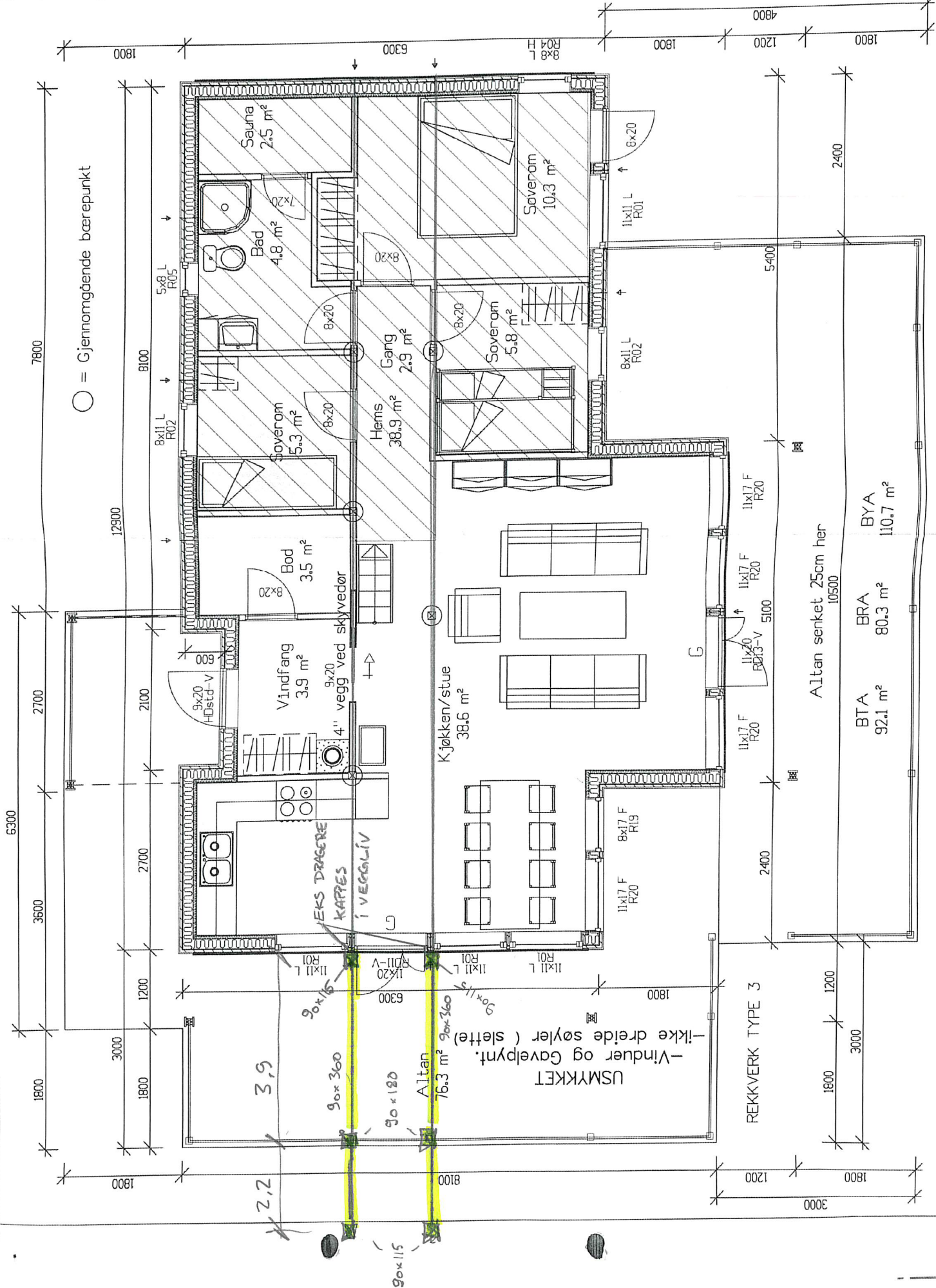

- Altan senket 25cm her
- 10500
- BTA 92.1 m<sup>2</sup>
- BRA 80.3 m<sup>2</sup>
- BYA 110.7 m<sup>2</sup>

NAVERENDE

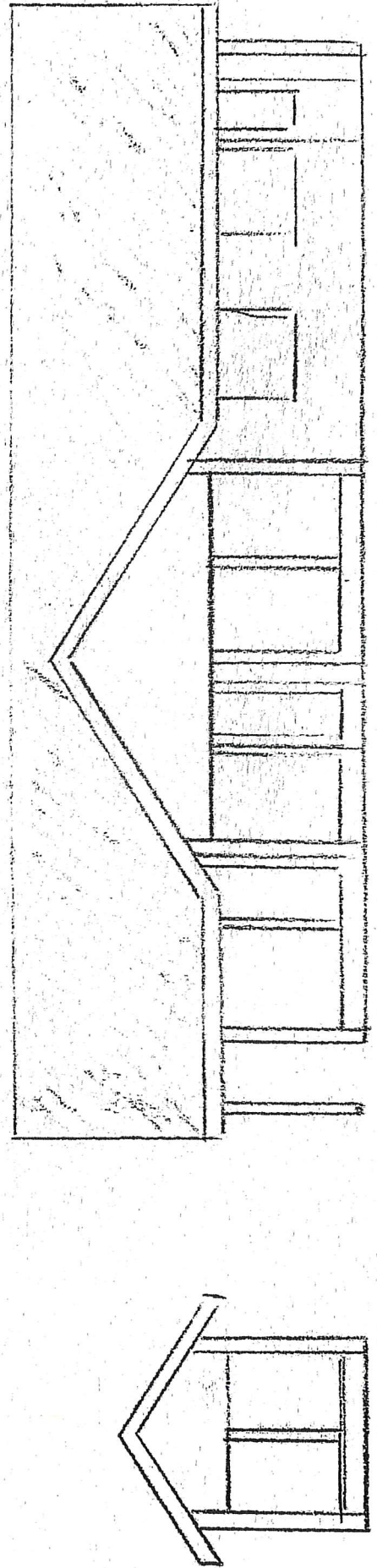

PLANLAGT

← EKS DRAGERE KAPPES I VEGGLIV

NY - 90 x 360

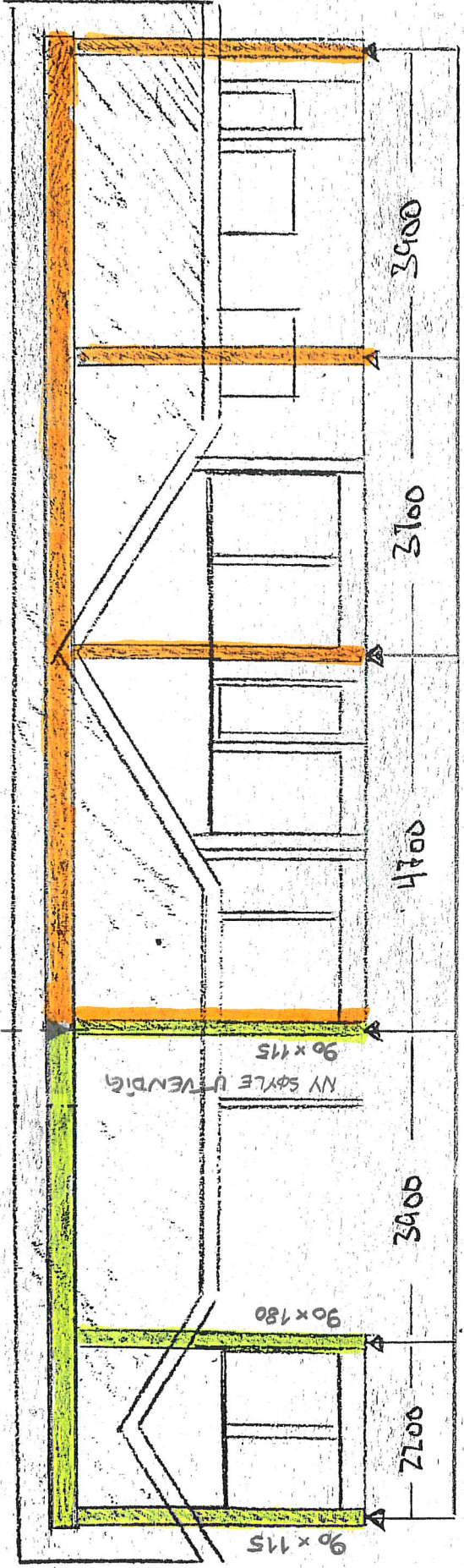

SØYLEPUNKTER

■ NYE SØYLER / DRAGERE

■ EKSISTERENDE