



Kommune: 4631 - ALVER  
Gardsnummer: 25  
Bruksnummer: 18

Utskriftsdato / klokkeslett: 07.12.2021 kl. 08:28  
Produsert av: Liv Berit Ones

Dette dokumentet viser resultatet av 5 forretninger.

#### **Orientering om relevant utdrag av matrikkelen**

Eit relevant utdrag av matrikkelen viser deler av opplysningane som registrert om matrikkeleiningane (eigedommane). Utdraget viser kva slags endringar som er gjort i matrikkelen knytt til ei forretning, som t.d. kva for grenser som vart behandla. Relevant utdrag av matrikkelen er heimla i Forskrift om eiendomsregistrering av 26. juni 2009 § 9.

Du kan kontakte kommunen for å få komplett matrikkelbrev, dersom du vil sjå alle opplysningar som er registrert om matrikkeleininga.

#### **Om heilskap og nøyaktighet i relevant utdrag av matrikkelbrevet**

Matrikkelen vart etablert ved konvertering av data frå tidlegare register. Det kan variere kor gode slike data er med omsyn til heilskap og nøyaktighet. I enkelte tilfelle kan grensepunkt og grenselinjer mangle heilt eller delvis, eller vere feil registrerte. Det kan også vere feil og manglar ved registrert bygnings- og adresseinformasjon. Heilskap og kartfestingsnøyaktighet er oftast betre innanfor enn utanfor tettbygde strøk. Ver merksam på at oppgjeve areal for mange matrikkeleiningar og bygg er usikre.

For utfyllande informasjon: [www.kartverket.no/utdragmatrikkel](http://www.kartverket.no/utdragmatrikkel)

## Matrikkeleining

Matrikkeleiningstypa: Grunneigedom  
Bruksnamn: Strandly  
Etableringsdato: 07.11.1951  
Skylid: 0,01  
Er tinglyst: Ja  
Har festgrunnar: Nei  
Er seksjonert: Nei

## Arealrapport

Tekst Areal Kommentar  
Utrekna areal for 25 / 18 2 200,1 m2

## Eigarforhold

### Tinglyste eigarforhold

Rolle	Status	Føds.d./org.nr	Namn	Brukseinin	Adresse	Andel
Heimelshavar	Død	220223	HINDENES THORVALD	V/MARGIT HINDENES TVEITO	5913 EIKANGERVÅG	1 / 1

## Forretningar der matrikkeleininga er involvert

**Forretning**  
**Forretningstypa**  
**Årsak til feilretting**

**Forretningsdokumentdato**  
**Kommunal saksreferanse**  
**Nettadresse (URL)**  
**Annan referanse**

**Tinglysing**

**Status**

**Endra dato**

**Matrikkelføring**  
**Signatur**  
**Dato**

Endre eigenskap 23.11.2021

Annan forretningstypa

2021/8261

Rolle

Matrikkeleining

Arealendring

onesliv 06.12.2021

Avgjevar

4631 - 25/18

0

Omnummerering v/kommuneendring

01.01.2020

Tinglyst

01.01.2020

smatmynd 01.01.2020

Omnummerering

Omnummerert til:

4631 - 25/18

Omnummerert frå:

1263 - 25/18

Endre eigenskap

01.01.1980

Rolle

Matrikkeleining

pauann 03.09.2018

Feilretting

18/2060

Avgjevar

1263 - 25/18

Arealendring

Feilføring

18/33228

0

## Forretningar der matrikkeleininga er berørt

Forretning	Forretningsdokumentdato	Status	Tinglysing	Endra dato	Matrikkelføring
Forretningstype	Kommunal saksreferanse				Signatur
Årsak til feilretting	Nettadresse (URL)				Dato
	Annan referanse				
Kvalitetsheving for eksisterande matrikkeleining	23.11.2021				onesliv 06.12.2021
Oppmålingsforretning	2021/8261	Rolle	Matrikkeleining	Arealendring	
		Berørt	4631 - 24/7	0	
		Berørt	4631 - 24/8	0	
		Berørt	4631 - 25/18	0	
Kvalitetsheving for eksisterande matrikkeleining	23.11.2021				onesliv 06.12.2021
Oppmålingsforretning	2021/8261	Rolle	Matrikkeleining	Arealendring	
		Berørt	4631 - 24/7	0	
		Berørt	4631 - 24/8	0	
		Berørt	4631 - 25/6	0	
		Berørt	4631 - 25/18	0	

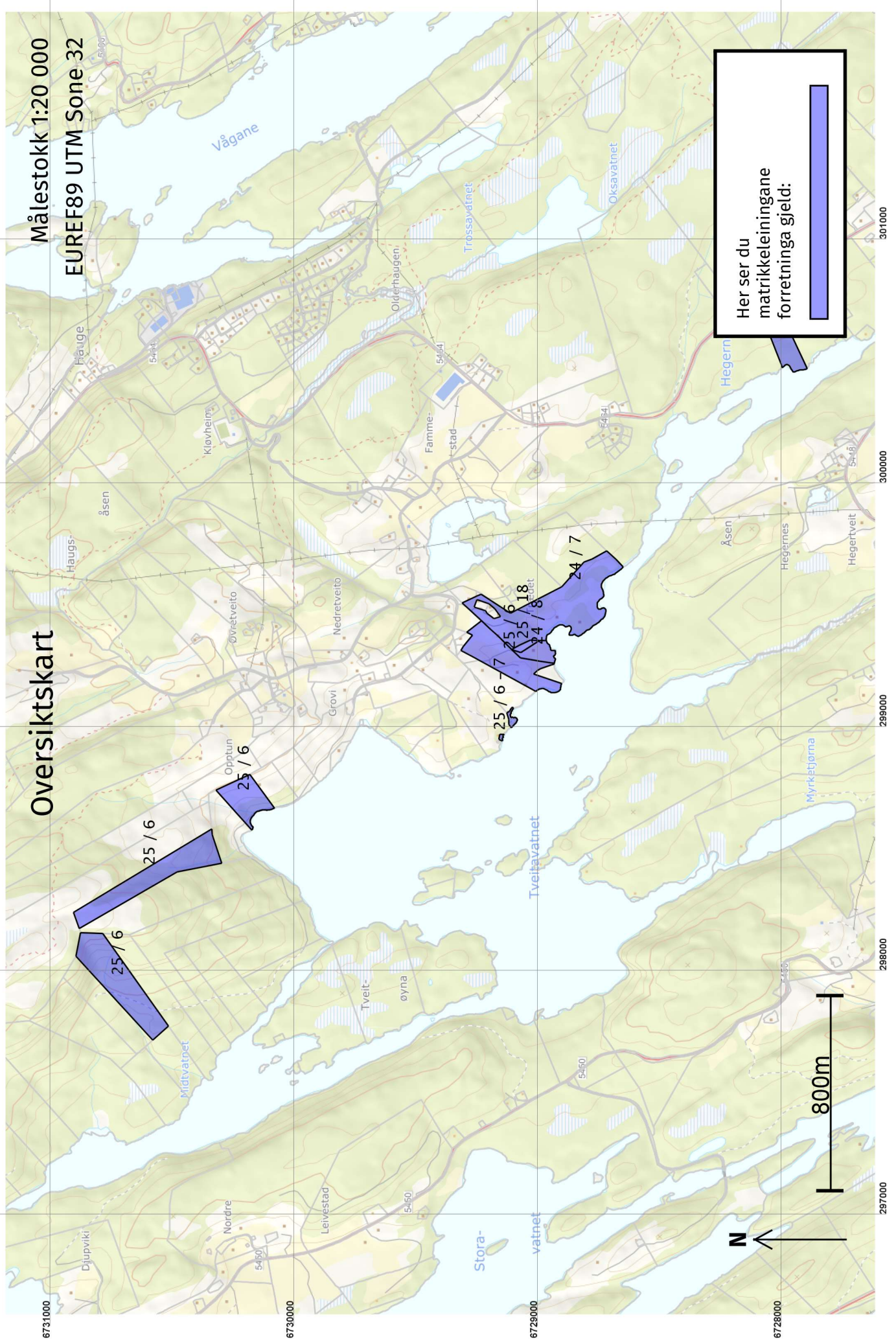

Oversiktskart

Målestokk 1:20 000  
 EUREF89 UTM Sone 32

Her ser du matrikkeleiningane forretinga gjeld:

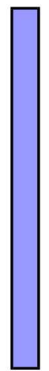

6731000

6730000

6729000

6728000

297000

298000

299000

300000

301000

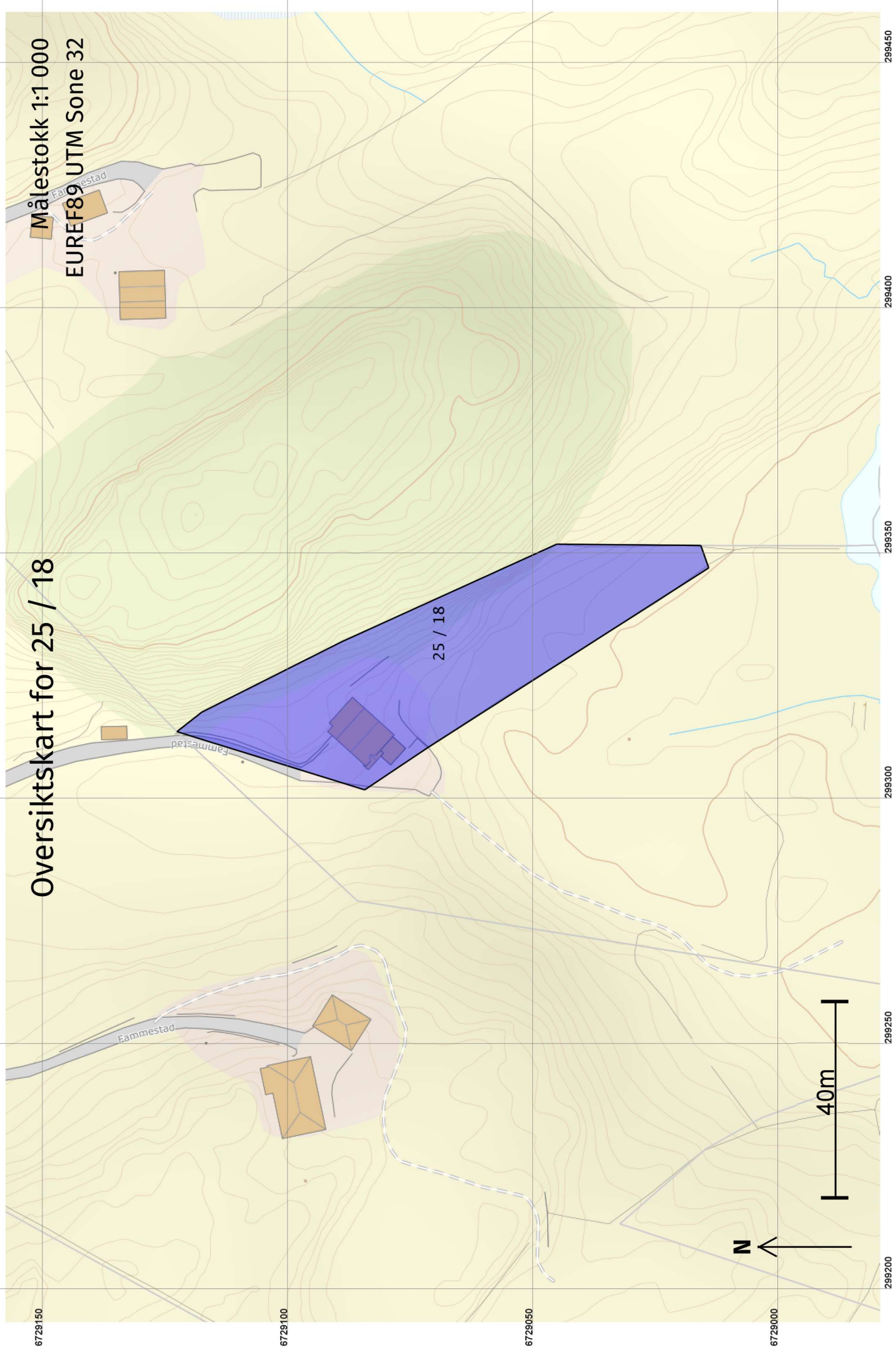

# Oversiktskart for 25 / 18

Målestokk 1:1 000  
EUREF89 UTM Sone 32

6729150

# Grenser før "Kvalitetsheving for eksisterende matrikkeleining" ført 06.12.2021

Målestokk 1:1 000  
EUREF89 UTM Sone 32

6729100

+25 / 6

176268271  
Grovaengen 34

+25 / 18

6729050

1x

+24 / 8

6729000

N

40m

299200

299250

299300

299350

299400

299450

Grenser og grensepunkter som er endra eller nye i denne forretningen:



Målestokk 1:1 000  
EUREF89 UTM Sone 32

# Grenser etter "Kvalitetsheving for eksisterende matrikkeleining" ført 06.12.2021

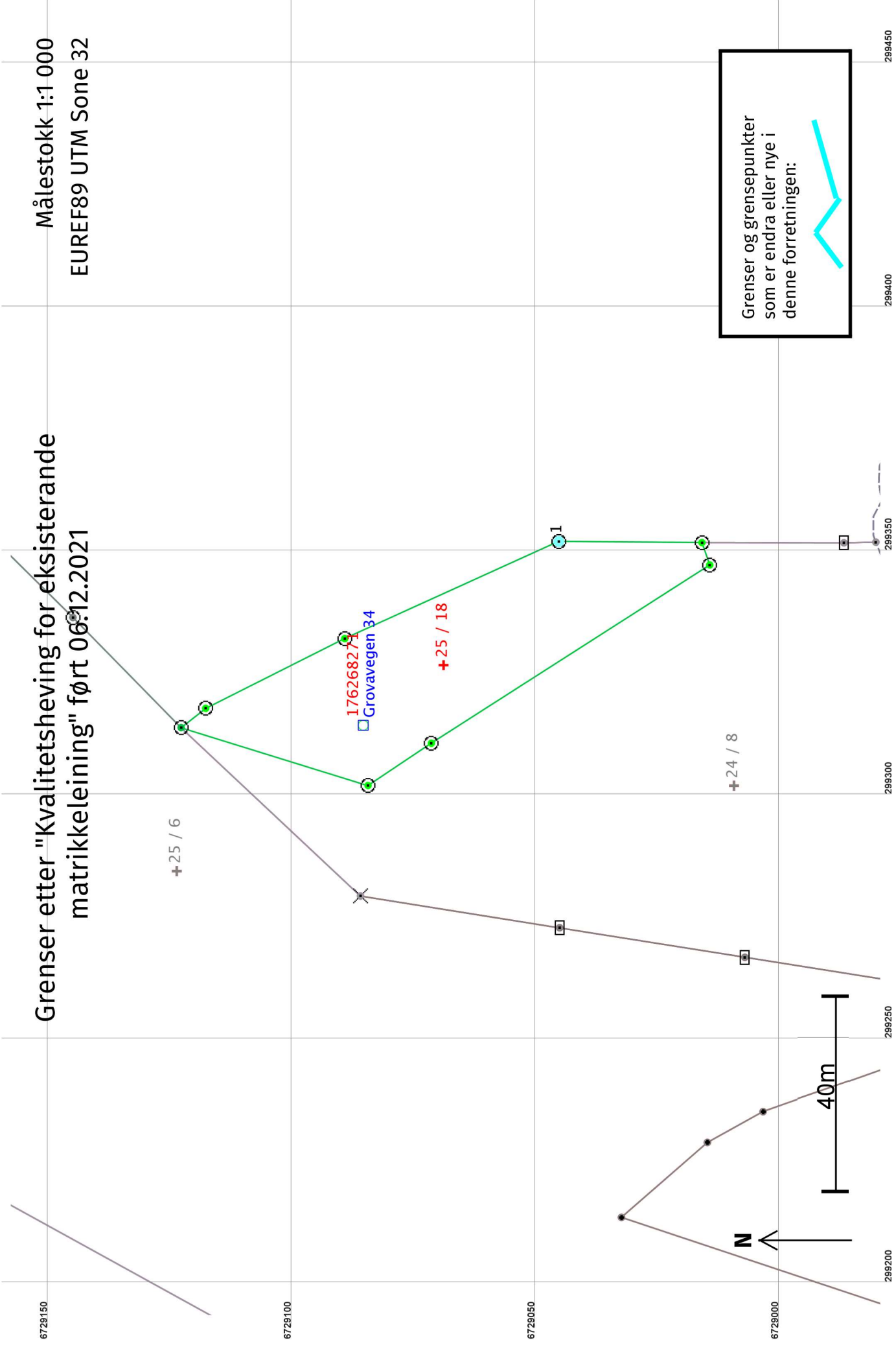

## Kvalitetsheving for eksisterende matrikkeløining 06.12.2021

### Før forretninga:

**Areal:** 2 200,1      Arealmerknad:  
**Representasjonspunkt:** EUREF89 UTM Sone 32      **Nord:** 6729070      **Aust:** 299326

### Etter forretninga:

**Areal:** 2 200,1      Arealmerknad:  
**Representasjonspunkt:** EUREF89 UTM Sone 32      **Nord:** 6729070      **Aust:** 299326

### Grensepunkt / Grenselinje

Løpenr		Status	Nord	Aust	Grensemerke nedsett i / Grensepunkttype / Lengde (m) Linjeinformasjon		Målemetode / Grenser mot	Nøyaktighet (SD i cm)	Radius
1x		Endra - Før	6729045,90	299351,63	Umerkt 29,35		96 GPS kinematisk (Real time kinematic) 4631 - 24 / 7	10 14	
1		Endra - Etter	6729045,90	299351,63	Fjell Offentleg godkjent grensemerke 29,35		96 GPS kinematisk (Real time kinematic) 4631 - 24 / 7	10 14	



6729150

# Grenser før "Kvalitetsheving for eksisterende matrikkeleining" ført 06.12.2021

Målestokk 1:1 000  
EUREF89 UTM Sone 32

+25 / 6

5x  
4x

176268271  
Grovavegen 34

3x

+25 / 18

6x

7x

+24 / 8

2x  
1x

N

40m

Grenser og grensepunkter som er endra eller nye i denne forretningen:



299200

299250

299300

299350

299400

299450

# Grenser etter "Kvalitetsheving for eksisterende matrikkeleining" ført 06.12.2021

Målestokk 1:1 000  
EUREF89 UTM Sone 32

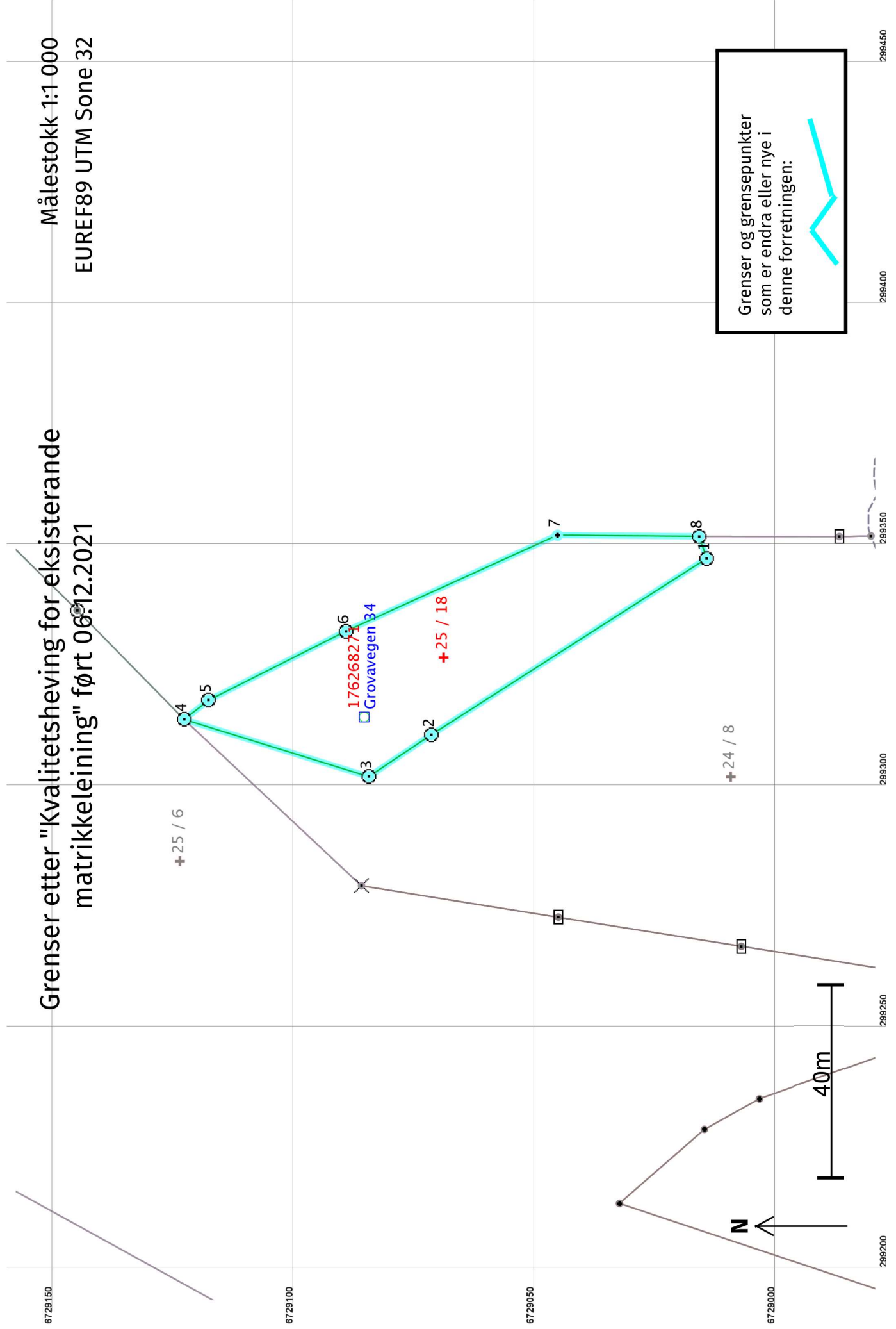

## Kvalitetsheving for eksisterande matrikkeleining 06.12.2021

### Før forretninga:

**Areal:** 2 114,9 Arealmerknad: EUREF89 UTM Sone 32 **Nord:** 6729070 **Aust:** 299326  
**Representasjonspunkt:** **Koordinatsystem:**

### Etter forretninga:

**Areal:** 2 200,1 Arealmerknad: EUREF89 UTM Sone 32 **Nord:** 6729070 **Aust:** 299326  
**Representasjonspunkt:** **Koordinatsystem:**

### Grensepunkt / Grenselinje

Løpenr	Status	Nord	Aust	Grensemerke nedsett i / Lengde (m)	Grensepunkttype / Linjeinformasjon	Målemetode / Grenser mot	Nøyaktighet (SD i cm)	Radius
2x	Endra - Før	6729017,78	299345,74	78,01	Umerkt	55 Digitalisert på dig.bord frå strek-kart: Papirkopi 4631 - 24 / 8	200	
1	Endra - Etter	6729014,96	299346,83	67,74	Fjell Offentleg godkjent grensemerke	96 GPS kinematisk (Real time kinematic) 4631 - 24 / 8	10 14	
2	Nytt	6729072,01	299310,32	15,62	Mur Offentleg godkjent grensemerke	96 GPS kinematisk (Real time kinematic) 4631 - 24 / 8	10 14	
3x	Endra - Før	6729081,19	299300,30	36,48	Umerkt	55 Digitalisert på dig.bord frå strek-kart: Papirkopi 4631 - 24 / 8	200	
3	Endra - Etter	6729085,01	299301,66	40,09	Jordfast stein Offentleg godkjent grensemerke	96 GPS kinematisk (Real time kinematic) 4631 - 24 / 8	10 14	
4	Nytt	6729123,30	299313,51	6,40	Fjell Offentleg godkjent grensemerke	96 GPS kinematisk (Real time kinematic) 4631 - 24 / 7, 4631 - 24 / 8 og 4631 - 25 / 6	13	
5x	Endra - Før	6729117,93	299318,37	66,83	Annan detalj	55 Digitalisert på dig.bord frå strek-kart: Papirkopi 4631 - 24 / 7 og 4631 - 25 / 6	200	
5	Endra - Etter	6729118,27	299317,47	31,88	Fjell Offentleg godkjent grensemerke	96 GPS kinematisk (Real time kinematic) 4631 - 24 / 7	10 14	
6x	Endra - Før	6729056,66	299345,07	12,87	Ukjent	55 Digitalisert på dig.bord frå strek-kart: Papirkopi 4631 - 24 / 7	200	

Løpenr	Status	Nord	Aust	Grensemerke nedsett i / Lengde (m) Linjeinformasjon	Grensepunkttype / Linjeinformasjon	Målemetode / Grenser mot	Nøyaktighet (SD i cm)	Radius
6	Endra - Etter	6729089,77	299331,75	Fjell 48,17	Offentleg godkjent grensemerke	96 GPS kinematisk (Real time kinematic) 4631 - 24 / 7	10 14	
7x	Endra - Før	6729044,86	299350,21	27,61	Umerkt	55 Digitalisert på dig.bord fra strek-kart: Papirkopi 4631 - 24 / 7	200	
7	Endra - Etter	6729045,90	299351,63	29,35	Umerkt	96 GPS kinematisk (Real time kinematic) 4631 - 24 / 7	10 14	
1x	Endra - Før	6729017,26	299350,76	5,05	Umerkt	55 Digitalisert på dig.bord fra strek-kart: Papirkopi 4631 - 24 / 7 og 4631 - 24 / 8	200	
8	Endra - Etter	6729016,55	299351,40	Fjell 4,84	Offentleg godkjent grensemerke	96 GPS kinematisk (Real time kinematic) 4631 - 24 / 7 og 4631 - 24 / 8	10 14	
4x	Sletta	6729114,81	299314,46	5,00	Umerkt	55 Digitalisert på dig.bord fra strek-kart: Papirkopi 4631 - 24 / 8 og 4631 - 25 / 6	200	