



Søknad om oppretting / endring av matrikkeløining / rekvisisjon av oppmålingsforretning

Søknad om oppretting av grunneigedom m.m i medhald av plan- og bygningslova (pbl §20-1m av 27.06.2008) og rekvisisjon av oppmålingsforretning i medhald av matrikellova (jf. kap. 3 og 7 i matrikellova med tilhørende føresegn).

Søknaden skal sendast til:			Kommunen sitt sal/arkivnr.:	
 Alver kommune				
Adresse:		Postnr:	Poststad:	
Postboks 4		5906	Frekhaug	
E-post: post@alver.kommune.no			16 DES. 2021 21/10566	

1. Eigedom				
Gnr.	Bnr.	Fnr.	Snr.	Adresse
309	29			Mongse dalen 60
309	211			Mongse dalen 58
Gnr.	Bnr.	Fnr.	Snr.	Adresse

2. Søknad om oppretting/ endring av matrikkeløining / grensejustering / klarlegging av grense m.m.	
<input type="checkbox"/> A. Oppretting av grunneigedom <input type="checkbox"/> B. Oppretting av anleggs-/volumeigedom (over/under bakken) <input type="checkbox"/> C. Arealoverføring (tilleggsareal til eks. grunneigedom) <input type="checkbox"/> D. Ny festegrunn for meir enn 10 år	<input checked="" type="checkbox"/> E. Grensejustering (max 5% av minste eiged. sitt areal) <input type="checkbox"/> F. Klarlegging av eksisterande grense / grensepåvising <input type="checkbox"/> G. Matrikulering av grunn som ikkje er matrikulert <input type="checkbox"/> H. Matrikulering av jordsameige <input type="checkbox"/> I. Utleareal til eigarseksjon
Søknad i samsvar med godkjent plan: Ja: <input type="checkbox"/> Nei: <input checked="" type="checkbox"/>	
<input checked="" type="checkbox"/> Reg.plan <input type="checkbox"/> Kommuneplan	
Søknad utan samsvar med plan krev i tillegg søknad om dispensasjon. Sjå pkt 5	

3. Oppmålingsforretning (Må fyllast ut ved pkt. 2 A, B, C eller D)	Sjå rettfering
<input type="checkbox"/> A. Iverksetting av arbeid med oppmålingsforretning frå det tidspunkt løyve etter pbl er gyldig. (mest vanleg) <input type="checkbox"/> B. Utsetjing av arbeid med oppmålingsforretning etter pbl § 21-9 fjerde ledd, inntil 3 år. <u>Søklar</u> må rekvirera oppmåling innan fristen.(pkt D) <input type="checkbox"/> C. Søknad om matikkelføring med utsett oppmålingsforretning etter matrikellova § 6 andre ledd, forskrifta § 25. (inntil 2 år) Grunngeving for pkt C (påkrøvd):	
<input type="checkbox"/> D. Rekvisisjon av oppmålingsforretning som har vore utsett etter pkt 3B. Gjeld saksnr.:	

4. Oppretta matrikkeløining skal nytast til:	
<input checked="" type="checkbox"/> Sjølvstendig eigedom	<input type="checkbox"/> Tilleggsareal til Gnr / Bnr :
<input type="checkbox"/> Bustadhus <input type="checkbox"/> Fritidshus <input type="checkbox"/> Industri/bergverk <input type="checkbox"/> Varehandel/bank/hotell/restaurant <input type="checkbox"/> Offentleg verksemd	<input type="checkbox"/> Landbruk/fiske <input type="checkbox"/> Naust <input type="checkbox"/> Garasje / uthus <input type="checkbox"/> Offentleg veg / kommunikasjonsanlegg / teknisk anlegg <input type="checkbox"/> Anna:

5. Dispensasjonssøknad	
<input type="checkbox"/> Arealbruk i kommuneplan / reguleringsplan <input type="checkbox"/> Krav om regulering i kommuneplan <input type="checkbox"/> Anna (lov, føresegn, vedtekt, plan) <input type="checkbox"/> Strandsone	Dispensasjonssøknad skal grunngjevast særskilt, jfr. Plan- og bygningslova § 19-2 av 27.06.2008. Grunngjeving for dispensasjon skal gjevast på eige ark. Hugs å krysse av for søknad om disp. på nabovarselet.

Søknad om oppretting / endring av eigedom til oppføring av bygning krev sikra nødvendige rettar til veg, vatn og avløp. Slike rettar skal vera på plass før søknaden vert behandla og dokumentasjon på nye rettar skal ligge vedlagt søknaden.

6. Tilkomst - pbl. § 27.4 og veglova §§ 40-43

Dokumentasjon på vegrett skal leggast ved. Sjå pkt 8

<input type="checkbox"/> Riksveg / Fylkesveg/ Europaveg	<input type="checkbox"/> Kommunal veg	<input checked="" type="checkbox"/> Privat veg
<input type="checkbox"/> Ny avkøyrsl frå off. veg	<input type="checkbox"/> Kopi av søknad om layve til avkøyrsl skal leggast ved.	<input type="checkbox"/> Layve til avkøyrsl er gjeve - jf. Vedlegg.
<input type="checkbox"/> Utvida bruk av eksisterande avkøyrsl		

7. Vassforsyning (pbl. § 27.1) og Avløp (pbl. §27.2)

Dokumentasjon på gitt layve VA skal leggast ved. Sjå pkt 8.

<input checked="" type="checkbox"/> Offentleg vassverk	<input type="checkbox"/> Anna vassforsyning	<input type="checkbox"/> Offentleg avløp	<input checked="" type="checkbox"/> Privat enkelt- / fellesanlegg (Avløp)
--	---	--	---

8. Dokumentasjon på nye bruksrettar og servituttar på arealet som søknaden gjeld.

<input type="checkbox"/> Tilkomst sikra iflg vedlagt dokument.	<input checked="" type="checkbox"/> Ikkje aktuelt i denne saka
<input type="checkbox"/> Vassforsyning sikra iflg vedlagt dokument.	<input checked="" type="checkbox"/> Ikkje aktuelt i denne saka
<input type="checkbox"/> Avløp sikra iflg vedlagt dokument.	<input checked="" type="checkbox"/> Ikkje aktuelt i denne saka

9. Eksisterande bruksrettar og servituttar på arealet som søknaden gjeld.

Kva slags rett? (vegrett, brønnrett, naustrett o.s.v.):

<input type="checkbox"/> Retten er tinglyst	<input type="checkbox"/> Retten er ikkje tinglyst. - Rettshavar (Gnr./Bnr.):
---	--

10. Vedlegg (kryss av)

<input checked="" type="checkbox"/> Situasjonsskildring / delingsplan i rett målestokk (påkravd)	<input type="checkbox"/> Fullmakt
<input type="checkbox"/> Gjenpart av nabovarsel (påkravd for saker etter pkt. 2 A-D og I)	<input type="checkbox"/> Firma-attest
<input type="checkbox"/> Avtalar, dokumentasjon, private servituttar	<input type="checkbox"/> Skildring av søknaden / tilkallet på eige ark
<input type="checkbox"/> Søknad om dispensasjon	<input type="checkbox"/> Uttale/ samtykke frå andre off. mynde:
	<input type="checkbox"/> Anna:

11. Spesifikasjon av parsellar det er søkt om

Ved fleire parsellar: For på eiga liste

Parsellnr.	Areal m ²	Parsellen skal nyttast til:	Evt namn og adresse på kjøpar / festar:

12. Underskrift av akt. heimshavar / fullmaktshavar / andre etter MI §9

Bruk eige ark ved for lite plass

Heimel for søknad/ rekvisisjon må fyllast ut nedanfor. (påkravd)

Rekv. kravd etter MI §9 1.ledd a Heimshavar (mest vanleg)
Rekv. kravd etter MI §9 1.ledd b-h, eller 2.ledd a-b (dok. er påkravd) Oppgje ledd og bokstav for heimel:

Namn på søkjar (blokkbokstavar):	Adresse	Dato	
LASSE LANDSVIK	Mongse daten 60	24/11-21	
Underskrift (påkravd):	E-post:	Telefon	
<i>Lasse Landsvik</i>		93660267	

Namn på søkjar (blokkbokstavar):	Adresse	Dato	
MARIUS ØVRETVÆIT	Mongsekleen 58	25/11-21	
Underskrift (påkravd):	E-post: Mariusovretveit@gmail.com	Telefon	
<i>Marius Øvretveit</i>		95826831	

Faktura skal sendast til: Gjeld ved fleire rekvisjonar eller dersom advokat rekvisjoner.

Namn (blokkbokstavar)	Adresse
LASSE LANDSVIK	Mongse daten 60

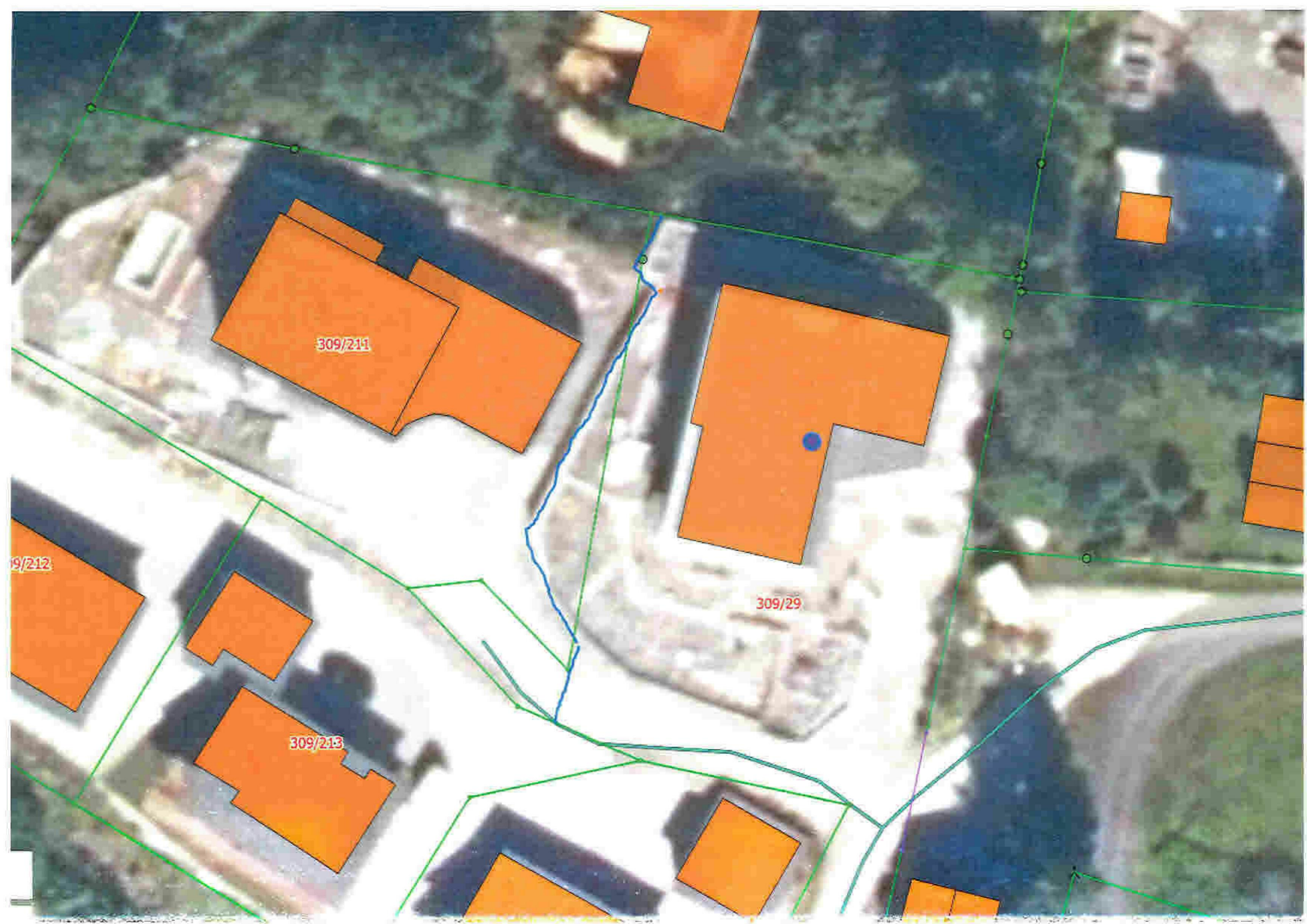

309/211

309/29

309/213

9/212

Grensejustering mellom Mongsedalen 58 og 60

Ønsker grensejustering for å tilpasse grensen etter slik det er bygget en mur, muren ble bygget mest mulig hensiktsmessig i forhold til terrenget. Dette ble avtalt før oppføring.

Da begge 2 jobber offshore er det ikke alltid det passer med besøk/ befaring.

Ligger ved noen uker der det skal passe for begge

2021

Uke 50 og 51

2022

Uke 4 og 5

Uke 10 og 11

Uke 16 og 17

Mvh

Lasse Landsvik

Mongsedalen 60