

Bergen og Omland Friluftsråd Kommunalt Oppgavefelleskap  
Lars Torgilstveit  
Hellebakken 45  
5039 BERGEN

Referanser:  
Dykkar:  
Vår: 21/8360 - 21/86816

Saksbehandlar:  
Anne Lise Molvik  
anne.lise.molvik@alver.kommune.no

Dato:  
20.01.2022

## Referat fra førehandskonferanse - gbnr 214/114 Fyllingsnes

Førehandskonferanse er ein gjensidig orientering om rammeføresetnader for det aktuelle tiltaket og krav knytt til plangrunnlag, infrastruktur, lovverk og saksgang for søknaden. Førehandskonferansen gjev ingen binding i forhold til den vidare sakshandsaminga.

Orienteringa er gjevne på bakgrunn av dei opplysningane som er sendt inn i forkant og/eller lagt fram i møte. Vi gjer merksam på at endring i plangrunnlag, merknader frå naboar, merknader frå offentlege instansar og politiske vedtak med vidare vil kunne føra til krav om endring av prosjektet, lengre tid til sakshandsaming og endring av sakshandsamingsprosessen.

For krav til førehandskonferanse vert det vist til byggesaksforskrifta § 6-1.

Referatet skal dokumentere dei føresetnader som er lagt til grunn, og gjev grunnlag for vidare handsaming. Referatet skal slutførast i førehandskonferansen og kommunen skal straks gjere referatet tilgjengeleg for tiltakshavar. Referatet skal følgje med som vedlegg til ein eventuell byggesøknad.

Førehandskonferanse er ei gebyrlagt teneste, jf. Alver kommune si gebyrforskrift.

<b>Tiltak</b>	Tilrettelegging av friluftsområdet i Litlevågen – gbnr 214/114
<b>Tiltakshavar</b>	Bergen og Omland Friluftsråd
<b>Ansvarleg søkjar</b>	
<b>Møtestad</b>	Teams
<b>Møtedato</b>	07.01.2022, kl. 12.00
<b>Til stades i møtet frå kunde og kommune</b>	Lars E. Torgilstveit og Bjørn Nilsen frå Bergen og Omland Friluftsråd Atle Dingen frå Alver kommune prosjektavdeling

**Tiltaket**

Det er ønske om å tilrettelegga friluftsområdet i Litlevågen. Framlegg til tiltak går fram av kartskisse.

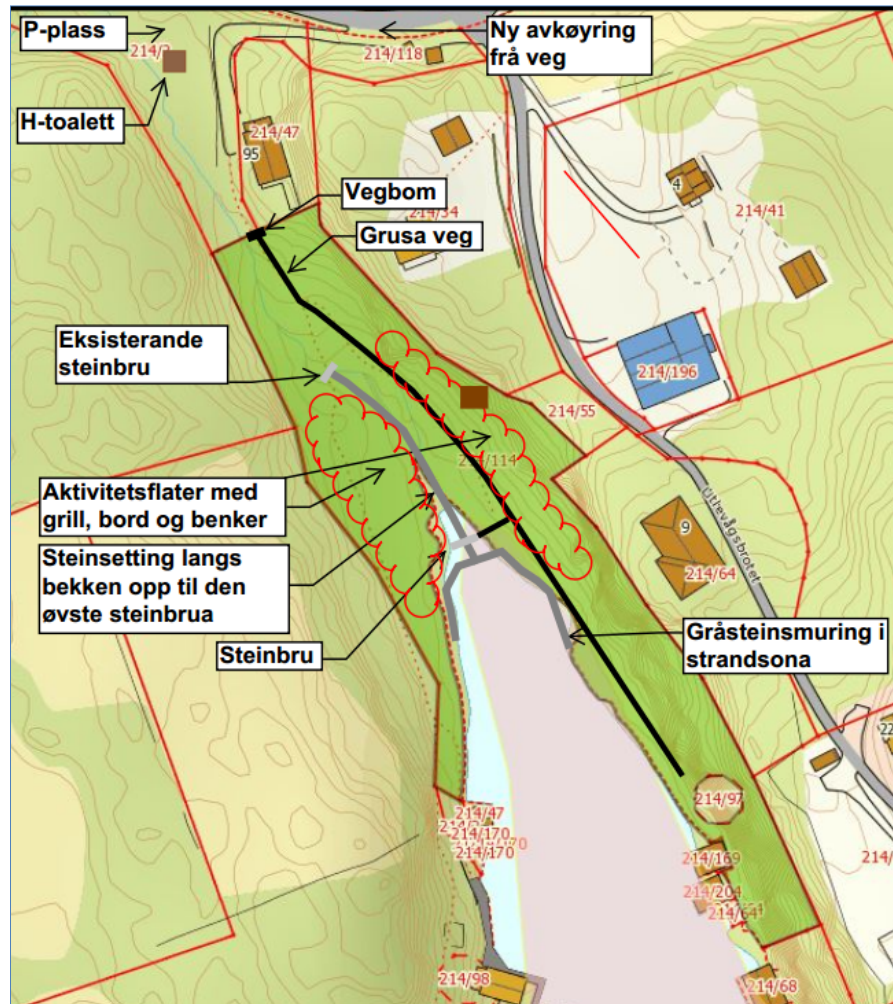

**Sakshandsaming**

**Sakstype**

- Tiltak som krev søknad, løyve og ansvarsrett jf. pbl. § 20-3
- Tiltak som krev søknad og løyve, jf. pbl. § 20-4
- Tiltak som ikkje krev søknad og løyve, jf. pbl. § 20-5
- Tiltak som vert handsama etter anna lovverk, jf. pbl. § 20-6
- Søknad om dispensasjon, jf. pbl § 19-1

Vår førebelse vurdering er at tiltaket krev søknad og løyve og må sendast inn av føretak som kan erklæra ansvar.

Alver kommune er grunneigar. Dersom kommunen ikkje står som tiltakshavar må det innhentast nødvendig samtykke frå eigar.

Tilkomstveg ned til området er delvis omfatta av kommunen sin søknad om etablering av avløpsleidning, parkeringsplass og ny avkøyrse til området, jf. arkivsak 21/569.

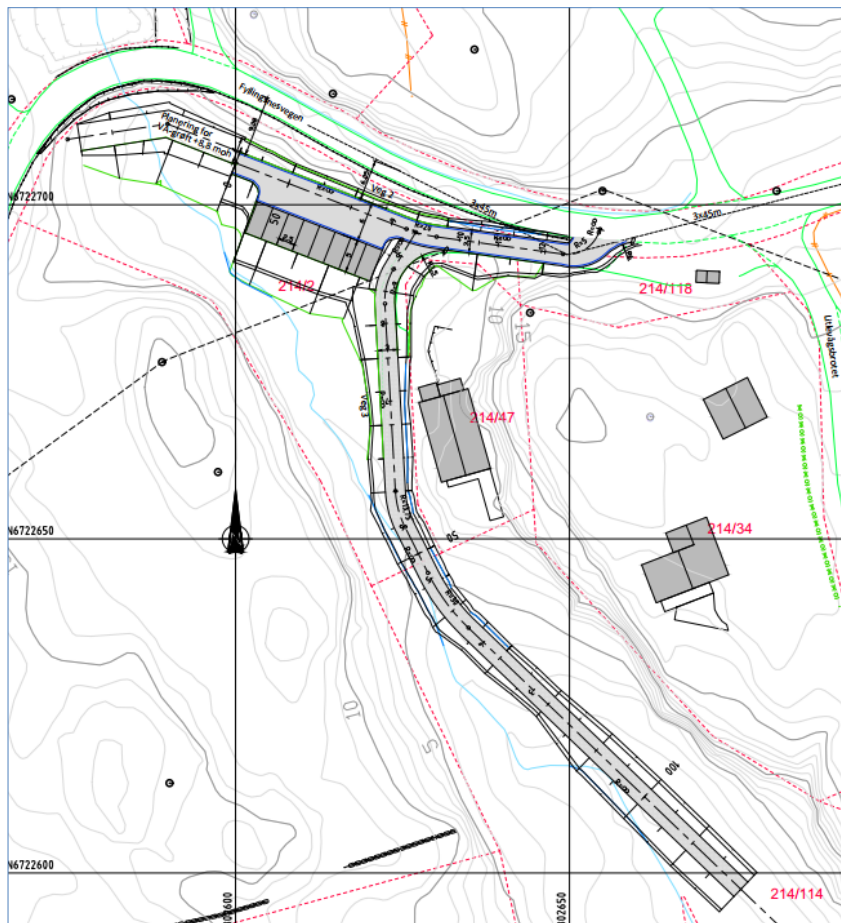

<b>Tiltaksklasse SØK</b>	<input type="checkbox"/> Tiltaksklasse 1 <input type="checkbox"/> Tiltaksklasse 2 <input type="checkbox"/> Tiltaksklasse 3  Tiltaksklasse vert vurdert etter forslag frå ansvarleg søkjar når tiltaket sitt omfang er avklart.  Kompleksitet og moglege konsekvensar av feil og manglar, er avgjerande for val av tiltaksklasse.
<b>Nabotilhøve</b>	<input checked="" type="checkbox"/> Naboar og tverrbuar skal ha varsel i samsvar med naboliste og situasjonskart, jf. pbl. § 21-3.  Tiltaket skal vera plassert minimum 4 meter frå eigedomsgrensa, jf.

	<p>pbl. § 29-4, med mindre:</p> <ul style="list-style-type: none"> <li><input type="checkbox"/> Det er sett anna byggegrense i plan</li> <li><input checked="" type="checkbox"/> Det vert søkt om dispensasjon</li> <li><input checked="" type="checkbox"/> Det ligg føre skriftleg samtykke frå nabo, jf. pbl § 29-4 3.ledd bokstav b</li> <li><input checked="" type="checkbox"/> Kommunen kan godkjenne nærare plassering av garasjar, uthus og liknande mindre tiltak jf. pbl § 29-4 3.ledd bokstav b, jf. TEK10 § 6-4</li> </ul>
<b>Situasjonsplan/ utomhusplan</b>	<p>Situasjonsplan må visa alle tiltaka søknaden gjeld. Krav til innhald er til dømes:</p> <ul style="list-style-type: none"> <li>• Målsett med ytre mål</li> <li>• Visa avstand til nabogrense</li> <li>• Visa møneretning</li> <li>• Visa byggegrenser</li> <li>• Visa avstand til midtline til offentleg veg</li> <li>• Visa murar/terrenginngrep/uteopphaldsareal</li> </ul>
<b>Teikningar</b>	<p>Det må sendast inn teikningar i målestokk. I teikningsgrunnlaget skal det leggst ved målsette teikningar av alle tiltak og nødvendige terrengprofil. For murar, vegar og liknande må det leggjast ved lengde- og tversnitt av tiltaket.</p>

<b>Uavhengig kontroll</b>	<ul style="list-style-type: none"> <li><input checked="" type="checkbox"/> Obligatorisk uavhengig kontroll, jf. SAK § 14-2</li> <li><input type="checkbox"/> Kommunen krev uavhengig kontroll i tiltaket, jf. SAK § 14-3.</li> </ul>																																		
<p><b>Godkjenning/uttale etter anna lovverk, jf. SAK § 6-2</b></p> <p>Der forholdet til anna mynde ikkje er avklart ved innsending av søknad, vert søknaden sendt på høyring og/eller oversendt for vedtak etter det aktuelle lovverk.</p>	<table border="1"> <tr><td><input type="checkbox"/></td><td>Arbeidstilsynet</td></tr> <tr><td><input type="checkbox"/></td><td>Direktoratet for mineralforvaltning</td></tr> <tr><td><input type="checkbox"/></td><td>Brannvesen</td></tr> <tr><td><input type="checkbox"/></td><td>Forureiningsstyresmakt – Kommunal</td></tr> <tr><td><input type="checkbox"/></td><td>Forureiningsstyresmakt – Statsforvaltaren</td></tr> <tr><td><input type="checkbox"/></td><td>Friluftsstyresmakt - Kommunal</td></tr> <tr><td><input checked="" type="checkbox"/></td><td>Hamnestyresmakt – Kommunal/Bergen Havn Farvannsforvaltning IKS Ved etablering av tiltak i sjø</td></tr> <tr><td><input type="checkbox"/></td><td>Hamnestyresmakt - Kystverket</td></tr> <tr><td><input type="checkbox"/></td><td>Helsestyresmakt - Kommunens helseteneste</td></tr> <tr><td><input type="checkbox"/></td><td>Helsestyresmakt - Mattilsynet</td></tr> <tr><td><input type="checkbox"/></td><td>Jordlovsstyresmakt - Kommunal</td></tr> <tr><td><input type="checkbox"/></td><td>Kyrkjeleg styresmakt</td></tr> <tr><td><input type="checkbox"/></td><td>Luffartstilsynet</td></tr> <tr><td><input checked="" type="checkbox"/></td><td>Kulturminne – Fylkeskommunen Høyringspart</td></tr> <tr><td><input checked="" type="checkbox"/></td><td>Kulturminne – Bergens sjøfartsmuseum Høyringspart</td></tr> <tr><td><input type="checkbox"/></td><td>Sivilforsvaret</td></tr> <tr><td><input type="checkbox"/></td><td>Vegstyresmakt – Kommunal Høyringspart. Avkøyrsløse frå kommunal veg er omfatta av</td></tr> </table>	<input type="checkbox"/>	Arbeidstilsynet	<input type="checkbox"/>	Direktoratet for mineralforvaltning	<input type="checkbox"/>	Brannvesen	<input type="checkbox"/>	Forureiningsstyresmakt – Kommunal	<input type="checkbox"/>	Forureiningsstyresmakt – Statsforvaltaren	<input type="checkbox"/>	Friluftsstyresmakt - Kommunal	<input checked="" type="checkbox"/>	Hamnestyresmakt – Kommunal/Bergen Havn Farvannsforvaltning IKS Ved etablering av tiltak i sjø	<input type="checkbox"/>	Hamnestyresmakt - Kystverket	<input type="checkbox"/>	Helsestyresmakt - Kommunens helseteneste	<input type="checkbox"/>	Helsestyresmakt - Mattilsynet	<input type="checkbox"/>	Jordlovsstyresmakt - Kommunal	<input type="checkbox"/>	Kyrkjeleg styresmakt	<input type="checkbox"/>	Luffartstilsynet	<input checked="" type="checkbox"/>	Kulturminne – Fylkeskommunen Høyringspart	<input checked="" type="checkbox"/>	Kulturminne – Bergens sjøfartsmuseum Høyringspart	<input type="checkbox"/>	Sivilforsvaret	<input type="checkbox"/>	Vegstyresmakt – Kommunal Høyringspart. Avkøyrsløse frå kommunal veg er omfatta av
<input type="checkbox"/>	Arbeidstilsynet																																		
<input type="checkbox"/>	Direktoratet for mineralforvaltning																																		
<input type="checkbox"/>	Brannvesen																																		
<input type="checkbox"/>	Forureiningsstyresmakt – Kommunal																																		
<input type="checkbox"/>	Forureiningsstyresmakt – Statsforvaltaren																																		
<input type="checkbox"/>	Friluftsstyresmakt - Kommunal																																		
<input checked="" type="checkbox"/>	Hamnestyresmakt – Kommunal/Bergen Havn Farvannsforvaltning IKS Ved etablering av tiltak i sjø																																		
<input type="checkbox"/>	Hamnestyresmakt - Kystverket																																		
<input type="checkbox"/>	Helsestyresmakt - Kommunens helseteneste																																		
<input type="checkbox"/>	Helsestyresmakt - Mattilsynet																																		
<input type="checkbox"/>	Jordlovsstyresmakt - Kommunal																																		
<input type="checkbox"/>	Kyrkjeleg styresmakt																																		
<input type="checkbox"/>	Luffartstilsynet																																		
<input checked="" type="checkbox"/>	Kulturminne – Fylkeskommunen Høyringspart																																		
<input checked="" type="checkbox"/>	Kulturminne – Bergens sjøfartsmuseum Høyringspart																																		
<input type="checkbox"/>	Sivilforsvaret																																		
<input type="checkbox"/>	Vegstyresmakt – Kommunal Høyringspart. Avkøyrsløse frå kommunal veg er omfatta av																																		

	<input type="checkbox"/> kommunen sin søknad i sak 21/569. <input type="checkbox"/> Vegstyresmakt - Statens vegvesen <input checked="" type="checkbox"/> Anna Søknaden vil verta send på høring til Statsforvaltaren i Vestland og Norges vassdrag- og energidirektorat i forhold til byggegrense mot vassdrag og vurdering etter vassressurslova. Det kan også vera nødvendig med løyvet etter lakse- og innlandsfiskelova. Statsforvaltaren i Vestland fattar vedtak etter lova. NVE og Statsforvaltaren har gitt uttale i saka på naboeigedomen, jf. sak 21/569, og uttalane deira følgjer vedlagt til orientering, slik avtalt.
Søklar kan sjølv leggja saka fram for andre styresmakter.	

Plangrunnlag	
<b>Planstatus</b>	<input checked="" type="checkbox"/> Kommuneplan <input type="checkbox"/> Pågåande planarbeid <input type="checkbox"/> Reguleringsplan <input type="checkbox"/> Områderegulering <input type="checkbox"/> Utbyggingsplan <input type="checkbox"/> Detaljregulering <input type="checkbox"/> Omsynssoner <input type="checkbox"/> Bygge- og deleforbod <input type="checkbox"/> Uregulert <input type="checkbox"/> Energipolitisk handlingsplan <input type="checkbox"/> Lokale vedtekter <input type="checkbox"/> Anna
<b>Plannamn</b>	Kommunedelplan for Lindås 2019-2031, planid 1263-201805 Lenke til planen: <a href="#">Alver kommune - Kommunedelplanar i Alver</a>
<b>Føremål</b>	Arealføremålet på land er avsett til friområde (underføremål badeområde) sjå føresegn 3.3.2 Arealet i sjø er avsett til friluftsområde (underføremål badeområde), sjå føresegn 3.5.5 og 3.5.8, og omsynssone friluftsliv H530_06.
<b>Planføresegner</b>	<input type="checkbox"/> Maksimal utnyttingsgrad og reknemåte: <input type="checkbox"/> Maksimal gesims-/ mønehøgd: <input type="checkbox"/> Byggegrense/byggelinje:  <input type="checkbox"/> Frisiktsone: <input type="checkbox"/> Krav til møneretning/takform: <input type="checkbox"/> Spesielle krav til terreng, gjerder, murar m.m.:  <input type="checkbox"/> Anna:

<b>Dispensasjon</b>	Dette tiltaket krev dispensasjon frå: <input checked="" type="checkbox"/> Gjeldande kommunedelplan for følgjande føremål/føresegner:  2.6.1: Byggegrensa mot vassdrag som er 20 meter Arealføremålet friluftsområde/badområde i sjø Arealføremålet LNF for plassering av toalettbygg. (Planlagt toalettbygg på parkeringsplass inngår ikkje i kommunen sin søknad i sak 21/569)
Dispensasjon krev grunnleggjande søknad. Dispensasjon må nabovarlast, enten særskilt eller saman med byggeløyve.	

	<input type="checkbox"/> Plan- og bygningslova: § 1-8 (det generelle byggeforbudet i strandsona)
<b>Vurdering/merknad:</b>	<p>Dei skisserte tiltak skal leggja til rette for friluftsliv og bading og vil vera i tråd med intensjonen for bruk av området i kommunedelplanen for Lindås. Kommunen vurderer likevel ut frå ordlyden i føresegna at etablering av mur og utfylling i sjøområdet vil krevja at det vert søkt om og gitt dispensasjon frå arealføremålet i sjø. Tiltaket elles krev at det vert gitt dispensasjon frå byggegrensa mot vassdrag, som er 20 meter, og frå pbl § 1-8.</p>

Infrastruktur									
<b>Vatn- og avløp</b>	<table style="width: 100%; border: none;"> <tr> <td><input checked="" type="checkbox"/> Offentleg vatn</td> <td><input type="checkbox"/> Privat vatn</td> </tr> <tr> <td><input checked="" type="checkbox"/> Offentleg avløp</td> <td><input type="checkbox"/> Privat avløp</td> </tr> <tr> <td><input type="checkbox"/> Overvasshandtering</td> <td><input type="checkbox"/> Terreng</td> </tr> </table> <p>Det må gå fram av søknaden korleis overvatn frå eigedommen skal handterast.</p> <p>Privat avløp krev søknad om utsleppsløyve dersom dette ikkje ligg føre. Ved privat vatn må søkjar dokumentera tilfredsstillande vassmengd og vasskvalitet.</p> <p>På kart som er vedlegg til søknad om tilknytning til offentleg nett og på kart som er vedlegg til søknad om utsleppsløyve, skal private vatn- og avløpsleidningar og tilknytingspunkt vera teikna inn.</p> <table style="width: 100%; border: none;"> <tr> <td><input type="checkbox"/> Tinglyst rett til plassering av anlegg med tilhøyrande leidningar må liggja føre</td> </tr> <tr> <td><input type="checkbox"/> Plassering i samsvar med plangrunnlag</td> </tr> </table>	<input checked="" type="checkbox"/> Offentleg vatn	<input type="checkbox"/> Privat vatn	<input checked="" type="checkbox"/> Offentleg avløp	<input type="checkbox"/> Privat avløp	<input type="checkbox"/> Overvasshandtering	<input type="checkbox"/> Terreng	<input type="checkbox"/> Tinglyst rett til plassering av anlegg med tilhøyrande leidningar må liggja føre	<input type="checkbox"/> Plassering i samsvar med plangrunnlag
<input checked="" type="checkbox"/> Offentleg vatn	<input type="checkbox"/> Privat vatn								
<input checked="" type="checkbox"/> Offentleg avløp	<input type="checkbox"/> Privat avløp								
<input type="checkbox"/> Overvasshandtering	<input type="checkbox"/> Terreng								
<input type="checkbox"/> Tinglyst rett til plassering av anlegg med tilhøyrande leidningar må liggja føre									
<input type="checkbox"/> Plassering i samsvar med plangrunnlag									
<b>Vurdering/merknad:</b>	<p>Toalett skal knytast til offentleg avløpsanlegg som er under etablering.</p>								
<b>Tilkomst</b>	<p>Eigedommen skal ha tilkomst til:</p> <table style="width: 100%; border: none;"> <tr> <td><input checked="" type="checkbox"/> Kommunal veg</td> </tr> <tr> <td><input type="checkbox"/> Fylkesveg/Europaveg</td> </tr> <tr> <td><input type="checkbox"/> Tilkomst i samsvar med reguleringsplan</td> </tr> <tr> <td><input type="checkbox"/> Tilkomst skal skje via privat veg på gbnr [sett inn]</td> </tr> <tr> <td><input type="checkbox"/> Tinglyst rett/skriftleg avtale om vegrett med alle aktuelle grunneigarar må ligga føre</td> </tr> </table>	<input checked="" type="checkbox"/> Kommunal veg	<input type="checkbox"/> Fylkesveg/Europaveg	<input type="checkbox"/> Tilkomst i samsvar med reguleringsplan	<input type="checkbox"/> Tilkomst skal skje via privat veg på gbnr [sett inn]	<input type="checkbox"/> Tinglyst rett/skriftleg avtale om vegrett med alle aktuelle grunneigarar må ligga føre			
<input checked="" type="checkbox"/> Kommunal veg									
<input type="checkbox"/> Fylkesveg/Europaveg									
<input type="checkbox"/> Tilkomst i samsvar med reguleringsplan									
<input type="checkbox"/> Tilkomst skal skje via privat veg på gbnr [sett inn]									
<input type="checkbox"/> Tinglyst rett/skriftleg avtale om vegrett med alle aktuelle grunneigarar må ligga føre									
<b>Vurdering/merknad:</b>	<p>Tilkomst er sikra og vert opparbeidd gjennom sak 21/569 som gjeld søknad om veg, parkeringsplass og VA-anlegg på gbnr 214/118 m. fl. Del av veg ned til friluftsområdet er også del av dette tiltaket.</p>								

<b>Visuelle kvalitetar</b>	I § 29-2 i pbl. står det: "Ethvert tiltak skal prosjekteres og utføres slik at
----------------------------	--

	<p>det etter kommunens skjønn innehar gode visuelle kvaliteter både i seg selv og i forhold til dets funksjon og dets bygde og naturlige omgivelser og plassering".</p> <p><input type="checkbox"/> Krav til estetikk/tilpassing i reguleringsføresegner.</p>
<b>Vurdering/merknad:</b>	

<b>Andre tilhøve</b>	
<b>Klima –og naturtilhøve</b>	<p><input checked="" type="checkbox"/> Ras  <input checked="" type="checkbox"/> Flom  <input type="checkbox"/> Støy  <input type="checkbox"/> Radon</p> <p>Det er registrert fareområde ras- og skredfare litt lenger sør i Littlevågen. Kjem så vidt vi kan sjå ikkje i konflikt med tiltaket</p> <p>Det må takast nødvendig omsyn til havnivåstigning og stormflo, sjå føresegn 2.6.3. Planlegging og tiltak skal utførast slik at bygg og anlegg ikkje tek skade av havnivåstigning og høg vasstand i sjø og vassdrag. Tiltaket ligg innanfor aktsomhetsområde flaum.</p> <p>Tiltaket må planleggast og utførast slik at det vert oppnådd tilfredsstillande tryggleik mot skade eller vesentleg ulempe frå naturpåkjenningar, jf. TEK17 kap. 7.</p>
<b>Verneinteresser i området</b>	<p>Ingen kjende.</p> <p>Vurdering i forhold til naturmangfaldslova kan vera nødvendig. Det vert her vist til at kommunen har fått utarbeidd utredning av tema naturmangfald i sak om parkeringsplass, VA-anlegg og veg, som kan dekkja delar av aktuelt område i denne saka.</p>
<b>Høgspenline</b>	
<b>Privatrettslege forhold</b>	<p>Det må innhentast nødvendig samtykke frå grunneigar før innsending av søknad.</p>
<b>Avstand til kommunalt leidningsnett</b>	<p>Krav om 4 meter avstand, jf. standard abonnementsvilkår punkt 3.4. Plassering i strid med dette krev søknad om dispensasjon.</p> <p>Avklaring må gjerast med kommunen si avdeling for Samferdsel, veg, vatn og avløp – forvaltning.</p>

<b>Oppsummering/avklaring av konkrete spørsmål og problemstillingar</b>	<p>Planlagt tiltak krev søknad om løyve etter pbl. Det er også nødvendig å søkja om dispensasjon frå arealføremålet i sjø for etablering av mur og utfylling i sjøområdet, og etablering av tiltak innanfor byggegrensa mot vassdrag, som er 20 meter, og frå pbl § 1-8.</p> <p>Tiltaket må planleggast og utførast slik at omsynet til vassdraget,</p>
---	---

	<p>vert ivaretatt. Avklaring må skje med Statsforvaltaren i Vestland i forhold til vassressurslova og lakse- og innlandsfiskeleva. Nødvendig omsyn i forhold til kommunal avløpsledning må takast, og tilfredsstillande tryggleik mot skade eller ulempe frå naturpåkjenningar må dokumenterast.</p> <p>Tiltaket sitt omfang må avklarast med Alver kommune som heimelshavar. Vi tilrår at de i første omgang kontaktar Line M. Valle som er leiar for eigedomsavdelinga.</p>
--	---

Søknad om løyve til tiltak sendast til:

Per post:

Alver kommune  
V/Plan og byggesak  
Postboks 4  
5906 Frekhaug

Elektronisk  
[post@alver.kommune.no](mailto:post@alver.kommune.no)

Med vennleg helsing  
Alver kommune, Plan og byggesak

Are Frøysland Grande  
Avdelingsleiar

Anne Lise Molvik  
Rådgjevar

*Dette dokumentet er elektronisk godkjent og har difor ingen signatur.*

**Vedlegg:**

Uttale frå statsforvaltaren i sak 21-569  
Uttale frå NVE i sak 21-569

**Kopi til:**

Alver kommune ved eigedomsavdelinga Postboks 4 5906 FREKHAUG

**Mottakarar:**

Bergen og Omland Friluftsråd Hellebakken 45 5039 BERGEN  
Kommunalt Oppgavefellesskap