

Matrikkelkart

Oversiktskart

Kommune Alver KNR 4631 - GNR 418 / BNR 37 / FNR 0 / SNR 0

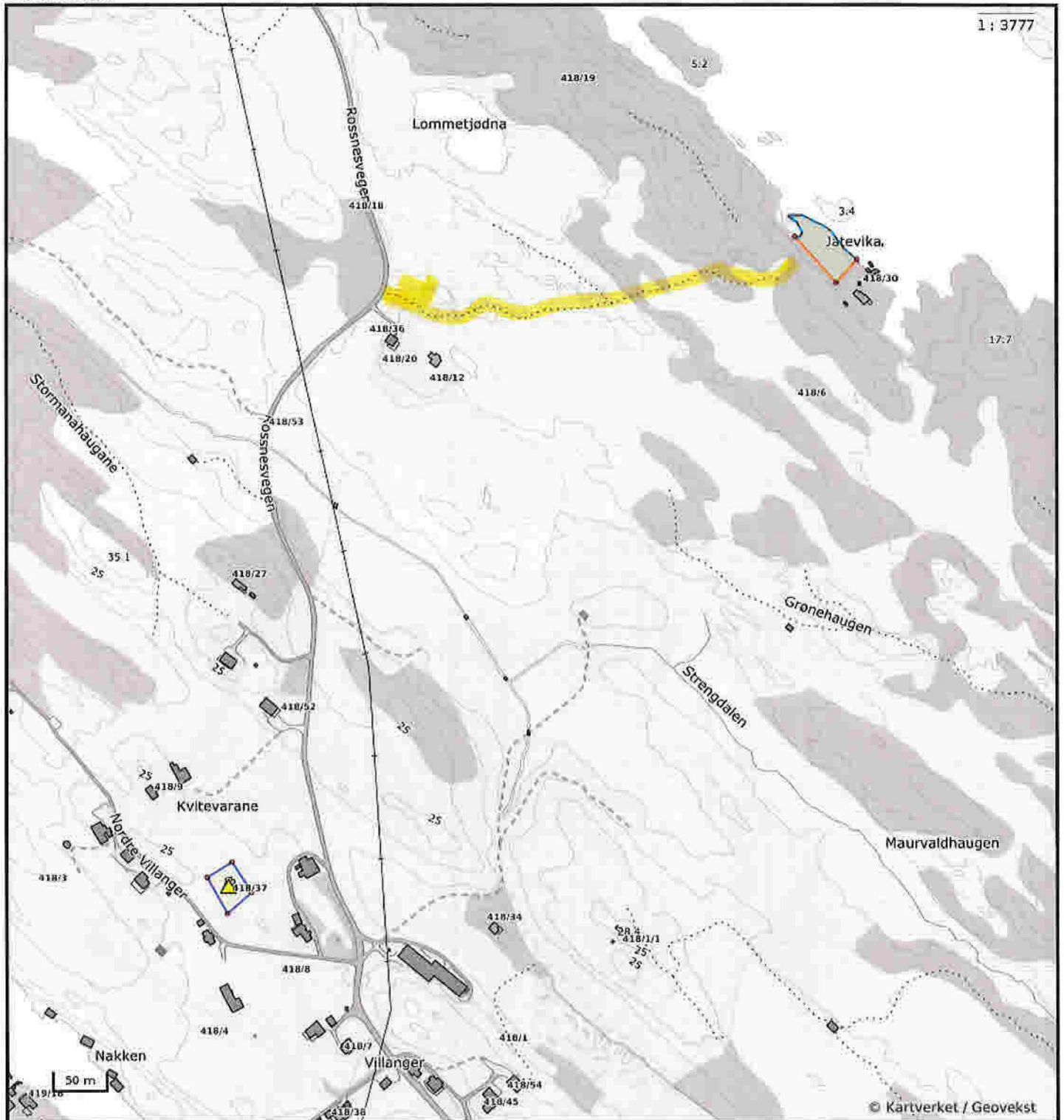

Nøyaktighet (standardavvik)

- 10 cm eller mindre
- 11 - 30 cm.
- 31 - 200 cm
- 201 - 500 cm
- Over 500 cm
- Ikke angitt

Hjelpelinjer

- Vannkant
- Veikant
- Fiktiv / Teigdeler
- Punktfeste

Symboler

- Bygningspunkt
 - Sefrak kulturminne
- se ambita.com/sefrak for fargeforklaring

Teig 1 (Hovedteig)

1 | 194

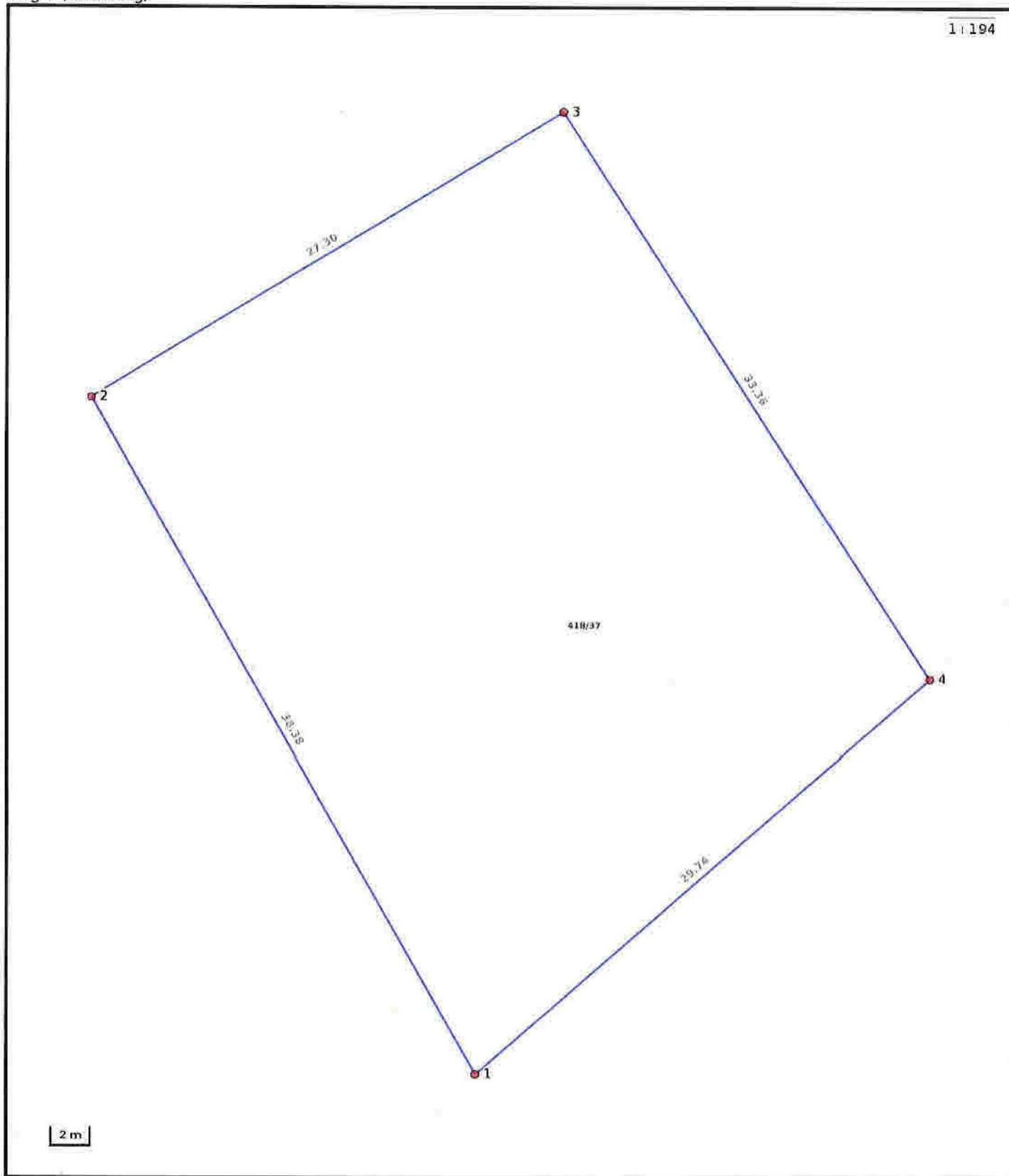

Nøyaktighet (standardavvik)

- | | |
|---|---|
| — 10 cm eller mindre | — 201 – 500 cm |
| — 11 – 30 cm. | — Over 500 cm |
| — 31 – 200 cm | — Ikke angitt |

Hjelpelinjer

- | | |
|--|--|
| - - - Vannkant | - - - Fiktiv / Teigdeler |
| - - - Veikant | - - - Punktfeste |

Symboler

- Bygningspunkt
- △ Sefrak kulturminne
se arblta.com/sefrak for fargeforklaring

fredag 1. oktober 2021

Løyve til parkering på del av gnr, 418 bnr. 6

Som grunneigar på gbnr. 418/6, gjev eg med dette løyve til at Michelsen på gbnr. 418/30 og Chamberlain på gbnr. 418/37 kan parkera kvar sin bil på fysisk avgrensa del av gbnr. 418/6.

Parkeringsplassane blir i tilknytning til den del av gbnr. 418/6 som Michelsen tidlegare har fått løyve til å tilretteleggja for parkering (sjå bilete), og som Chamberlain med dette får løyve til å utvida, slik at han kan parkera sin bil. Kostandane med utviding av eksisterande parkeringsplass må Chamberlain ta sjølv. Vedlikehald av parkeringsplassen må Chamberlain og Michelsen bli einige om.



Parkeringa må ikkje stå i vegen for grunneigar sine egne interesser på eigedomen. Dersom det i framtida blir tenkt anna bruk av denne traseen inn til eigedomen, t.d om grunneigar ønskjer å laga ny veg eller utvida parkeringsplassen, skal det utarbeidast nytt parkeringsløyve.

Arvid Villanger

Arvid Villanger

Grunneigar gnr. 418 bnr. 6