

Fasade mot sør-vest  
1:100

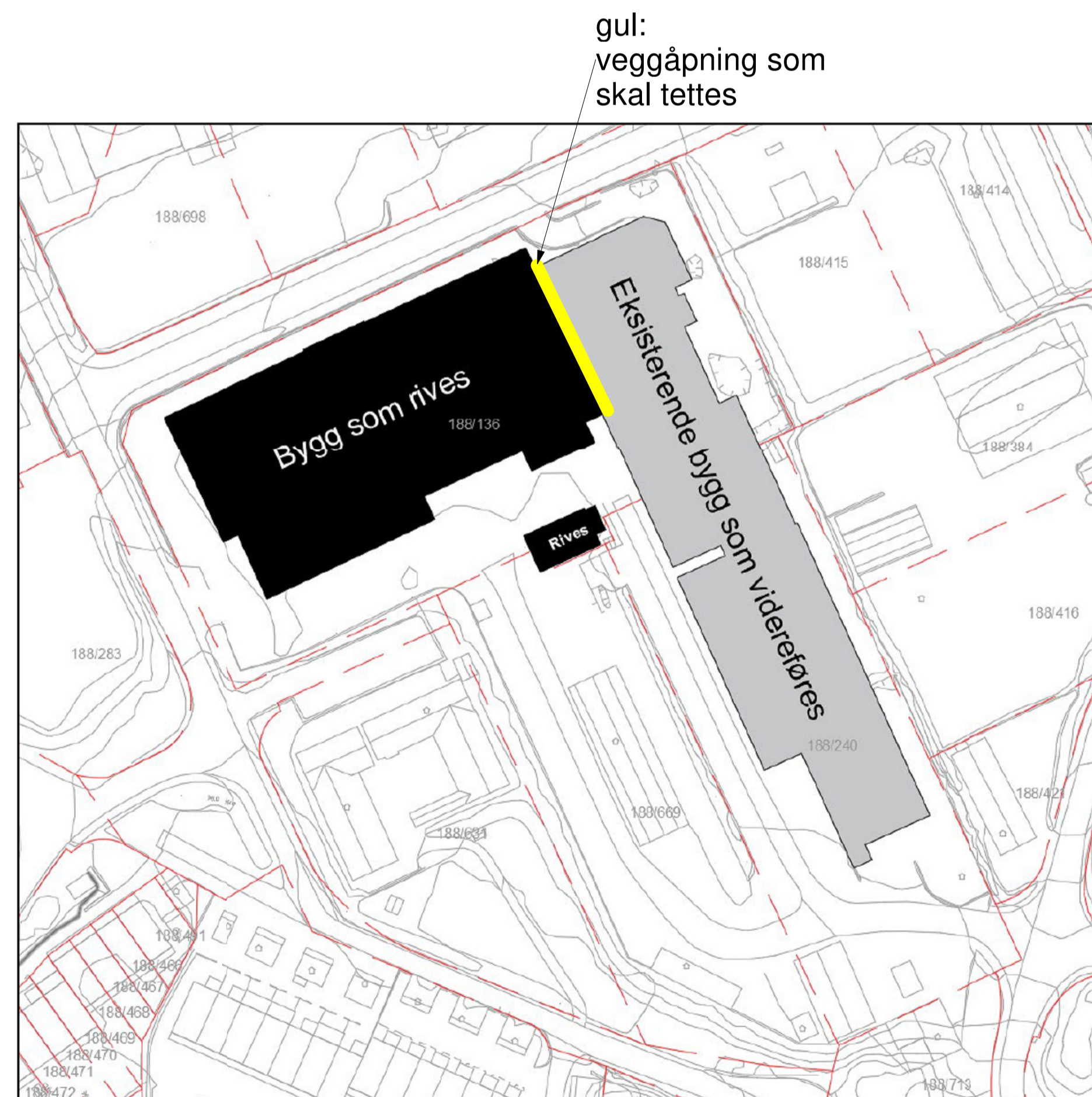

Oversikt som viser bygg som skal rives og bygg som skal videreføres

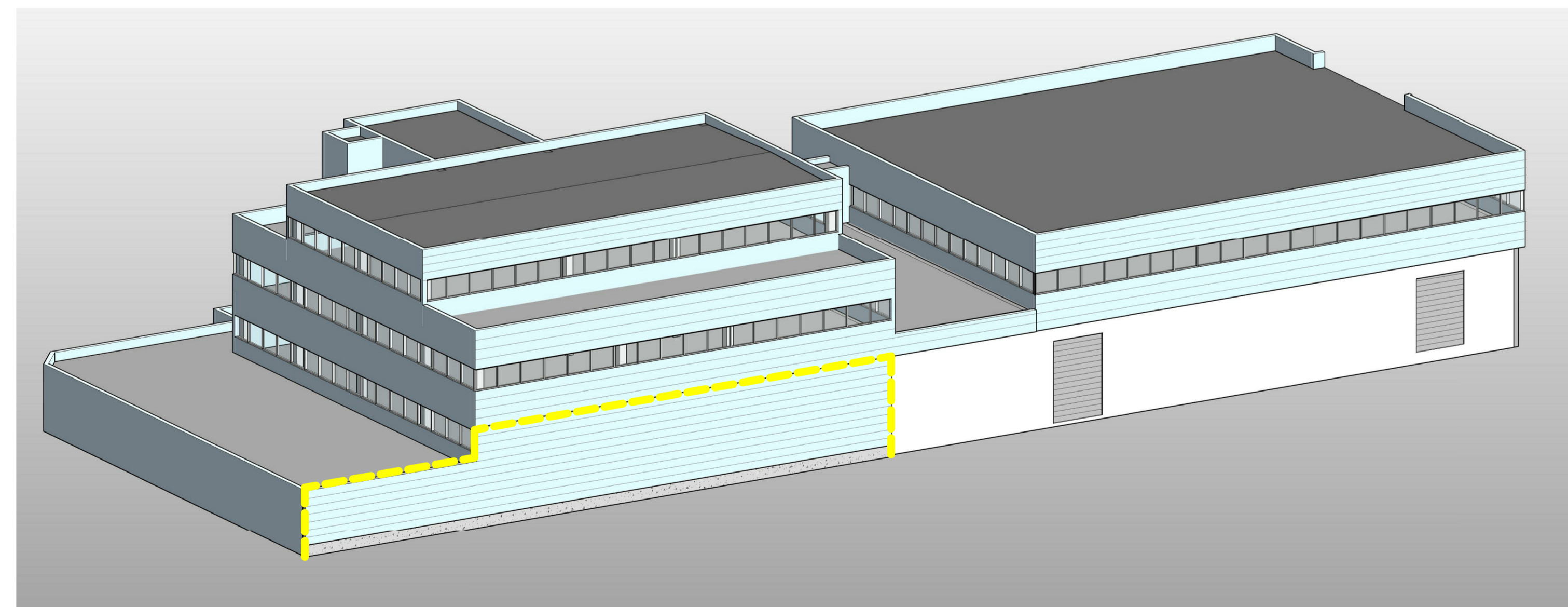

| Rev.  | Dato       | Tekst      | Tegn.        | Korr. |
|---|------------|------------|--------------|-------|
| Tegningsnummer (Fag/ Tegn. type/ Leper.):   |            | Prosjekt:  |              |       |
| A2.41.03  |            | 757        |              |       |
| Prosjekt:   |            |            |              |       |
| Kvassnesveien 27  |            |            |              |       |
| 188/136   |            |            |              |       |
| Tilskriver:   |            |            |              |       |
| Coop Hodaland Eiendom SA  |            |            |              |       |
| Vestbo BBL  |            |            |              |       |
| SE arkitektur AS  |            |            |              |       |
| Besøks- og postadresse:<br>Wernersholmvegen 49, 5232 Paradis<br>Tlf. 55 98 70 20 E-post: firma@se-arkitektur.no |            |            |              |       |
| Fase:   |            | Tegnet:    | Kontrollert: |       |
| Forprosjekt   |            | LR         | -            |       |
| Prosjekt nr.:   | Dato:      | Målestokk: | Format:      |       |
| 757   | 28.10.2021 | 1:100      | A1           |       |
| Tegningsnavn  |            |            |              |       |
| Fasade mot sør-vest - tetting veggåpning etter riving del av bygg 2   |            |            |              |       |
| Tegningsnummer (Fag/ Tegn. type/ Leper.):   |            | Rev.:      |              |       |
| A2.41.03  |            |            |              |       |