

KV 1083 til eiendommen gnr. 185 bnr. 284 i ALVER KOMMUNE

Søknad om avkjørsel – Ny avkjørsel

[Veiledning](#) [Rettleiing](#)

Søknad innsendt dato: 11. jan 2022

Opplysninger fra søker

Valgt språkform i søknadsskjema: **Bokmål**
Varighet for avkjørsel: **Permanent**
Søknadstype: **Ny avkjørsel**
Opprettelse av ny grunneiendom: **Ja**
Formål i samsvar med arealformål i reguleringsplan:
Ja
Søkers kommentar til arealformål:

Veg

Veg: **KV 1083, Lonsvegen**
Ca vegreferanse: **KV1083 S1D1 m1054**

Eiendom og bygninger

Kommune: 4631 – ALVER KOMMUNE	Areal (m2): 300429.3
Matrikelnr: 185/284	Etablert: 2004-12-10
Adresse:	Bruksenheter: 0
Postnr- og sted:	

Planregisterstatus

Kommuneplan: **Digital kommuneplan finnes ikke for kommunen**

Reguleringsplan: **Omfattes av reguleringsplan (fullstendige plandata med hoveddokumenter)**

Kommuneplan – areal

Kommuneplan

Kommuneplan: **Ikke funnet**

Kommunedelplan

Kommunedelplan: **Ikke funnet**

Reguleringsplan

Eiendom

Regulert: Ja

RpOmråde

Plannavn: **Lonena,**
Gnr/Bnr 185/284 m fl
PlanID: 1263-201610
Planstatus: **3 – Endelig**
vedtatt arealplan
Planbestemmelse: 1 –
Med bestemmelser som
egen tekst
Plantype: 34 –
Områderegulering
Ikrafttredelsesdato:
2019-09-26
Kopidato: 2019-09-26
Oppdateringsdato:
2021-01-20
[Lenke til reguleringsplan](#)
Forslagsstillertype:
Vertikalnivå: 2 – På
grunnen/vannoverflate

RpArealformålOmråde

RpArealformal: 3040 –
Friområde
Feltbetegnelse: o_GF1

Veg

Regulert: Ja

RpOmråde

Plannavn: **Lonena,**
Gnr/Bnr 185/284 m fl
PlanID: 1263-201610
Planstatus: **3 – Endelig**
vedtatt arealplan
Planbestemmelse: 1 –
Med bestemmelser som
egen tekst
Plantype: 34 –
Områderegulering
Ikrafttredelsesdato:
2019-09-26
Kopidato: 2019-09-26
Oppdateringsdato:
2021-01-20
[Lenke til reguleringsplan](#)
Forslagsstillertype:
Vertikalnivå: 2 – På
grunnen/vannoverflate

RpArealformålOmråde

RpArealformal: 2019 –
Annen veggrunn –
grøntareal
Feltbetegnelse: o_SVG5

Stedlige forhold

Reguleringsplaner
(500m x 500m)

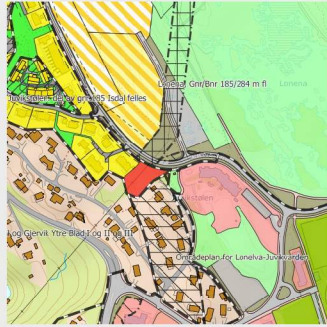

[Lenke til plankart](#)

NVDB – ulykker (1000m
x 1000m)

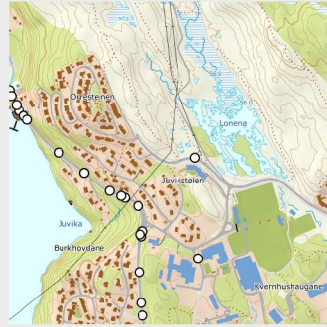

[Kartlenke trafikkulykker](#)

Georange – Ortofoto
(500m x 500m)

Ortofoto mangler

[Lenke til ortofoto](#)

Støyvarselkart (T-1442)
(500m x 500m)

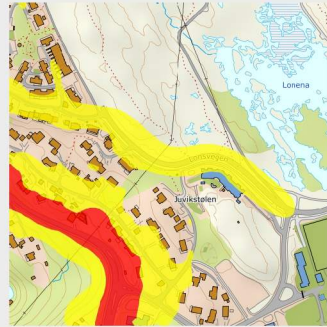

[Lenke til støykart](#)

[Lenke til Google Maps](#)

Trafikkdata

Fartsgrense: **50 km/t**
Gyldig fra dato: **1980-01-01**

[Kartlenke fartsgrense](#)

Årsdøgnsrafikk: **Ikke funnet**

Andel lange kjøretøy:

Ikke funnet

Gjelder for år: **Ikke funnet**

funnet

[Kartlenke](#)

[årsdøgnsrafikk](#)

Søker

Navn: **EIRIK HORVEI
INSTANES**
E-post:
Eirikinst@gmail.com
Mobil: **93878043**
Adresse:
DAMSGÅRDSVEIEN 39
Postnr- og sted: **5058
BERGEN**

Tiltakshaver

Navn: **BKK NETT AS**
Organisasjonsnummer:
976944801
Adresse: **Postboks 7050**
Postnr- og sted: **5020
BERGEN**

Kontaktperson: **Eirik
Horvei Instanes**
E-post: **eiin@cowi.com**
Mobil: **93878043**

Begrunnelse fra søker

Avkjørsel til trafostasjon. Dimensjonerende kjøretøy er lastebil og det blir svært liten økning i trafikkmengde.