

Bergen, 11.01.22

Vår ref: 2021/535
Sakshandsamar: Eirin Kongestøl Espeland

Dykkar ref: 21/19431

Fiskeridirektoratet region Vest

Alver, Jibbersholmane – arealauke lokalitet 11665 – uttale

Viser til brev av 21.12.21, med vedlegg, frå Fiskeridirektoratet region Vest om ovannemnde sak.

Fiskarlaget Vest har sendt saka til Nordhordland Fiskarlag.

Generelle merknader

Fiskarlaget Vest registrerer at ein får mange søknadar om endring av lokalitetar, auka biomasse på eksisterande lokalitetar, samt søknadar om nye lokalitetar. Mange meiner at eitt lite enkelt prosjekt ikkje kan skade, men mange nok avgrensar tilgjengeleg areal for fiske bit for bit. Det er viktig at forholda blir lagt til rette slik at norske fiskarar fortsatt kan skape verdiar av fiske for spesielt kystsamfunna våre. «Sjøvern» er like viktig for fiskerinæringa, som «jordvern» for jordbruk.

Styresmaktene må ikkje føre bit-for-bit-politikk. Ein må vurdere heilheitlege effektar og kva eit større område toler av akvakultur, i tillegg til anna utslepp til sjø. Styresmaktene må **definere** kva som er **akseptabel negativ innverknad** på anna næring.

Akvakulturnæringa må velje gode lokalitetar som ikkje er i konflikt med andre næringar, slik at ein ikkje forureinar eit område for deretter søkje om ny/justert plass. Ein må **unngå** både **arealkonflikt** og forureining/negativ påverknad på viktige **økosystem og fiskeriområde**.

Akvakulturnæringa må vere bevisst på bruken av midlar til avlusing og sjukdomsbehandling. Det er påvist at kjemiske midlar mot lakselus òg har negativ innverknad på marine krepsdyr: <https://www.hi.no/hi/temasider/arter/lakselus/miljoeffekter-av-lakselusmidler> . Desse effektane kan òg indirekte ha innverknad på andre artar i form av svekking av økosystem.

Ein registrerer at det er forskning på alternativ lusebekjemping utan bruk at kjemiske midlar. Det er derimot viktig at ein igjen ser dei heilheitlege effektane. Ein må vere bevisst på anna typar forureining som til dels lyd- og lysforureining, som kan påverke vandrings- og åtferdsmønster til sjøartar.

Akvakulturnæringa må sørgje for at arealbeslaget på sjøbotn, i form av fortøyingar, blir avgrensa mest mogleg. Ein ynskjer å peike på at bolting (ikkje boltar som fiskereiskap kan hefte i) kan avgrense ankringsområdet.

Det er viktig at akvakulturlokalitetar og tilhøyrande fortøyingar/fester som ikkje er i bruk, blir fjerna. Med dagens fokus på plastforureining i sjø må ein òg førebyggje mest mogleg. Det kan vere dyrt og vanskeleg å rydde opp i ettertid.

Jibbersholmane

Det er søkt om utviding av dagens anlegg som i dag består av 2 x 4 rammer, totalt 8 rammer, til 2 x 6 rammer, totalt 12 rammer. Omsøkt utvida område er satt av til akvakulturføremål i tidlegare Radøy kommune sin arealdel til kommuneplan.

Det er i Fiskeridirektoratet sitt kartverktøy registrert reke-trålfelt i nærleiken. Det blir òg fiska i område som ikkje er registrert. Ein har t.d. «nye» fiskeri som leppefiske og fiske etter sjøkreps.

Ein føreset at fortøyingar blir avgrensa mest mogleg og at anleggskonfigurasjonen (inkl. under vassoverflata) ikkje vil føre til arealbeslag i eller tett opp mot reke-trålfelta. Endringar ved anlegget må ikkje føre til auka negativ belastning på det marine liv eller øydelegge for sameksistens med fiskerinæringa. Ein visar spesielt til dei generelle merknadane og dei negative verknadane lusebehandling kan ha på t.d. krepsdyr. I tilknytning til reke-trålfelt er det spesielt viktig å vere føre-var og strekke seg ut over dei absolutte krav for å unngå negativ innverknad på omgjevnadane.

Fiskerinæringa er basert på fornybar biologisk produksjon, og er difor avhengig av eit reint og produktivt kyst- og havmiljø mest mogleg fritt for miljøgifter, framandstoff og legemiddel. Ein har eit stort felles ansvar, både nasjonalt og internasjonalt, for å oppretthalde eit reint og produktivt hav. Det er avgjerande for kvalitet, omdøme og marknadsverdi for norsk sjømat. Det er viktig å førebyggje då det ofte er vanskeleg og dyrt å rydde opp i ettertid. I tillegg er ein avhengig av å ha eigna areal å fiske på.

Med helsing
Fiskarlaget Vest

Britt Sæle Instebo
Dagleg leiar

Eirin Kongestøl Espeland
Rådgjevar



Kopi pr. mail: Nordhordland Fiskarlag
Alver kommune
Statsforvaltaren i Vestland
Vestland Fylkeskommune

Brevet er godkjent elektronisk og blir sendt utan handskriven underskrift.

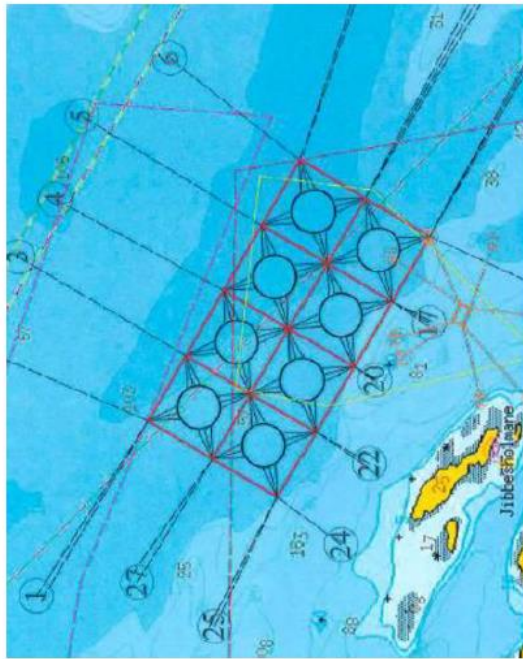

Figur syner dagens anlegg til venstre og omsøkt anlegg til høgre.
 Utsnitt frå Fylkeskommunen sitt høyringsbrev til sektormynde



Utsnitt Fiskeridirektoratet sitt kartverktøy