

Frå: Dalen, Torstein <torstein.dalen@sweco.no>
Send: fredag 14. januar 2022 14:26
Til: Josep Gayrbekov
Kopi: Silje Karlsen Eik
Emne: SV: Uttale i sak 21/9042 - gbnr 131/77, 131/4, 482/73 - etablering av VA-leidning

Hei,

Takk for svar. Jeg bekrefter med dette at vårt tiltak ligger utenfor de angitte skredområdene. Av søknaden fremkommer dette ved entreprisegrensetegnene på tegningene langs traséene som viser hvor det omsøkte tiltaket starter og avsluttes.

For ordens skyld kan jeg nevne at disse aktsomhetssonene er genererte for hele Norge på grovt kartgrunnlag uten faglig vurdering av hver enkelt sone. Det innebærer at generatoren av og til kommer med noen usannsynlige skredsoner, som eksempelvis denne brune nedenfor hvor skredsonene går igjennom et bygg, endrer retning og så går ut i sjø på et tilfeldig antall meter.

Med vennlig hilsen

Torstein Dalen
Sivilingeniør vann og avløp
Bergen, Tlf: 41 51 03 81

Mobil +47 41 51 03 81
torstein.dalen@sweco.no

Sweco Norge AS
Fantoftvegen 14P

NO-5072 Bergen
Telefon +47 55 27 50 00
www.sweco.no



Følg oss i sosiale medier:
[Facebook](#) | [LinkedIn](#) | [Instagram](#) | [Twitter](#)

Fra: Josep Gayrbekov <josep.gayrbekov@alver.kommune.no>
Sendt: fredag 14. januar 2022 14:07
Til: Dalen, Torstein <torstein.dalen@sweco.no>
Emne: SV: Uttale i sak 21/9042 - gbnr 131/77, 131/4, 482/73 - etablering av VA-leidning

Hei,

NVE viser til at ledningene muligens ligger i skredfareområde i to av ledningenes tilknytningspunkt mot land. Jeg må anta at det gjelder utløpsområder i sjø utenfor gbnr 131/12 og 131/97:

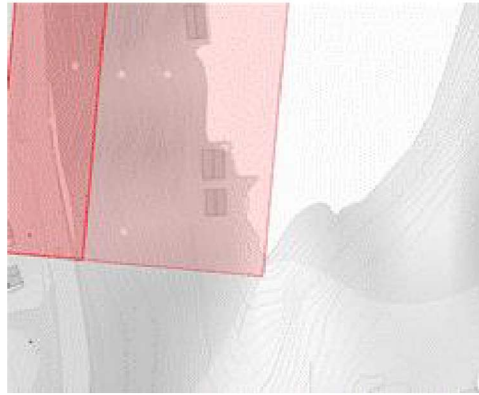
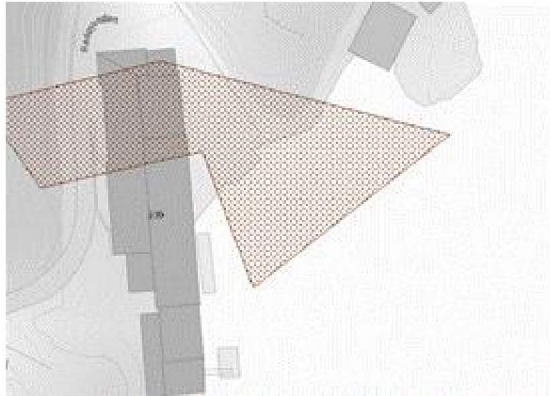

Tiltaket starter noen meter ut sjø, som dere sier. Spørsmålet er om tilknytningspunktene går fri for utløpsområdene i sjø. Det fremgår ikke av søknaden så vidt jeg kan se. Dette er noe dere muligens kan besvare.

Et annet spørsmål er hvilken betydning det får for denne type tiltak hvis det måtte ligge i utløpsområdene. Dette må jeg drøfte internt og komme tilbake til deg med.

Josep Gayrbekov | Rådgjevar Plan og byggesak

Innbyggjarservice: +47 56 37 50 00

www.alver.kommune.no



ALVER
KOMMUNE

Frå: Dalen, Torstein <torstein.dalen@sweco.no>

Send: fredag 14. januar 2022 13:20

Til: Josep Gayrbekov <josep.gayrbekov@alver.kommune.no>

Kopi: Tholo, Ingrid Sagen <ingridsagen.tholo@sweco.no>; Arne Helgesen <arne.helgesen@alver.kommune.no>; Silje Karlsen Eik <silje.eik@alver.kommune.no>

Emne: VS: Uttale i sak 21/9042 - gbnr 131/77, 131/4, 482/73 - etablering av VA-leidning

Hei Josep Gayrbekov,

Jeg prøvde nettopp å nå deg per teams. Det gjelder uttalelsene fra NVE og Sjøfartsmuseumet angående etablering av Alverstraumen ringledning. Vår ansvarlig SØK Ingrid Tholo er syk i dag, så svarer inn her for henne.

Avklaring angående NVE sin uttalelse:

Hele tiltaket er utelukkende i sjø. Det er ingen inngrep i strandsone, inngrep på land, landtak eller utfylling i sjø. Vi håper dette er tilstrekkelig avklaring til å avgjøre at skredfare ikke er relevant i denne sammenheng?

Avklaring angående Sjøfartsmuseumet sin uttalelse:

Vi har i dag hatt dialog med Sjøfartsmuseumet v/ Maiken Holst og oversendt Sjøfartsmuseumet allerede utført scanning av sjøbunn samt informert om planlagt ROV-kartlegging. Sjøfartsmuseumet skulle vurdere dette sporenstreks og komme tilbake til oss mandag førstkommende 17. januar. Så vi håper på en snarlig avklaring fra Sjøfartsmuseumet.

God helg,
Torstein
Med vennlig hilsen

Torstein Dalen

Sivilingeniør vann og avløp
Bergen, Tlf: 41 51 03 81

Mobil +47 41 51 03 81

torstein.dalen@sweco.no

Sweco Norge AS

Fantoftvegen 14P

NO-5072 Bergen

Telefon +47 55 27 50 00

www.sweco.no



Følg oss i sosiale medier:

[Facebook](#) | [LinkedIn](#) | [Instagram](#) | [Twitter](#)

Fra: Tholo, Ingrid Sagen <ingridsagen.tholo@sweco.no>

Sendt: torsdag 13. januar 2022 16:35

Til: Dalen, Torstein <torstein.dalen@sweco.no>

Kopi: Holmeseth, Marte <Marte.Holmeseth@sweco.no>

Emne: VS: Uttale i sak 21/9042 - gbnr 131/77, 131/4, 482/73 - etablering av VA-leidning

Hei!

Se uttale fra Bergen Sjøfartsmuseum og NVE vedrørende videre tiltak for Alverstraumen. Jeg har ikke sett på de kartene vi har brukt at det er skredfare her, men det har tydeligvis de i sine kart. Vet ikke om de her ber om en konkret fagkyndig rapport eller om det bare må utredes hva som er planen for gjennomføringen.

Med vennlig hilsen

Ingrid Sagen Tholo
Mobil +47 90036225



Fra: Josep Gayrbekov <josep.gayrbekov@alver.kommune.no>

Sendt: torsdag 13. januar 2022 15:57

Til: Tholo, Ingrid Sagen <ingridsagen.tholo@sweco.no>

Emne: Uttale i sak 21/9042 - gbnr 131/77, 131/4, 482/73 - etablering av VA-leidning

Hei,

Viser til saka.

Bergen Sjøfartsmuseum og NVE har kome med fråsegn (sjå vedlagte filar).

NVE viser til at naudsynt tryggleik i forhold til skredfare må dokumenterast jf. pbl. § 28-1 og TEK17 § 7-3.

Ber om ein avklaring knytt til dette.

Venleg helsing

Josep Gayrbekov | Rådgevar Plan og byggesak

Innbyggjarservice: +47 56 37 50 00

www.alver.kommune.no



ALVER
KOMMUNE