



Kommune: 4631 - ALVER

Gardsnummer: 202

Bruksnummer: 179

Utskriftsdato / klokkeslett: 08.03.2022 kl. 08:17

Produsert av: Liv Berit Ones

Dette dokumentet viser resultatet av 3 forretninger.

Orientering om relevant utdrag av matrikkelen

Eit relevant utdrag av matrikkelen viser deler av opplysningane som registrert om matrikkeleiningane (eigedommane). Utdraget viser kva slags endringar som er gjort i matrikkelen knytt til ei forretning, som t.d. kva for grenser som vart behandla. Relevant utdrag av matrikkelen er heimla i Forskrift om eiendomsregistrering av 26. juni 2009 § 9.

Du kan kontakte kommunen for å få komplett matrikelbrev, dersom du vil sjå alle opplysningar som er registrert om matrikkeleininga.

Om heilskap og nøyaktighet i relevant utdrag av matrikelbrevet

Matrikkelen vart etablert ved konvertering av data frå tidlegare register. Det kan variere kor gode slike data er med omsyn til heilskap og nøyaktighet. I enkelte tilfelle kan grensepunkt og grenselinjer mangle heilt eller delvis, eller vere feil registrerte. Det kan også vere feil og manglar ved registrert bygnings- og adresseinformasjon. Heilskap og kartfestingsnøyaktighet er oftast betre innanfor enn utanfor tettbygde strøk. Ver merksam på at oppgjeve areal for mange matrikkeleiningar og bygg er usikre.

For utfyllande informasjon: www.kartverket.no/utdragmatrikel

Matrikkeleining

Matrikkeleiningstype: Grunneigedom
Bruksnamn:
Etableringsdato: 22.02.2022
Skyld: 0
Er tinglyst: Ja
Har festegrunnar: Nei
Er seksjonert: Nei

Det er ikkje registrert bygg på matrikkeleininga.

Arealrapport

Tekst
Utrekna areal for 202 / 179 1 781,5 m² Areal Kommentar

Eigarforhold

Tinglyste eigarforhold

Rolle	Status	Føds.d./org.nr	Namn	Brukseinin	Adresse	Andel
Heimelshavar		091156	STYVE GEIR		HJELMÅSEN 37 5915 HJELMÅS	1 / 1

Forretningar der matrikkeleininga er involvert

Forretning

Forretningstype

Årsak til feilretting

Forretningsdokumentdato

Kommunal saksreferanse

Nettadresse (URL)

Annan referanse

Tinglysing

Status

Endra dato

Matrikkelføring

Signatur

Dato

Endre eigenskap

Annan forretningstype

27.01.2022

21/9943

Rolle

Avgjevar

onesliv 07.03.2022

Arealending

0

Opprett ny grunneigedom ved frådeling

Oppmålingsforretning

27.01.2022

2021/9943

Tinglyst

onesliv 03.02.2022

Arealending

-1 781,5

Matrikkeleining

4631 - 202/3

Avgjevar

4631 - 202/179

Mottakar

1 781,5

Berørt

4631 - 202/177

Berørt

4631 - 202/177

Forretningar der matrikkeleininga er berørt

Forretning Forretningstype Årsak til feilretting	Forretningsdokumentdato Kommunal saksreferanse Nettadresse (URL) Annann referanse	Status	Tinglysing	Endra dato	Matrikkelføring Signatur Dato
Opprett ny grunneigedom ved frådeling Oppmålingsforretning	27.01.2022 21/9939	Tinglyst	24.02.2022	onesliv 07.02.2022	
		Rolle	Matrikkeleining	Arealendring	
		Avgjevar	4631 - 202/3	-1 710,3	
		Mottakar	4631 - 202/180	1 710,3	
		Berørt	4631 - 202/179	0	

Oversiktskart

Målestokk 1:20 000
EUREF89 UTM Sone 32

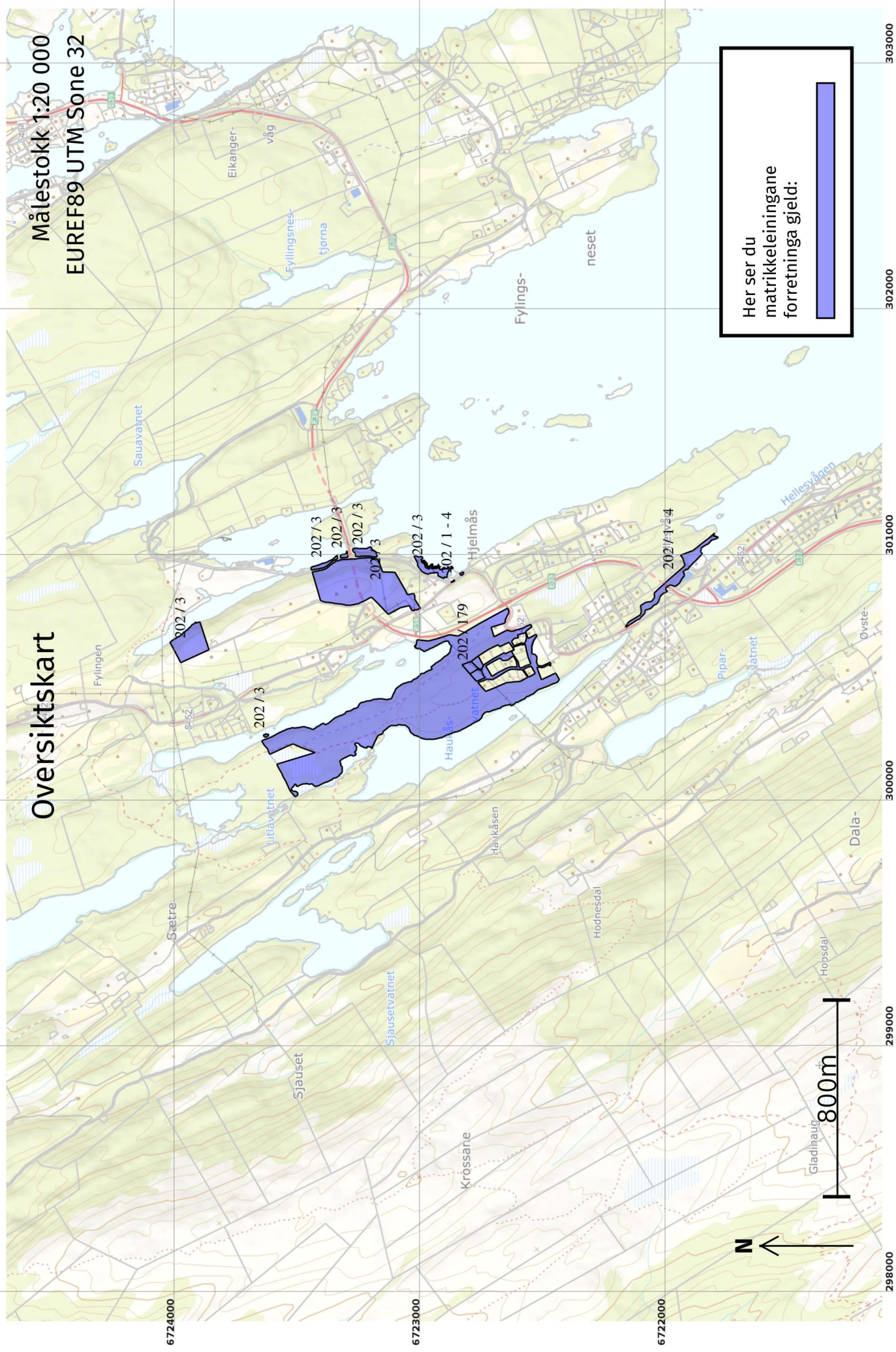

Oversiktskart for 202 / 179

Målestokk 1:1 000
EUREF89 UTM Sone 32

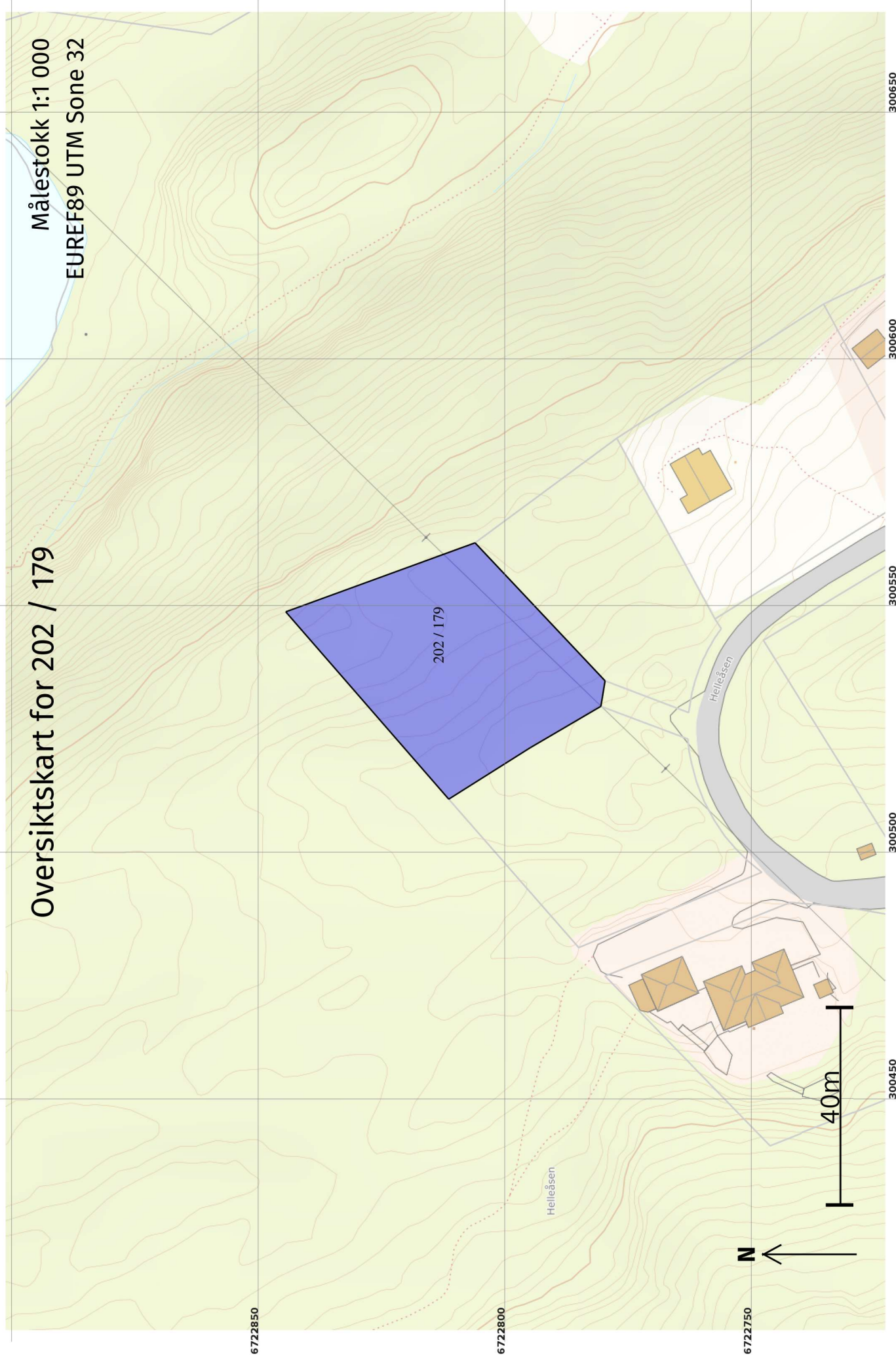

Grenser etter "Opprett ny grunneigedom ved frådelling" ført 03.02.2022

Målestokk 1:500
EUREF89 UTM Sone 32

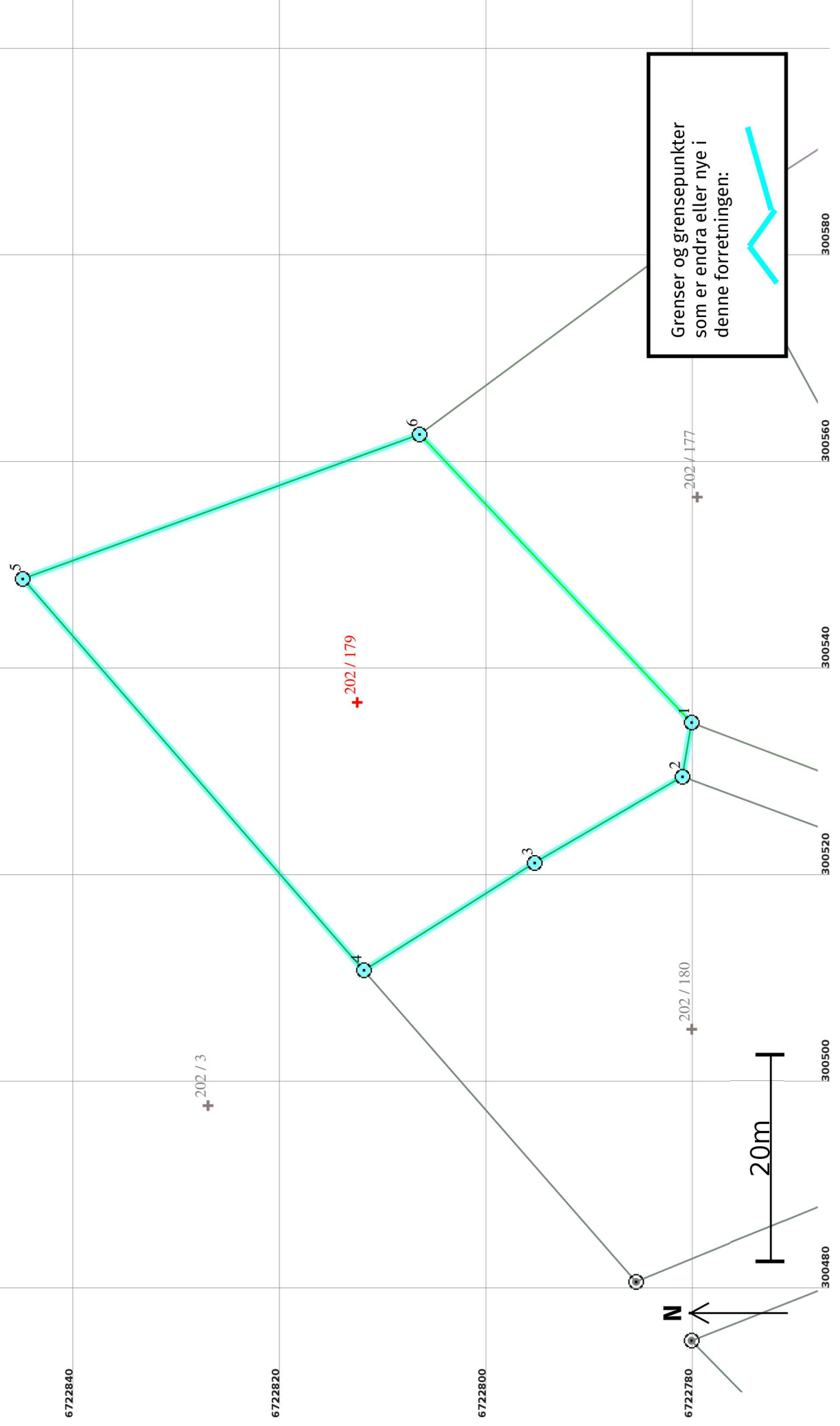

Opprett ny grunneigedom ved frådelling 03.02.2022

Etter forretninga:

Areal: 1 781,5

Arealmerknad:

Representasjonssystem: EUREF89 UTM Sone 32

Nord: 6722813

Aust: 300537

Grensepunkt / Grenselinje

Ytre avgrensing

Løpenr	Status	Nord	Aust	Grensemerke nedsett i / Lengde (m)	Linjeinformasjon	Målemetode / Grenser mot	Nøyaktighet (SD i cm)	Radius
1	Nytt	6722780,56	300534,67	Fjell Offentleg godkjent grensemerke 5,29		96 GNSS: Fasemåling (Real time kinematic) 4631 - 202 / 3 og 4631 - 202 / 177	10	14
2	Nytt	6722781,45	300529,46	Fjell Offentleg godkjent grensemerke 16,57		96 GNSS: Fasemåling (Real time kinematic) 4631 - 202 / 3 og 4631 - 202 / 180	10	14
3	Nytt	6722795,76	300521,11	Fjell Offentleg godkjent grensemerke 19,51		96 GNSS: Fasemåling (Real time kinematic) 4631 - 202 / 180	10	14
4	Nytt	6722812,27	300510,71	Jord Offentleg godkjent grensemerke 50,23		96 GNSS: Fasemåling (Real time kinematic) 4631 - 202 / 3 og 4631 - 202 / 180	10	14
5	Nytt	6722845,27	300548,59	Jord Offentleg godkjent grensemerke 40,85		96 GNSS: Fasemåling (Real time kinematic) 4631 - 202 / 3	10	14
6	Nytt	6722806,88	300562,56	Fjell Offentleg godkjent grensemerke 38,35		96 GNSS: Fasemåling (Real time kinematic) 4631 - 202 / 3 og 4631 - 202 / 177	10	14