

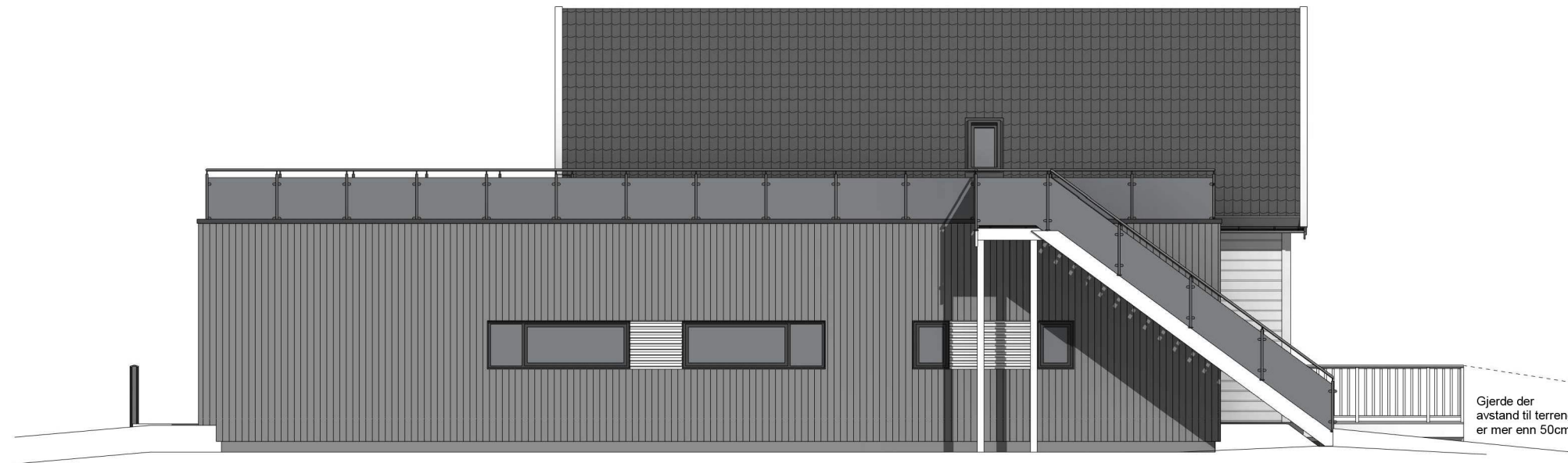

nordøst
1 : 100



nordvest
1 : 100

H	"As built"	ib	HHFr	02.03.22
G	Rev.port og farge	ib	HHFr	25.06.21
F	Justert iht.skisser	ib	HHFr	08.02.21
E	Rev.utv.trapp	ib	HHFr	10.09.20
D	Takterrasse m.m.	ib	HHFr	03.09.20
C	Rev.vindu sov+vask	ib	HHFr	03.07.20
B	Utv.sov m.m.	ib	HHFr	25.06.20
A	Rev.iht.skisser	ib	HHFr	10.06.20
Rev.	Revisjonen gjelder	Utført	Kontr.	Dato

A. Hesjedal & T. Rosslund
Tilbygg enebolig 347/8
Rosslund 32 Aiver kommune



Hellvik Hus AS
Jærveien 1250, 4375 Hellvik
51 46 16 00
firmapost@hellvikhus.no
www.hellvikhus.no

Målestokk	Dato	27.04.20
1 : 100	Tegnet	ib
	Kontr.	HHFrekh

Prosjekt status	Rev.	H
Arbeidstegning		
Tegning nr.	Prosjekt nr.	Original
A-01		
Tittel		
Fasade NØ & NV		

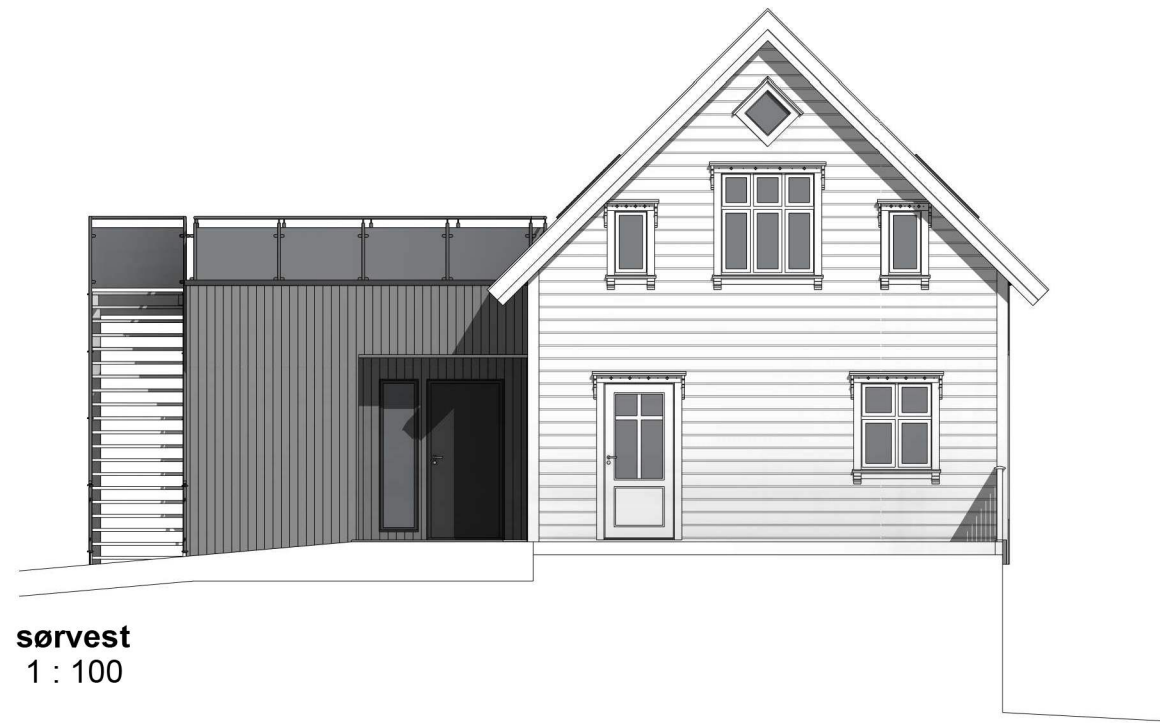

sørvest
1 : 100



sørøst
1 : 100

H	"As built"	ib	HHFr	02.03.22
G	Rev.port og farge	ib	HHFr	25.06.21
F	Justert iht.skisser	ib	HHFr	08.02.21
E	Rev.utv.trapp	ib	HHFr	10.09.20
D	Takterrasse m.m.	ib	HHFr	03.09.20
C	Rev.vindu sov+vask	ib	HHFr	03.07.20
B	Utv.sov m.m.	ib	HHFr	25.06.20
A	Rev.iht.skisser	ib	HHFr	10.06.20
Rev.	Revisjonen gjelder	Utført	Kontr.	Dato

A. Hesjedal & T. Rosslund
Tilbygg enebolig
Rosslund 32

347/8
Aiver kommune



Hellvik Hus AS
Jærveien 1250, 4375 Hellvik
51 46 16 00
firmapost@hellvikhus.no
www.hellvikhus.no

Målestokk	Dato	27.04.20
1 : 100	Tegnet	ib
	Kontr.	HHFrekh

Prosjekt status	Rev.	H
Arbeidstegning		
Tegning nr.	Prosjekt nr.	Original
A-02		

Tittel
Fasade SV & SØ

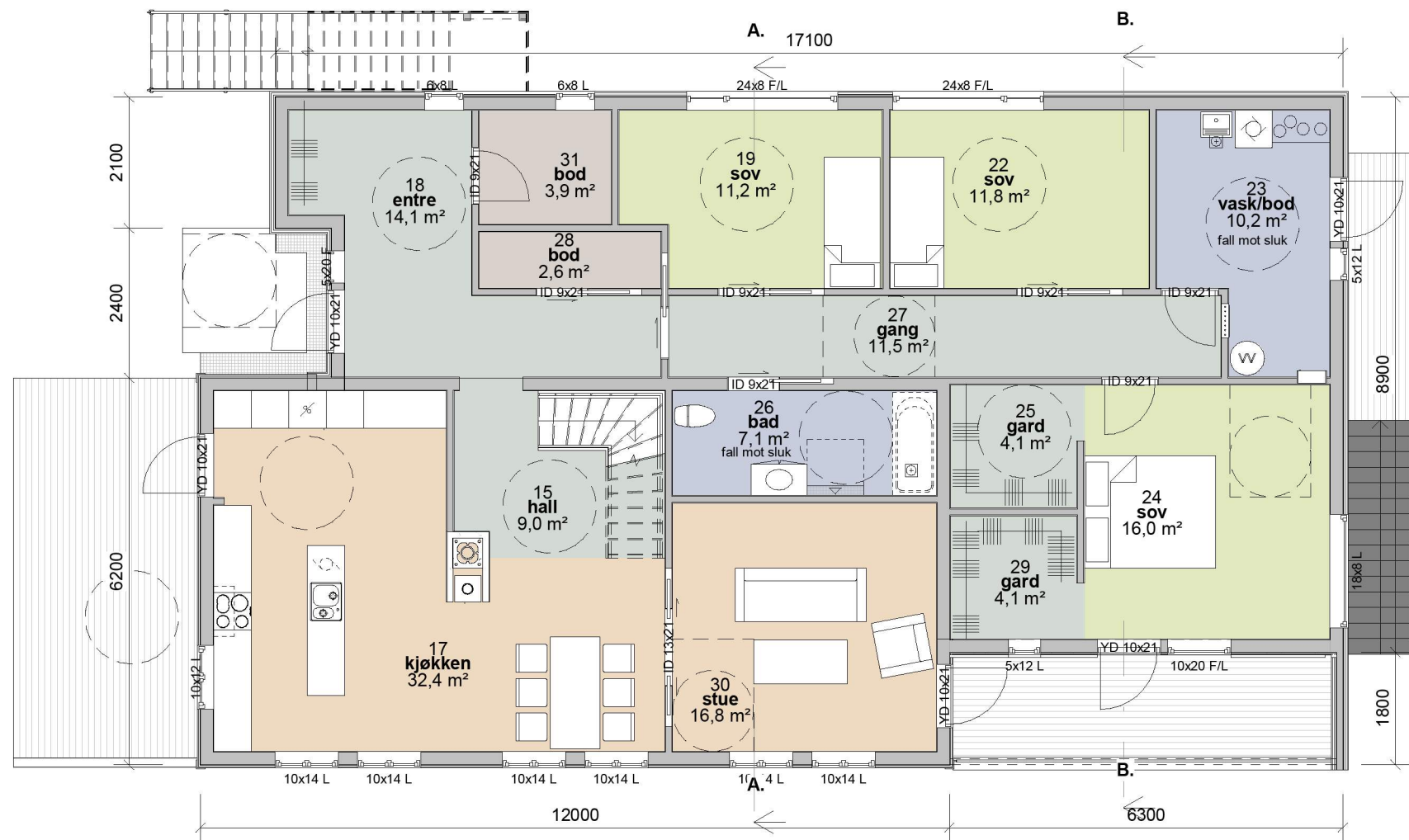

H	"As built"	ib	HHFr	02.03.22
G	Rev.port og farge	ib	HHFr	25.06.21
F	Justert iht.skisser	ib	HHFr	08.02.21
E	Rev.utv.trapp	ib	HHFr	10.09.20
D	Takterrasse m.m.	ib	HHFr	03.09.20
C	Rev.vindu sov+vask	ib	HHFr	03.07.20
B	Utv.sov m.m.	ib	HHFr	25.06.20
A	Rev.iht.skisser	ib	HHFr	10.06.20
Rev.	Revisjonen gjelder	Utført	Kontr.	Dato

A. Hesjedal & T. Rosslund
 Tilbygg enebolig 347/8
 Rosslund 32 Aiver kommune



Hellvik Hus AS
 Jærveien 1250, 4375 Hellvik
 51 46 16 00
 firmapost@hellvikhus.no
 www.hellvikhus.no

Målestokk	Dato	27.04.20
1 : 100	Tegnet	ib
	Kontr.	HHFrekh
Prosjekt status	Rev.	H
Arbeidstegning		
Tegning nr. A-03	Prosjekt nr.	Original
Tittel		
Plan 1.etg		

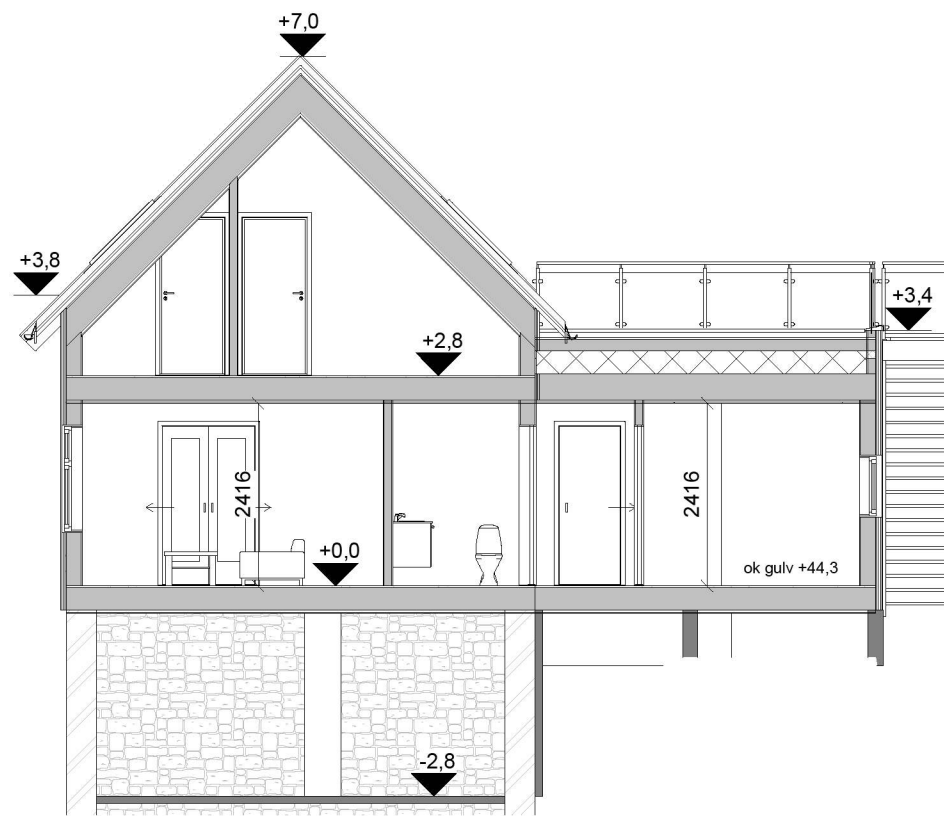

A
1 : 100

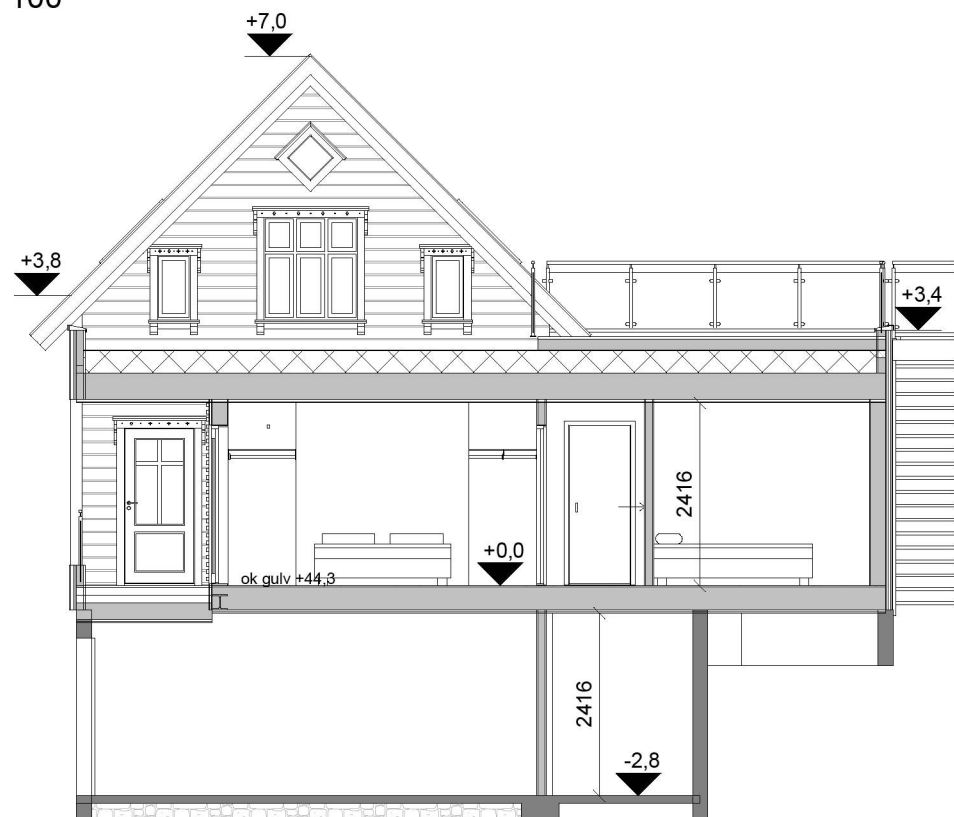

B
1 : 100

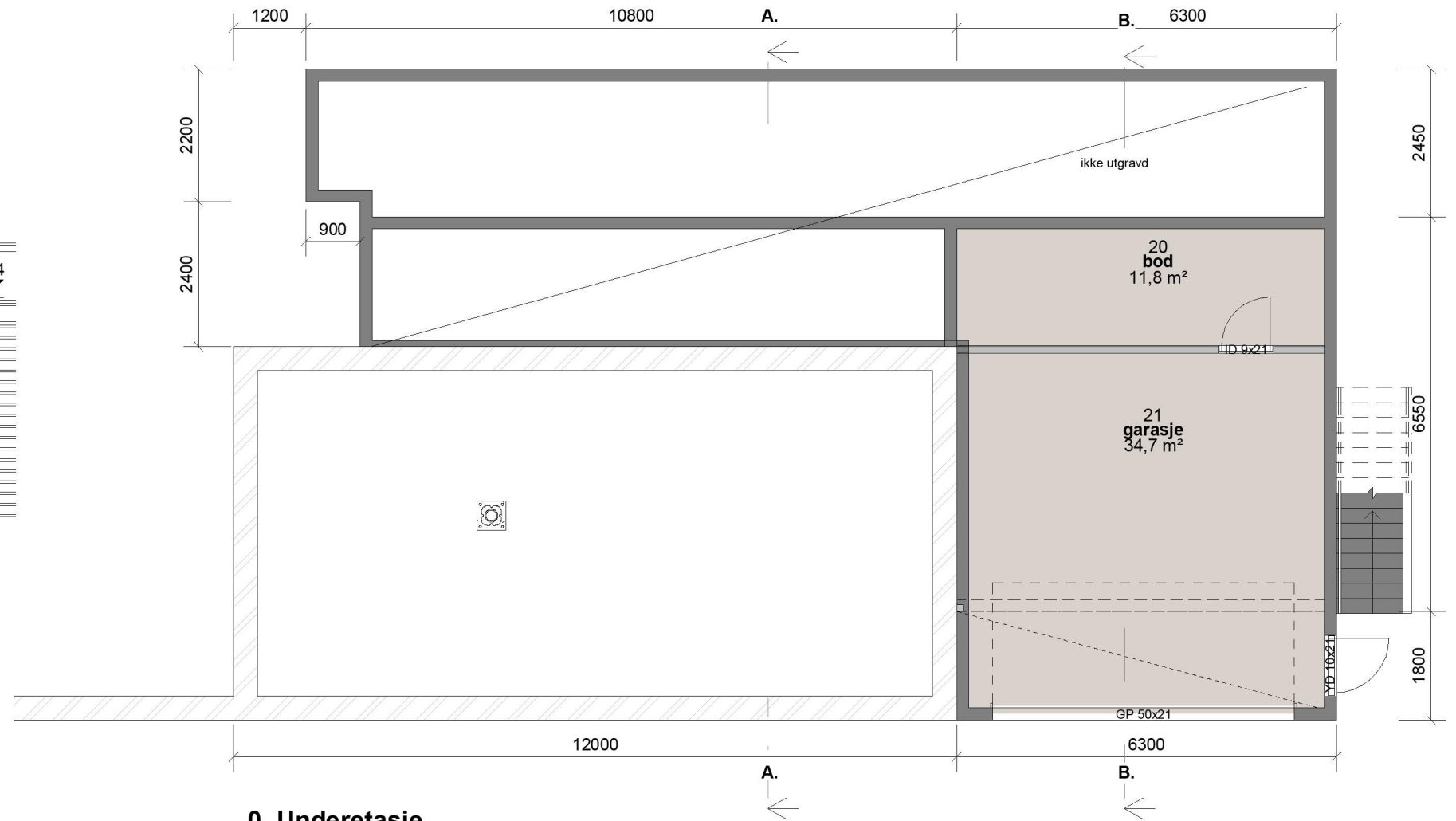

0. Underetasje
1 : 100

Bebyggingsareal (BYA)	
BYA eksisterende	76,4 m ²
BYA tilbygg	118,3 m ²

Bruksareal (BRA)	
BRA garasje/bod	47,3 m ²
BRA tilbygg	94,5 m ²
AOA	12,0 m ²
	153,8 m ²

Rev.	Revisjonen gjelder	Utført	Kontr.	Dato
H	"As built"	ib	HHFr	02.03.22
G	Rev.port og farge	ib	HHFr	25.06.21
F	Justert iht.skisser	ib	HHFr	08.02.21
E	Rev.utv.trapp	ib	HHFr	10.09.20
D	Takterrasse m.m.	ib	HHFr	03.09.20
C	Rev.vindu sov+vask	ib	HHFr	03.07.20
B	Utv.sov m.m.	ib	HHFr	25.06.20
A	Rev.iht.skisser	ib	HHFr	10.06.20

A. Hesjedal & T. Rosslund
Tilbygg enebolig
Rosslund 32

Målestokk
1 : 100
Dato
27.04.20
Tegnet
ib
Kontr.
HHFr



Hellvik Hus AS
Jærveien 1250, 4375 Hellvik
51 46 16 00
firmapost@hellvikhus.no
www.hellvikhus.no

Prosjekt status
Arbeidstegning
Tegning nr.
A-04
Prosjekt nr.
Original
Tittel
Plan uetg og snitt

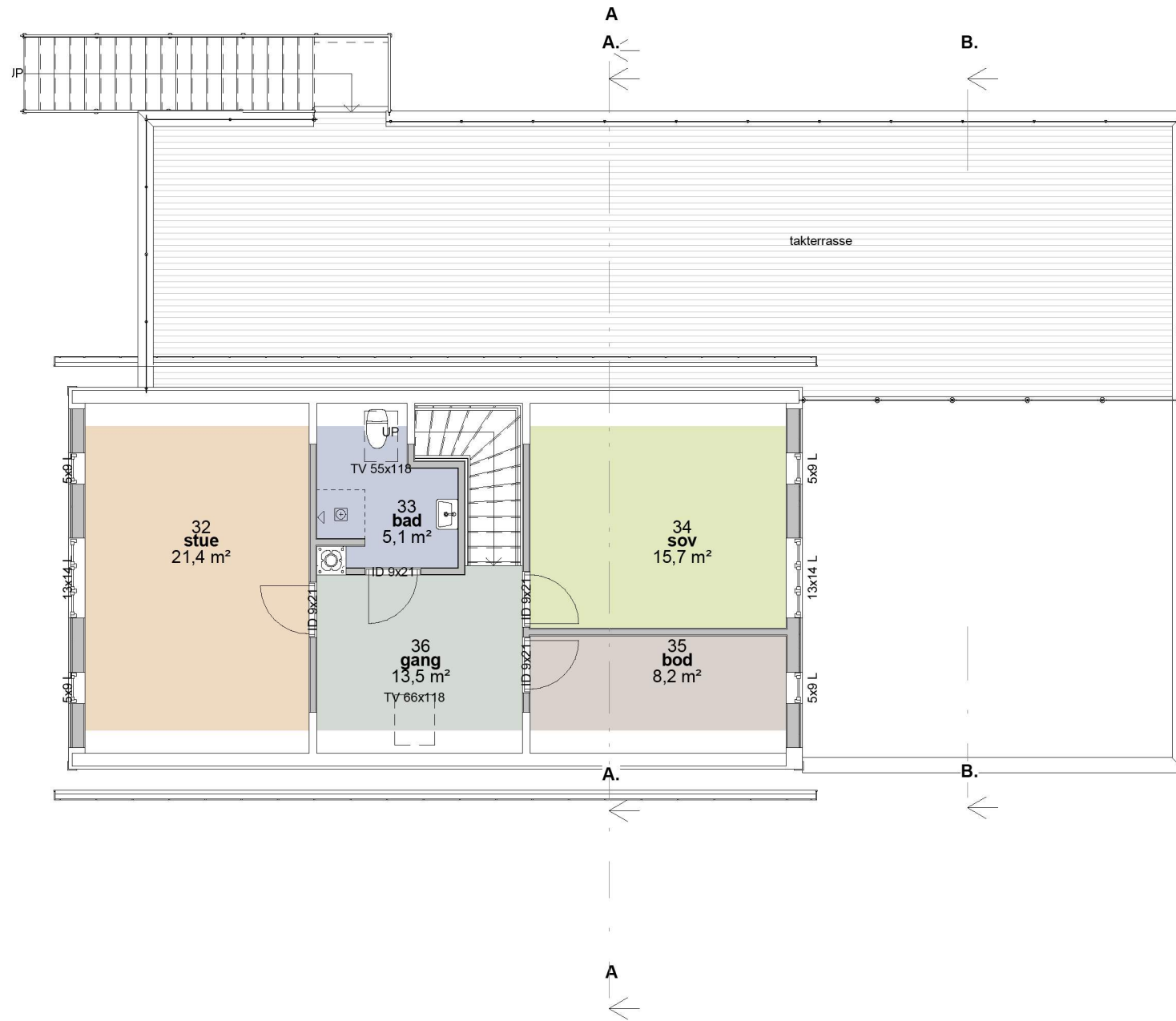

Rev.	Revisjonen gjelder	Utført	Kontr.	Dato
H	"As built"	ib	HHFr	02.03.22
G	Rev.port og farge	ib	HHFr	25.06.21
F	Justert iht.skisser	ib	HHFr	08.02.21
E	Rev.utv.trapp	ib	HHFr	10.09.20
D	Takterrasse m.m.	ib	HHFr	03.09.20

A. Hesjedal & T. Rosslund
 Tilbygg enebolig 347/8
 Rosslund 32 Aiver kommune

Målestokk	Dato	27.04.20
1 : 100	Tegnet	ib
	Kontr.	HHFrekh



Hellvik Hus AS
 Jærveien 1250, 4375 Hellvik
 51 46 16 00
 firmapost@hellvikhus.no
 www.hellvikhus.no

Prosjekt status	Rev.	H
Arbeidstegning		
Tegning nr.	Prosjekt nr.	Original
A-05		

Tittel
Takterrasse

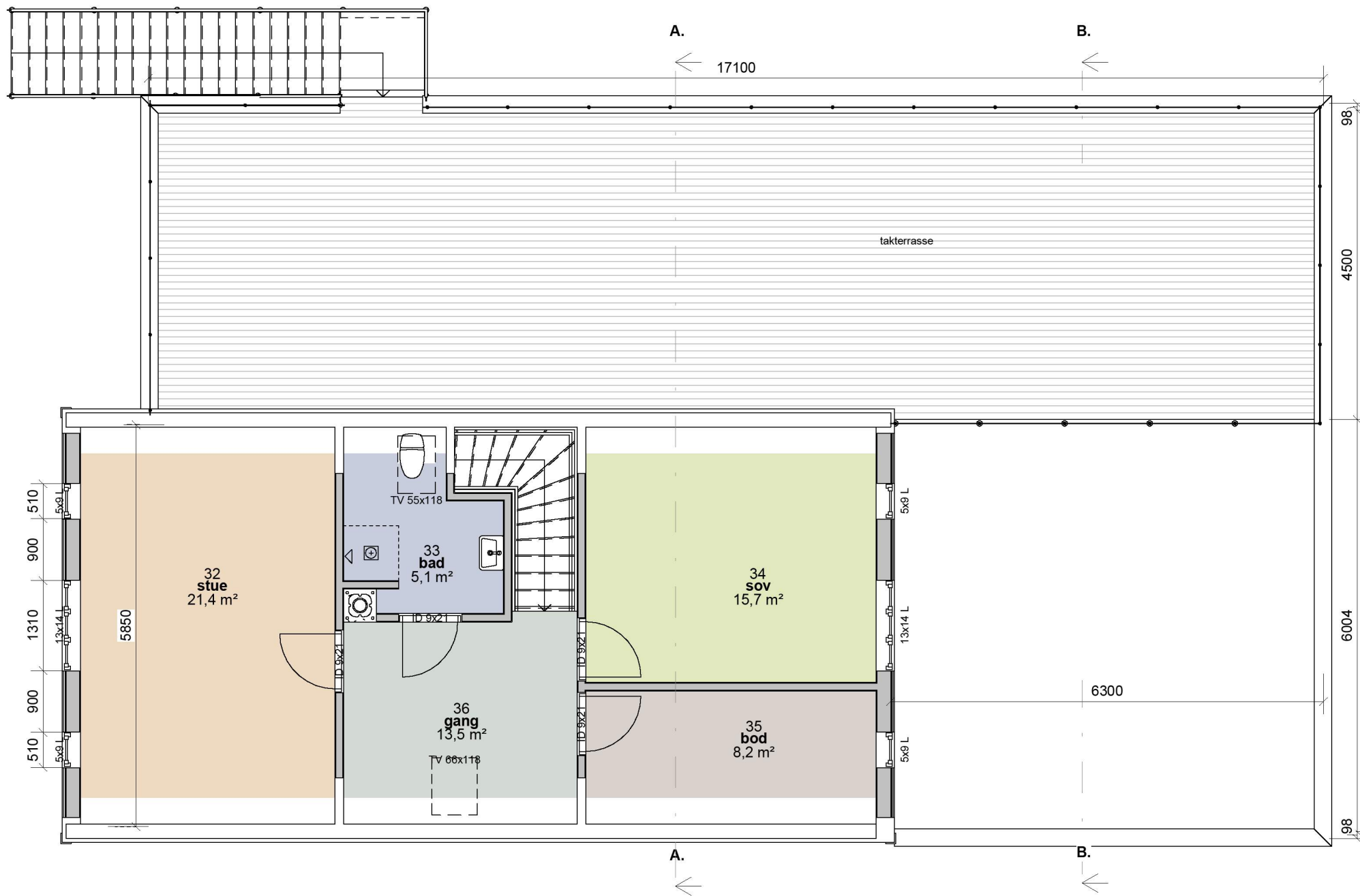

H	"As built"	ib	HHFr	02.03.22
G	Rev.port og farge	ib	HHFr	25.06.21
Rev.	Revisjonen gjelder	Utført	Kontr.	Dato

A. Hesjedal & T. Rosslund		Målestokk	Dato	24.06.21
Tilbygg enebolig	347/8	1 : 75	Tegnet	ib
Rosslund 32	Alver kommune		Kontr.	HHFrekh
 Hellvik Hus AS Jærveien 1250, 4375 Hellvik 51 46 16 00 firmapost@hellvikhus.no www.hellvikhus.no		Prosjekt status	Rev.	H
		Arbeidstegning	Original	
Tegning nr. B-01		Prosjekt nr.		
Tittel		2.etg arb.tegn.		

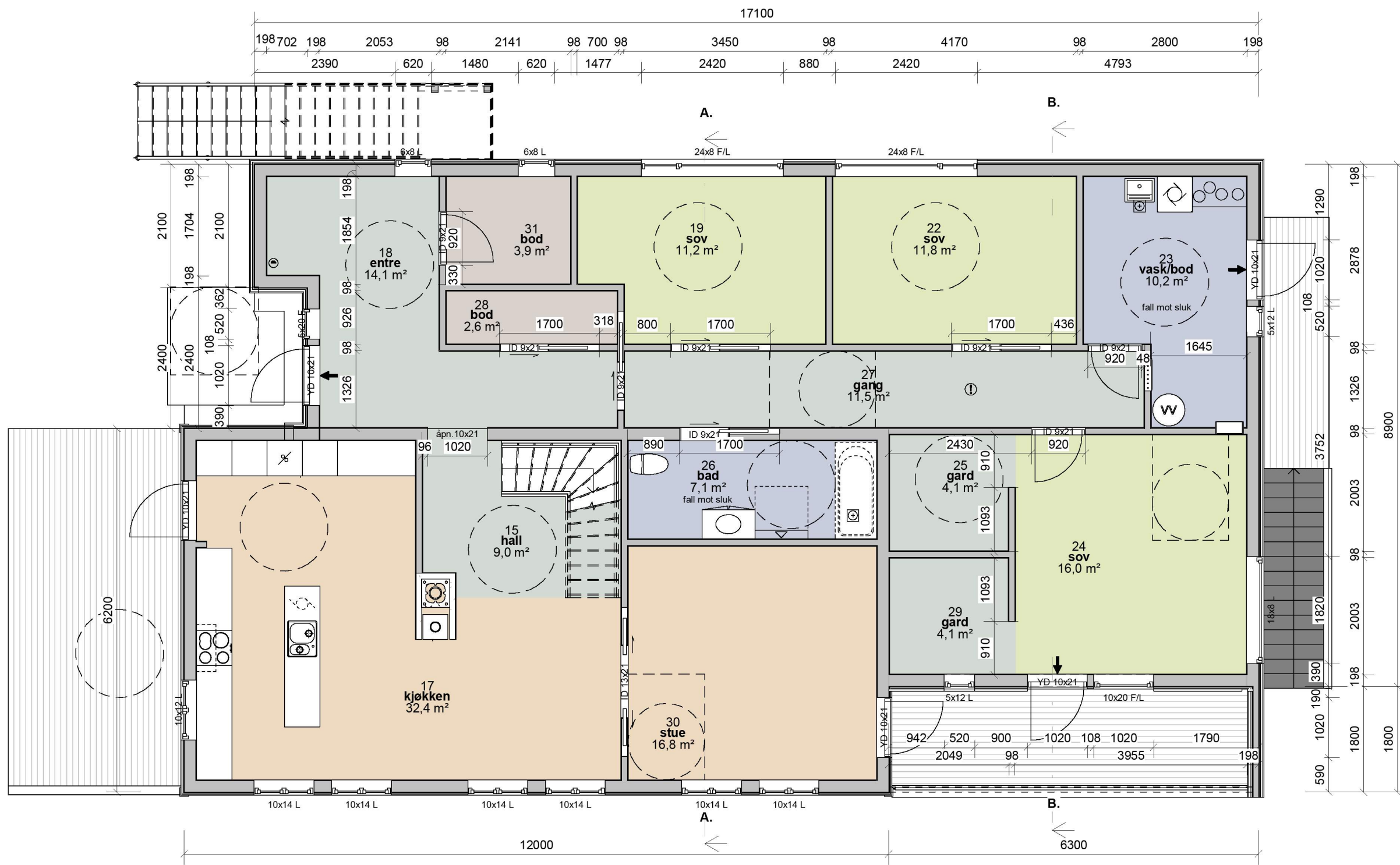

H	"As built"	ib	HHFr	02.03.22
G	Rev.port og farge	ib	HHFr	25.06.21
Rev.	Revisjonen gjelder	Utført	Kontr.	Dato

A. Hesjedal & T. Rosslund
 Tilbygg enebolig 347/8
 Rosslund 32 Aiver kommune

HELLVIK HUS
 Hellvik Hus AS
 Jærveien 1250, 4375 Hellvik
 51 46 16 00
 firmapost@hellvikhus.no
 www.hellvikhus.no

Målestokk	Dato	24.06.21
1 : 75	Tegnet	ib
	Kontr.	HH Frekh
Prosjekt status	Rev.	H
Arbeidstegning	Original	
Tegning nr. B-02	Prosjekt nr.	
Tittel		
1.etg arb.tegn.		

Denne tegning er vår eiendom og må ikke urettmessig brukes eller etterliknes jfr. lov om åndsverk av 1961.

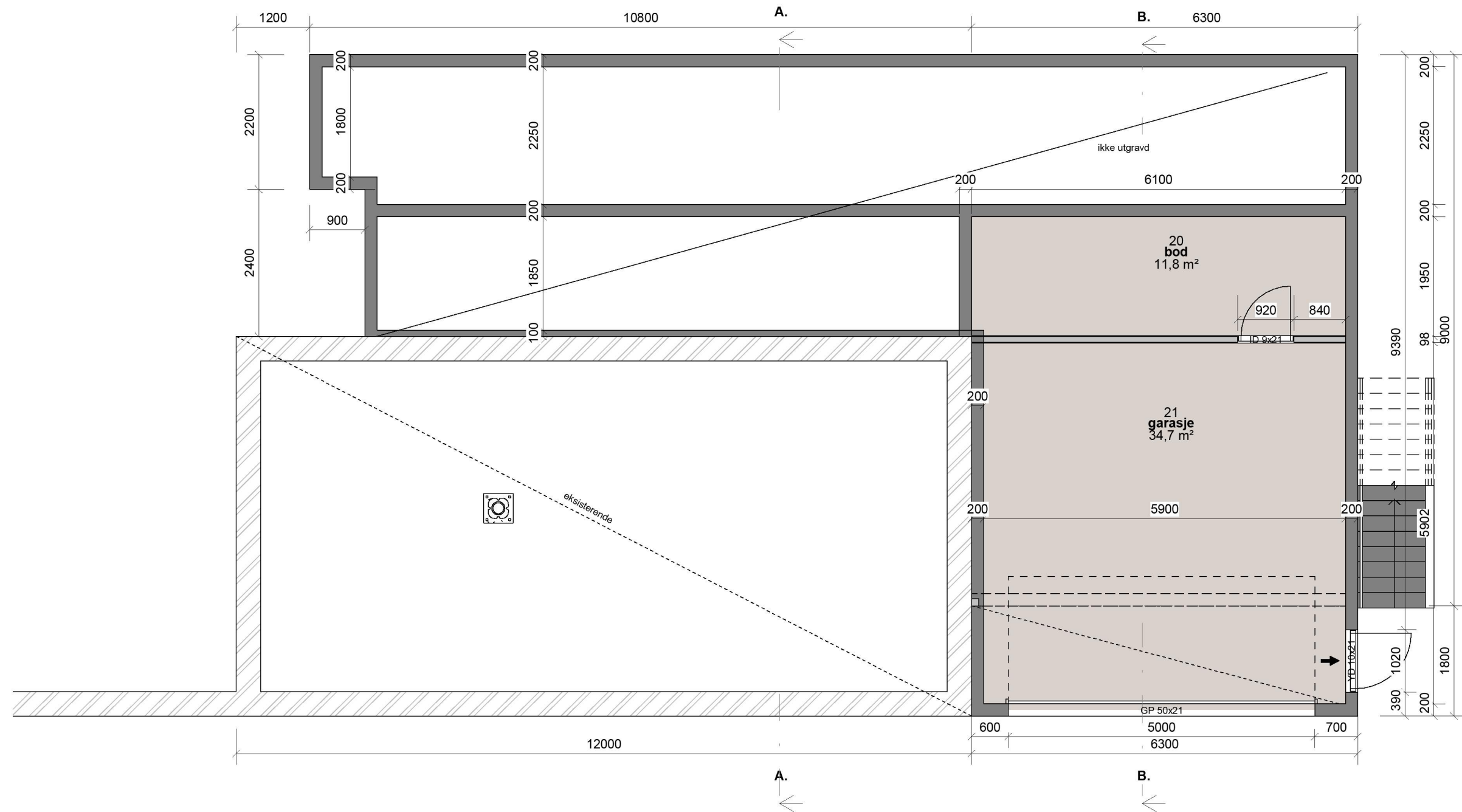

H	"As built"	ib	HHFr	02.03.22
G	Rev.port og farge	ib	HHFr	25.06.21
Rev.	Revisjonen gjelder	Utført	Kontr.	Dato



Hellvik Hus AS
 Jærveien 1250, 4375 Hellvik
 51 46 16 00
 firmapost@hellvikhus.no
 www.hellvikhus.no

A. Hesjedal & T. Rosslund		Målestokk	Dato	24.06.21
Tilbygg enebolig 347/8		1 : 75	Tegnet	ib
Rosslund 32 Aiver kommune			Kontr.	HHFrekh
Prosjekt status		Arbeidstegning		Rev.
Tegning nr. B-03		Prosjekt nr.		H
Tittel		Original		
Underretg arb.tegn				

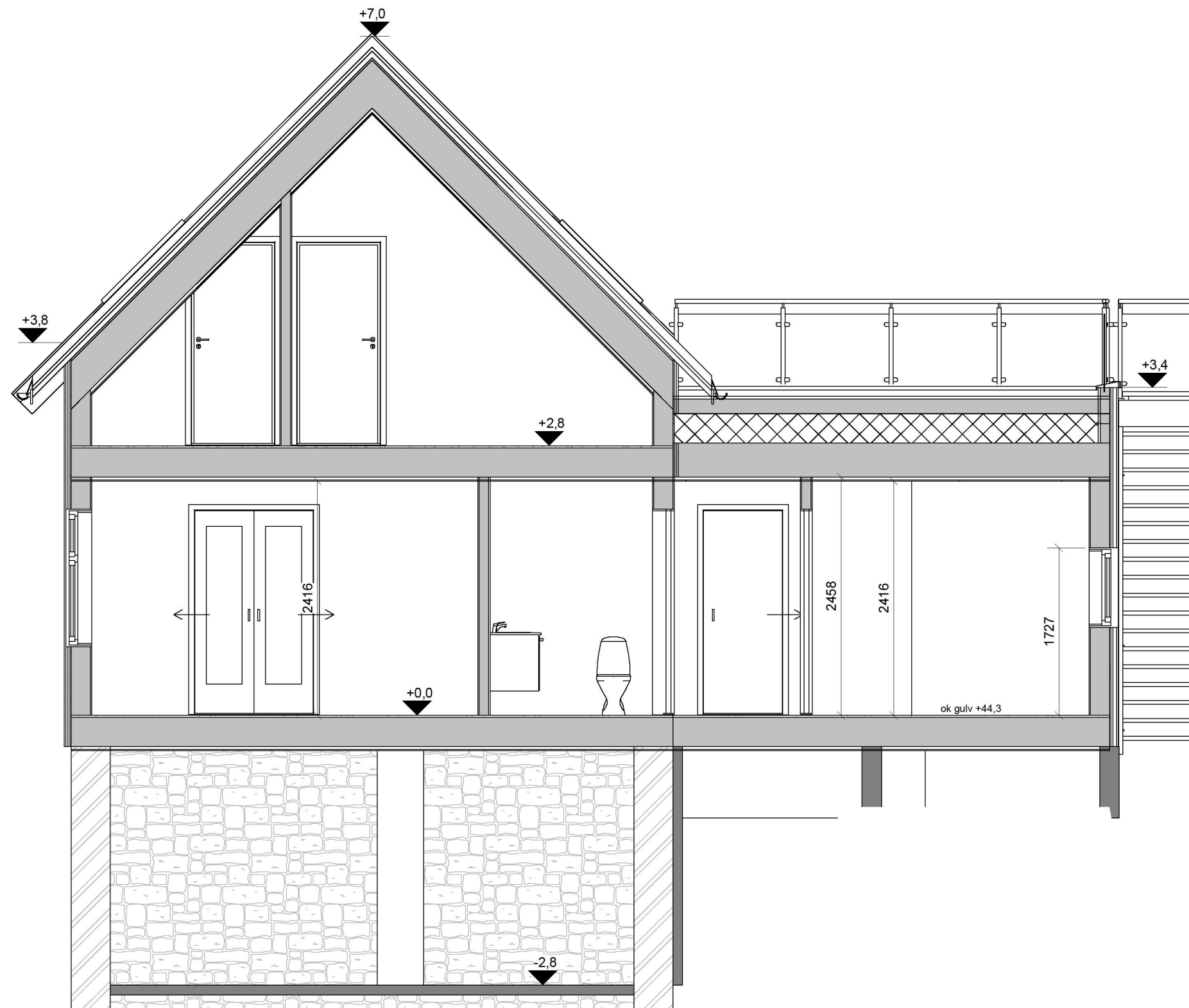

H	"As built"	ib	HHFr	02.03.22
G	Rev.port og farge	ib	HHFr	25.06.21
Rev.	Revisjonen gjelder	Utført	Kontr.	Dato

A. Hesjedal & T. Rosslund Tilbygg enebolig 347/8 Rosslund 32 Aiver kommune		Målestokk 1 : 50	Dato 24.06.21
		Tegnet Kontr.	ib HHFrekh
Prosjekt status Arbeidstegning		Rev. H	
Tegning nr. B-04		Prosjekt nr. Original	
Tittel Snitt A.			



Hellvik Hus AS
 Jærveien 1250, 4375 Hellvik
 51 46 16 00
 firmapost@hellvikhus.no
 www.hellvikhus.no

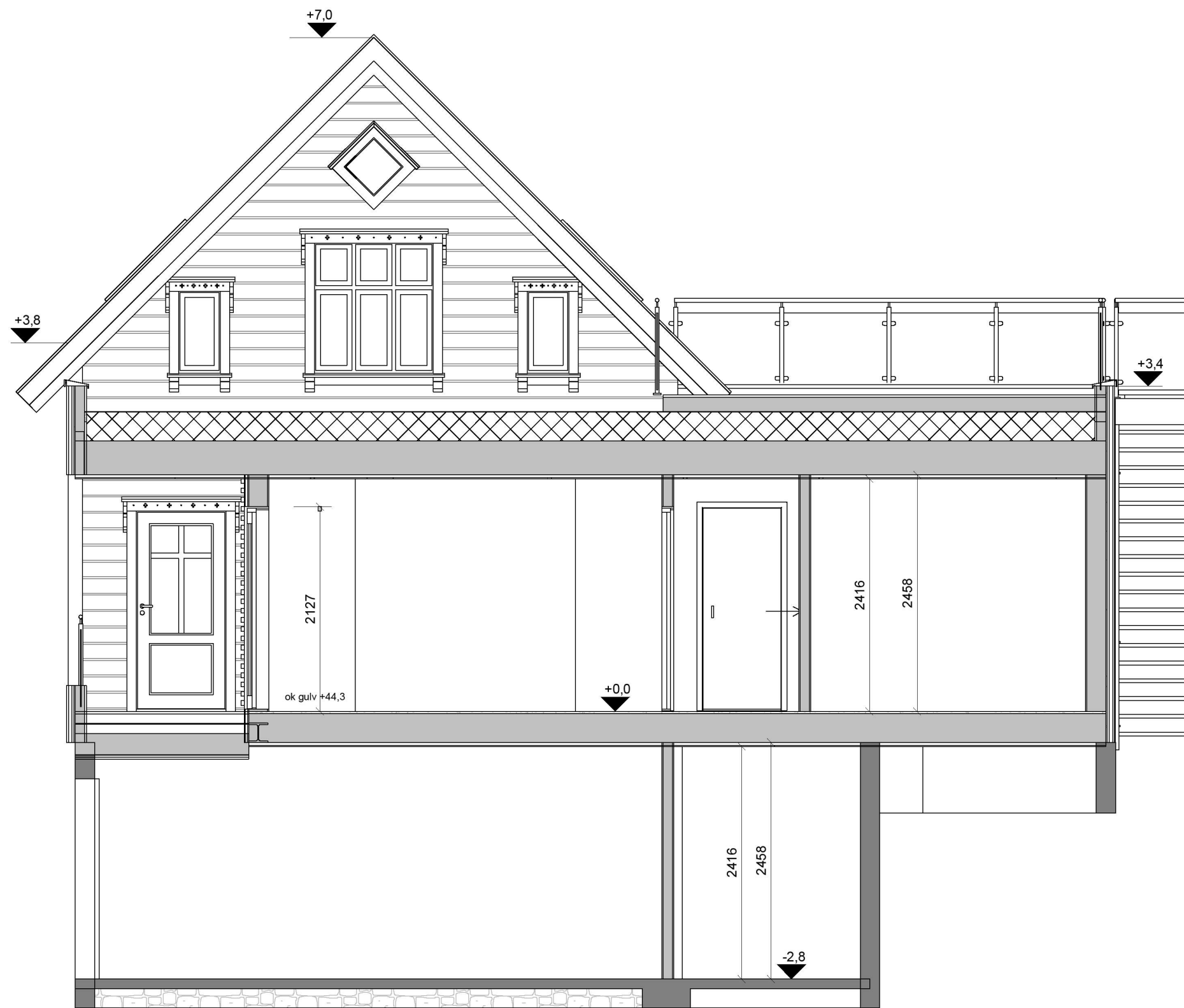

A. Hesjedal & T. Rosslund
 Tilbygg enebolig 347/8
 Rosslund 32 Aiver kommune

Målestokk	Dato	24.06.21
1 : 50	Tegnet	ib
	Kontr.	HHFrekh



Hellvik Hus AS
 Jærveien 1250, 4375 Hellvik
 51 46 16 00
 firmapost@hellvikhus.no
 www.hellvikhus.no

Prosjekt status	Rev.	H
Arbeidstegning		
Tegning nr. B-05	Prosjekt nr.	Original
Tittel		
Snitt B.		

H	"As built"	ib	HHFr	02.03.22
G	Rev.port og farge	ib	HHFr	25.06.21
Rev.	Revisjonen gjelder	Utført	Kontr.	Dato

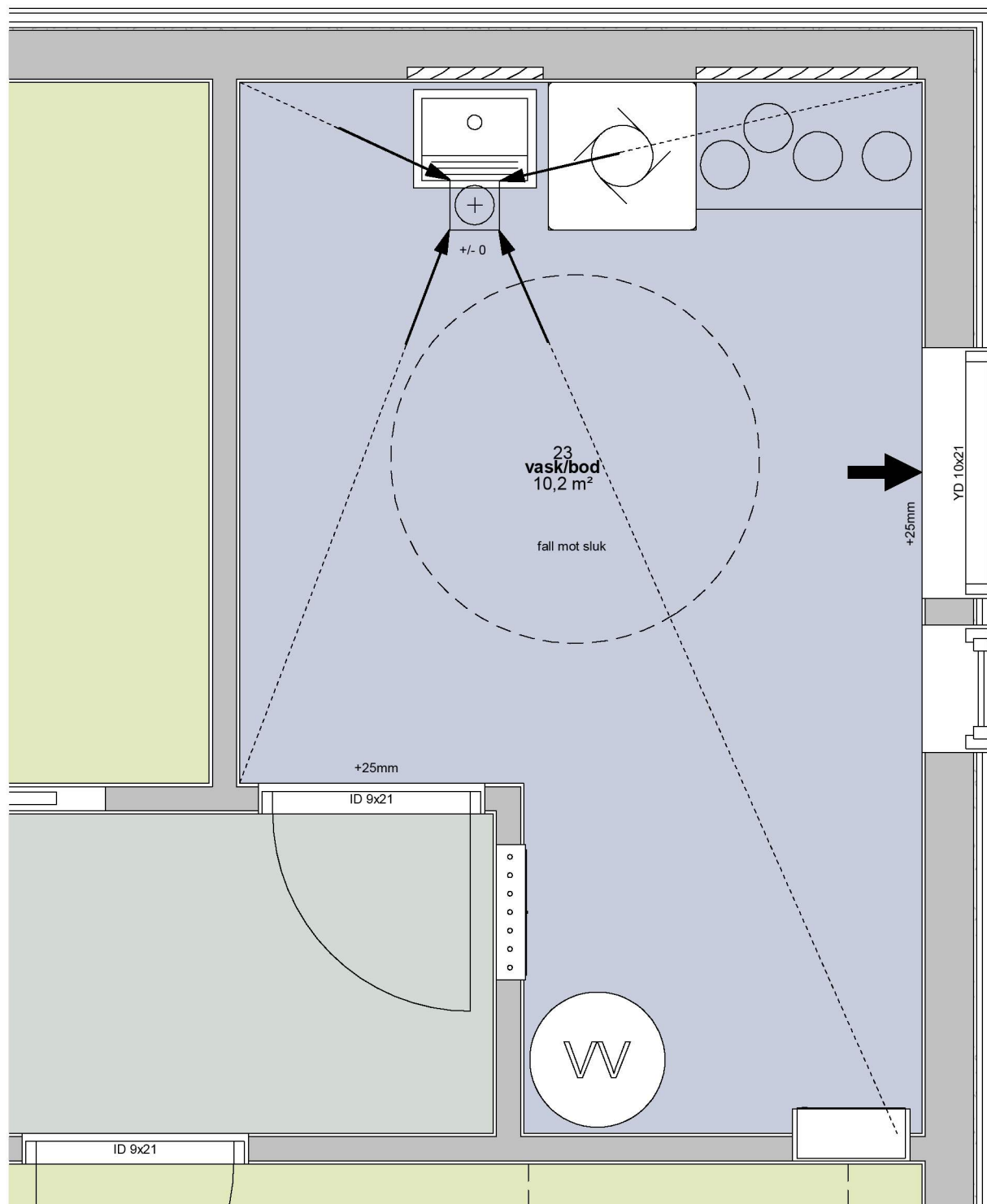

1. Etasje vask
1 : 25

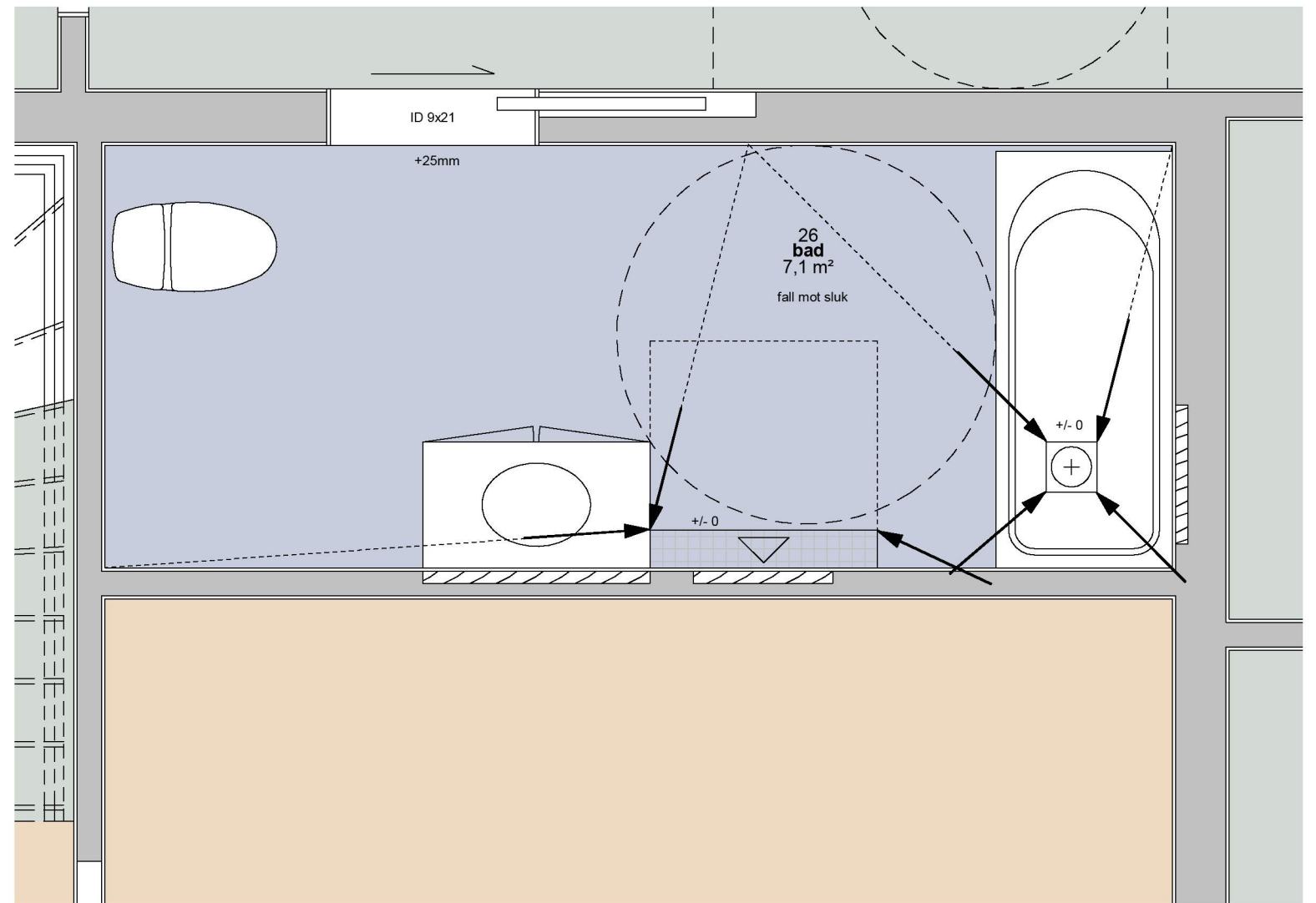

1. Etasje bad
1 : 25

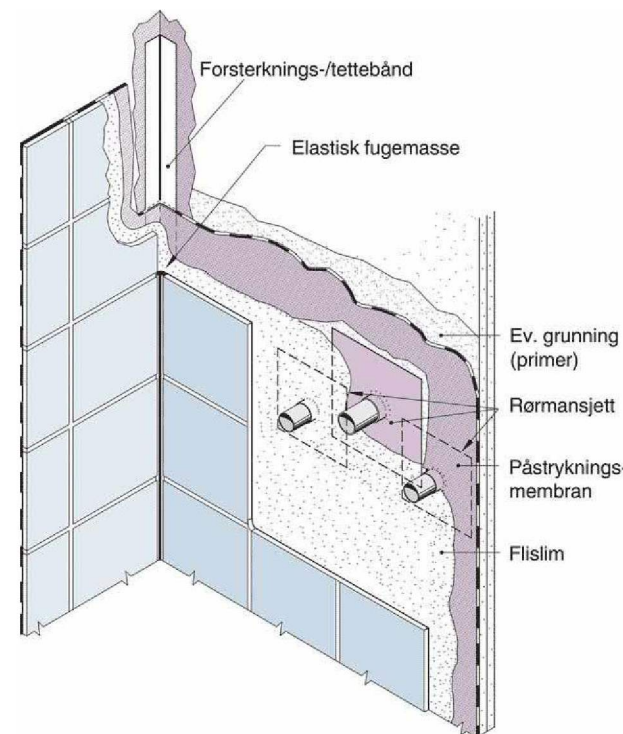

NB! DETALJTEGNINGER IKKE I MÅLESTOKK

Ansvar for prosjektering av sluk- og membranarbeid og gjennomføringer i golv og vegg samt fallforhold ligger hos ansvarlig for de enkelte fagområder

- ← Fall mot sluk (min. ikke motfall)
- ±0mm
+25mm Relativ nivå fra overkant slukrist til overkant membran ved terske
- ⊕ Sluk i golv
- ▨ Forsterkning i vegg

A. Hesjedal & T. Rosslund		Målestokk	Dato	24.06.21
Tilbygg enebolig	347/8	1 : 25	Tegnet	ib
Rosslund 32	Aiver kommune		Kontr.	HHFrekh

Prosjekt status		Rev.	H
Arbeidstegning			
Tegning nr.	Prosjekt nr.	Original	
Tittel		Bad og vask	

H	"As built"	ib	HHFr	02.03.22
G	Rev.port og farge	ib	HHFr	25.06.21
Rev.	Revisjonen gjelder	Utført	Kontr.	Dato



Hellvik Hus AS
Jærveien 1250, 4375 Hellvik
51 46 16 00
firmapost@hellvikhus.no
www.hellvikhus.no