

PLAN -SOM BYGGET

Endring består av terrasse på fasade sør-øst, samt rekkverk på plating fasade nord-øst

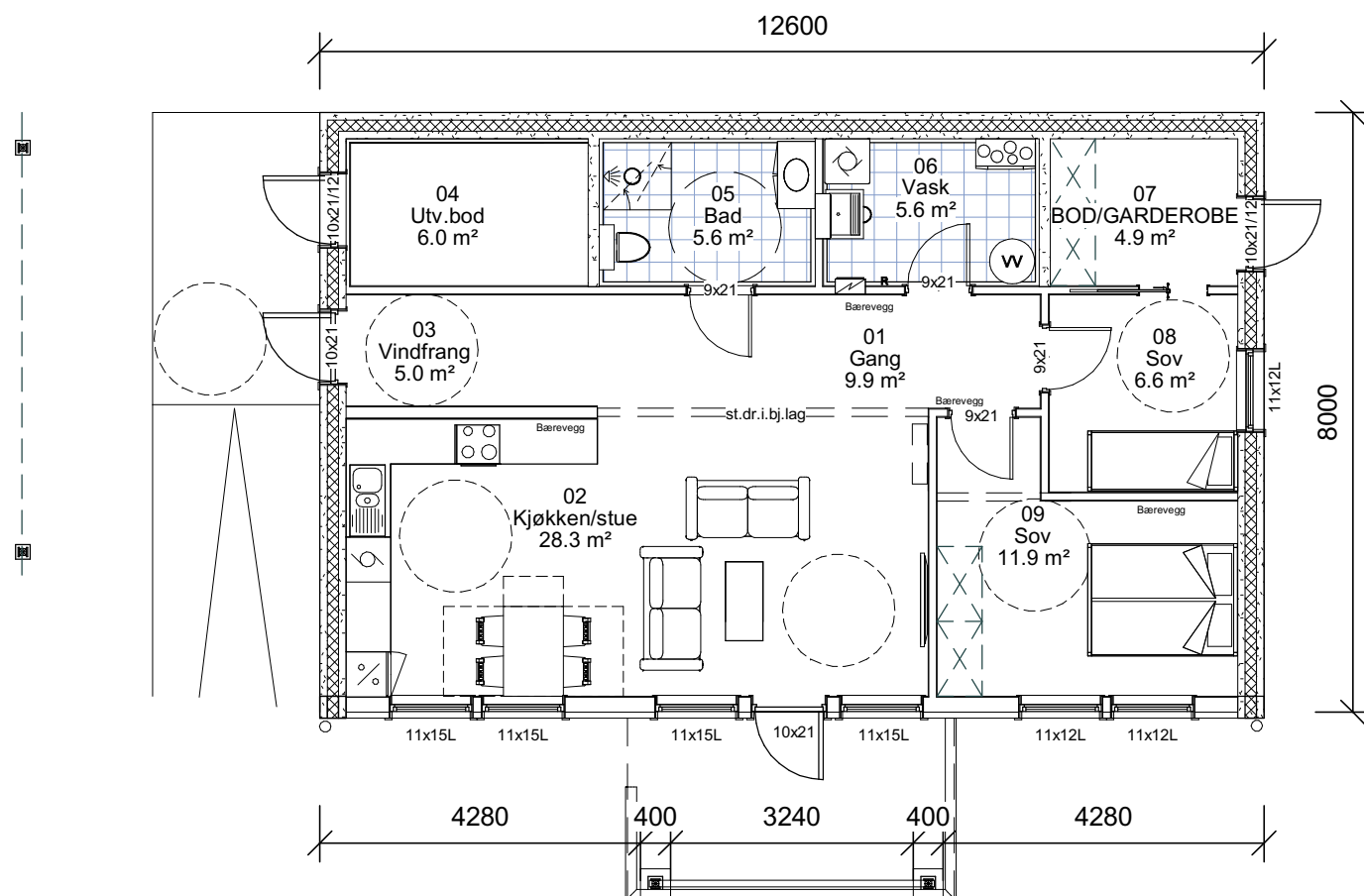

SOKKEL

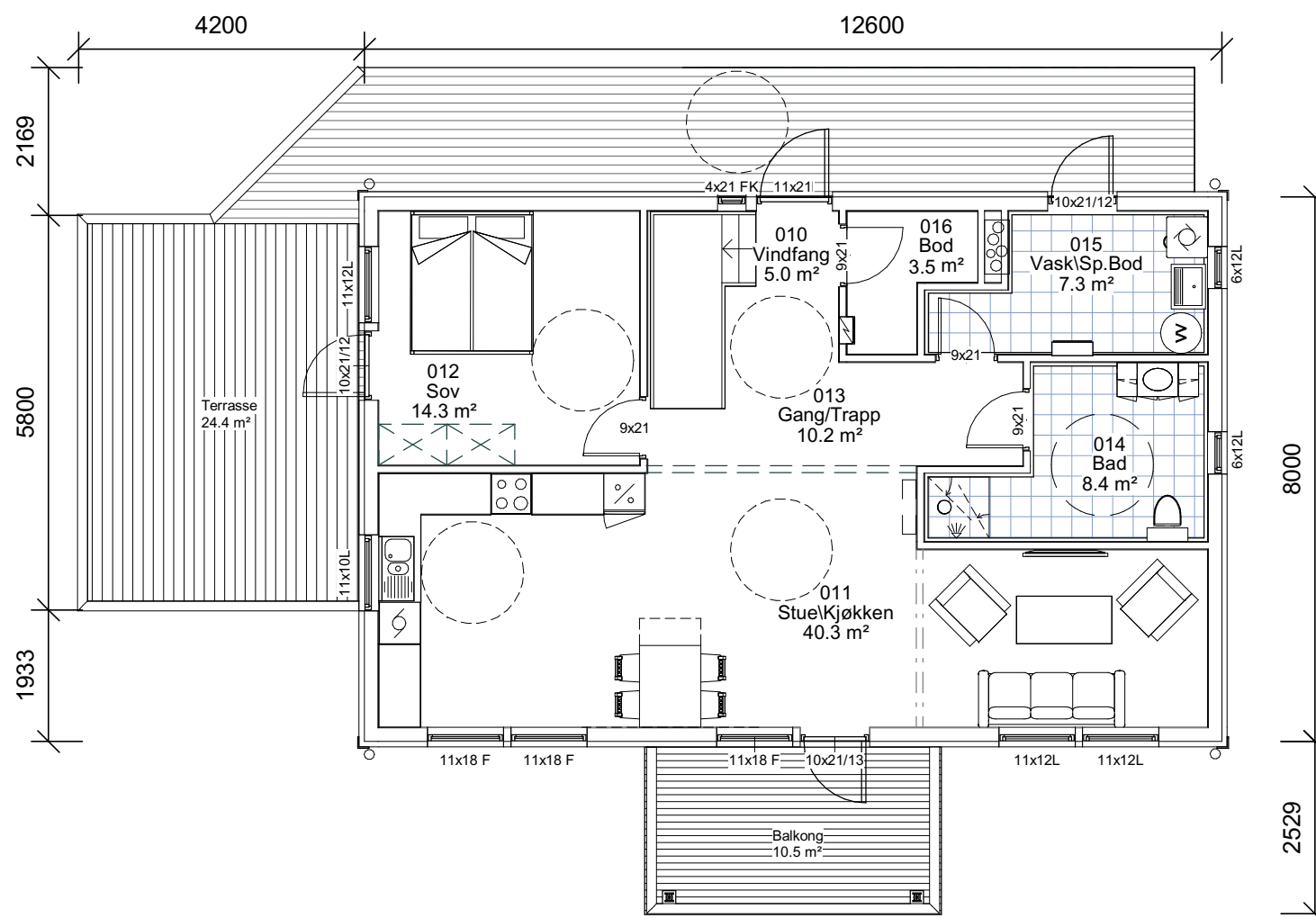

HOVEDPLAN

REKNES BYGGJEVARER L.L.
 Selvåg, 5986 Hosteland - avd. Isdalstø, 5914 Isdalstø
 Tlf: 56 16 60 60 - fax: 56 16 60 61
 FRÅ GRUNNMUR TIL FERDIG HUS

UTARBEIDET AV:	REKNES BYGGJEVARER L.L.	G.nr/B.nr:	134/263
TILTAKSHAVER:	REKNES BYGGJEVARER L.L.	KOMMUNE:	Alver
BYGGEPLASS:			

mundus

TEGN, INNHOLD:	SOKKEL, HOVEDPLAN	MÅLESTOKK:	1:100
PROSJEKT:	HILLAND 3 - Jan Eliassen	PROSJEKT NR:	130553
ARKITEKT:	I.Porzucek	DATO:	15.09.2021
TEGN:	PLAN	REV:	H
TEGN.NR:	101		