

2  
1

P-rom og S-rom PR. LEIL.

Beskrivelse:	Areal:
P-ROM	
1. Etasje	95.3 m <sup>2</sup>
	95.3 m <sup>2</sup>
S-ROM	
1. Etasje	4.4 m <sup>2</sup>
1. Etasje	5.0 m <sup>2</sup>
	9.5 m <sup>2</sup>

BRA ( Åpent )PR. LEIL.

Beskrivelse:	Areal:
TAK OVER INNGANG	6.4 m <sup>2</sup>
Total	

BRA PR. LEIL.

Etasje:	Areal:
1. Etasje	99.8 m <sup>2</sup>
2. Etasje	58.4 m <sup>2</sup>
1. Etasje	5.0 m <sup>2</sup>
	163.2 m <sup>2</sup>

BYA

246 m <sup>2</sup>
--------------------

Evt. nedreket himling/kasse for ventilasjonsrør utføres iht tegninger fra ventilasjonsleverandør.

Leil. 1  
2. Etasje

Leil. 2

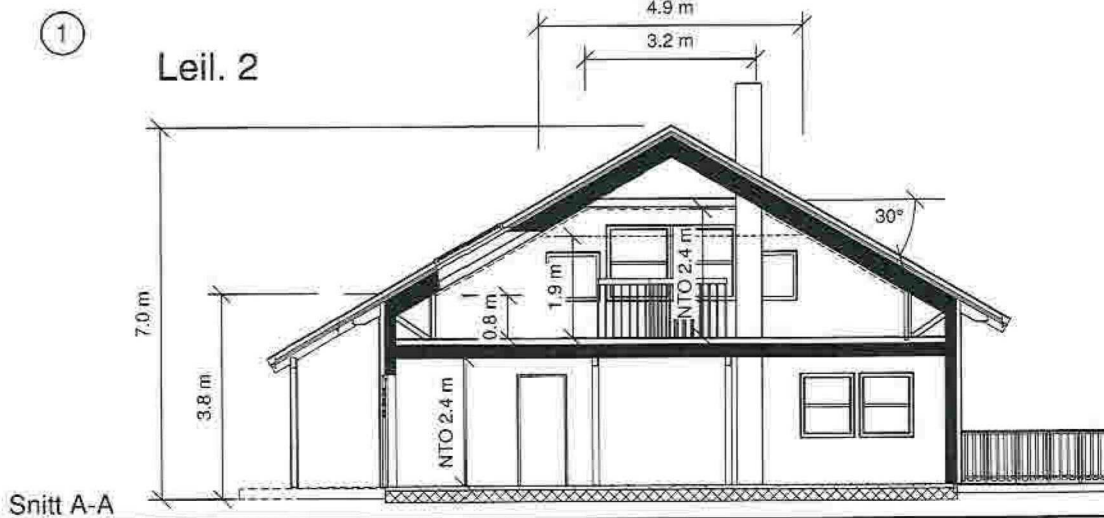

ANMERKNINGER:

- Risikoklasse: 4 / Brannklasse: 1
- Lysareal beregnet med Lt: 0.72
- Ved valg av vindu, skal dagslysregning kontrolleres mot TEK17 paragraf 13-7.
- Energidokumentasjon: U-verdier angitt i energidokumentasjon.
- Arealer oppsatt i tabell er i hnt NS3940
- Arealer angitt i de enkelte rom er oppgitt som faktiske gulvareal.
- I rom under skrå himling kan deler av dette areal ha lavere takhøyde enn 2,4m.
- L = LIMTRE / S = STÅLDRAGER / SK = SKURLAST
- NTO = NETTOMÅL
- Innredninger og sanitærutstyr vist på tegning kun inkludert hvis angitt i kontrakt.
- For symbolforklaringer, se leveringsbeskrivelse.

REV.	DATO	REVISJON	SIGN

**MESTERHUS**  
Kaland Trelast AS

TILTAKSHAVER:	BYGGERE:	<b>UNIKUS</b> Postboks 4104 Terminalveien 10 8089 Steier, tlf. 75 56 51 20 E-mail: post@unikus.no
G. nr./B. nr.:	134/348	
KOMMUNE:	Lindås	

TEGN, INNHOLD:	Plan loft/Snitt	TILTAKSART:	MÅL:
PROSJEKT:	2-mannsbolig Tek 17	PROSJEKT NR.:	140445
ARKITEKT:	DATO: 04.04.19	TEGN:	RT/LS
		TEGN. NR.:	09.02

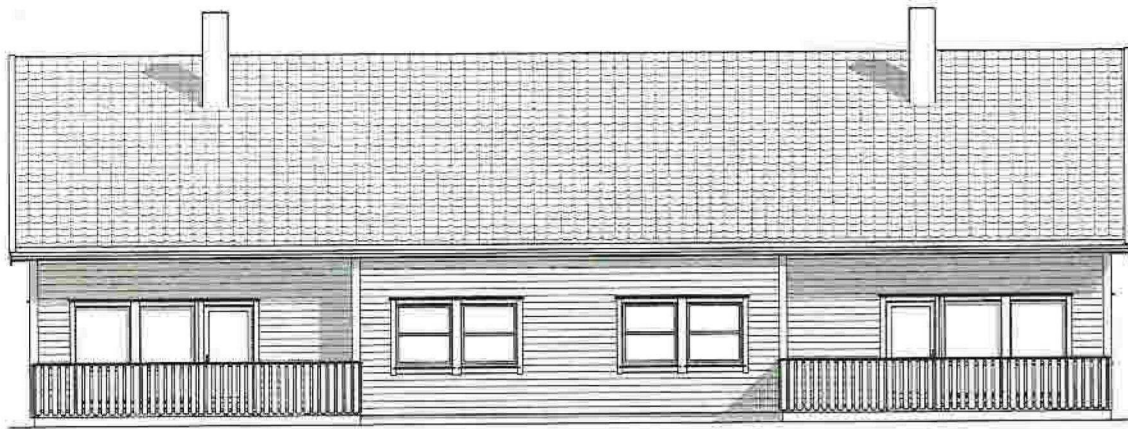

FASADE 3



FASADE 2



FASADE 1



FASADE 4

REV.	DATE	REVISION	SIGN.

**MESTERHUS**  
Kaland Trelast AS

TILTAKSHAVER:	BYGGEPLASS:	<b>UNIKUS</b> Postboks 4104, Terminalveien 10 8089 Eder, tel. 75 95 51 00 E-mail: post@unikus.no
G.nr/B.nr:	Hilland	
KOMMUNE:	Lindås	

TEGN, INNHOLD:	TILTAKSART:	MÅL:
Fasader		1:100
PROSJEKT:	2-mannsbolig Tek 17	
ARKITEKT:	DATE:	TEGN:
	04.04.19	RT/LS
		PROSJEKT NR:
		140445
		TEGN NR:
		09.03