

Søknad om løyve til tiltak

etter plan- og bygningslova § 20-3, jf. § 20-1

 Rammeløyve Eitt-steps søknadsbehandlingEr vilkåra oppfylte for 3 veker saksbehandling, jf. § 21-7 annet ledd? Ja Nei**Erklæring om ansvarsrett for ansvarleg søkjar**Ligg det føre sentral godkjenning? Ja Nei**Nullstill**Berører tiltaket eksisterande eller framtidige arbeidsplassar? Ja Nei

Dersom ja, skal samtykke hentast inn frå Arbeidstilsynet før igangsetjing av tiltaket. Byggblankett 5177 med vedlegg.

Berører tiltaket byggverk oppført før 1850, jf. Kulturminnelova § 25, andre ledd? Ja Nei

Dersom ja, skal uttale frå fylkeskommunen liggje føre før igangsetjing av tiltaket.

Opplysningar gitt i søknad eller vedlegg til søknaden vil bli registrerte i matrikkelen.

Søknaden gjeld						
Eigedom/ byggjestad	Gnr. 443	Bnr. 99	Festenr.	Seksjonsnr.	Bygningsnr.	Bustadnr. Alver
	Adresse Utloska friluftsområde			Postnr. 5936	Poststad MANGER	
Planlagt bruk/formål	Beskriv <input type="checkbox"/> Bustad <input type="checkbox"/> Fritidsbustad <input type="checkbox"/> Garasje <input type="checkbox"/> Anna: Friluftsområde for allmennheten					Bygn.typekode (jf. s. 2) 840
	Vesentleg terrengingrep					
Tiltaket si art pbl § 20-1 (fleire kryss mogleg)	Nye bygg og anlegg		<input checked="" type="checkbox"/> Nytt bygg *)	<input type="checkbox"/> Parkeringsplass *)	<input type="checkbox"/> Anlegg	<input type="checkbox"/> Veg
	Endring av bygg og anlegg		<input type="checkbox"/> Tilbygg, påbygg, underbygg *)		<input type="checkbox"/> Fasade	
			<input type="checkbox"/> Konstruksjon	<input type="checkbox"/> Reparasjon	<input type="checkbox"/> Ombygging	<input checked="" type="checkbox"/> Anlegg
	Endring av bruk		<input type="checkbox"/> Bruksendring	<input type="checkbox"/> Vesentleg endring av tidlegare drift		
	Riving		<input type="checkbox"/> Heile bygg *)	<input type="checkbox"/> Delar av bygg *)	<input type="checkbox"/> Anlegg	
	Bygn.tekn. installasj.**)		<input type="checkbox"/> Nyanlegg *)	<input type="checkbox"/> Endring	<input type="checkbox"/> Reparasjon	
	Endring av bruks-eining i bustad		<input type="checkbox"/> Oppdeling	<input type="checkbox"/> Samanføyning		
	Innhegning, skilt		<input type="checkbox"/> Innhegning mot veg	<input type="checkbox"/> Reklame, skilt, innretning e.l.		
*) Byggblankett 5175 skal fyllast ut og leggjast ved. (Vedlegg gruppe A) **) Gjeld berre når installasjonen ikkje er en del av eit større tiltak.						

Vedlegg				
Beskriving av vedlegg	Gruppe	Nr. frå – til	Ikkje relevant	
Opplysningar om ytre rammer og bygningssspesifikasjon for tiltaket (Byggblankett 5175)	A	1 - 1	<input type="checkbox"/>	<input type="checkbox"/>
Dispensasjonssøknad (grunngjeving/vedtak) (pbl kap. 19)	B	1 - 1	<input type="checkbox"/>	<input type="checkbox"/>
Nabovarsling (Kvittering for nabovarsel/Opplysningar gitt i nabovarsel/nabomerknader/kommentarar til nabomerknader)	C	1 - 2	<input type="checkbox"/>	<input type="checkbox"/>
Situasjonsplan, avkørselsplan bygning/eigedom	D	1 - 1	<input type="checkbox"/>	<input type="checkbox"/>
Teikningar	E	1 - 1	<input type="checkbox"/>	<input type="checkbox"/>
Utgreiingar/kart	F	-	<input checked="" type="checkbox"/>	<input type="checkbox"/>
Erklæring om ansvarsrett/gjennomføringsplan	G	1 - 5	<input type="checkbox"/>	<input type="checkbox"/>
Bustadspesifikasjon i Matrikkelen	H	-	<input checked="" type="checkbox"/>	<input type="checkbox"/>
Uttale/vedtak frå anna offentleg myndigheit	I	-	<input checked="" type="checkbox"/>	<input type="checkbox"/>
Andre vedlegg	Q	-	<input checked="" type="checkbox"/>	<input type="checkbox"/>

Erklæring og underskrift

Ansvarleg søkjar stadfester at heile tiltaket er belagt med ansvar, og dekkjer krava i medhald av plan- og bygningslova. Ein er kjent med reglane om straff og sanksjonar i pbl kap. 32 og at det kan medføre reaksjonar dersom det gis urette opplysningar. Føretaket pliktar å stille med nødvendig kompetanse i tiltaket, jf. SAK10 kap. 10 og 11.

Ansvarleg søkjar for tiltaket			Tiltakshavar		
Føretak Bergen og Omland Friluftsråd	Org.nr. 871426732		Namn BERGEN OG OMLAND FRILUFTSRÅD V/ DAG SETER		
Adresse Hellebakken 45			Adresse Hellebakken 45		
Postnr. 5039	Poststad BERGEN		Postnr. 5039	Poststad BERGEN	
Kontaktperson LARS TORGILSTVEIT	Telefon 55392958	Mobiltelefon 93662409	Eventuelt organisasjonsnummer 871426732		
E-post lars@bof.no			E-post firmapost@bof.no		Telefon (dagtid) 55392950
Dato 22.03.2022	Underskrift <i>Lars Torgilstveit</i>		Dato 22.03.2022	Underskrift <i>Dag Seter</i>	
Gjenta med blokkbokstavar LARS TORGILSTVEIT			Gjenta med blokkbokstavar BERGEN OG OMLAND FRILUFTSRÅD V/ DAG SETER		

Bygningstypekodar**BUSTAD**

Dersom bruksarealet til bustad er større enn bruksarealet til anna enn bustad, vel ein bygningstype koda innan hovudgruppa "Bustad" (111-199). Ved val av bygningstype vel ein den med størst del av arealet innan hovudgruppa

Einebustad

- 111 Einebustad
- 112 Einebustad med hybel/sokkelhusvære
- 113 Våningshus

Tomannsbustad

- 121 Tomannsbustad, vertikaldelt
- 122 Tomannsbustad, horisontaldelt
- 123 Våningshus, tomannsbustad, vertikaldelt
- 124 Våningshus tomannsbustad, horisontaldelt

Rekkehus, kjedehus, anna småhus

- 131 Rekkehus
- 133 Kjede-/atriumhus
- 135 Terrassehus
- 136 Anna småhus med 3 husvære eller fleire

Store bustadbygningar

- 141 Stor frittliggjande bustadbygning på 2 et.
- 142 Stor frittliggjande bustadbygning på 3 og 4 et.
- 143 Stor frittliggjande bustadbygning på 5 et. eller meir
- 144 Store samanbygde bustadbygningar på 2 et.
- 145 Store samanbygde bustadbygningar på 3 og 4 et.
- 146 Store samanbygde bustadbygningar på 5 et. eller meir

Bygning før bufellesskap

- 151 Bu- og servicesenter
- 152 Studentheim/studentbustader
- 159 Annan bygning for bufellesskap*

Fritidsbustad

- 161 Hytter, sommarhus ol. fritidsbygg
- 162 Heilårsbustad som nyttast som fritidsbustad
- 163 Våningshus som nyttast som fritidsbustad

Koie, seterhus og liknande

- 171 Seterhus, sel, rorbu og liknande
- 172 Skogs- og utmarkskoie, gamme

Garasje og uthus til bustad

- 181 Garasje, uthus, anneks til bustad
- 182 Garasje, uthus, anneks til fritidsbustad

Anna bustadbygning

- 193 Bustadbrakker
- 199 Anna bustadbygning (sekundærbustad reindrift)

ANNA

Dersom bruksarealet ikkje omfattar bustad eller bruksarealet til bustad er mindre enn til anna, vel ein bygningstype koda innan "Anna" (211-840) ut frå hovudgruppa som samla utgjer det største arealet. Ved val av bygningstype vel ein den med størst del av arealet innan hovudgruppa.

INDUSTRI OG LAGER**Industribygning**

- 211 Fabrikbygning
- 212 Verkstadsbygning
- 214 Bygning for reinseanlegg
- 216 Bygning for vassforsyning
- 219 Anna industribygning *

Energiforsyningsbygning

- 221 Kraftstasjon (> 15 000 kVA)
- 223 Transformatorstasjon (> 10 000 kVA)
- 229 Anna energiforsyning *

Lagerbygning

- 231 Lagerhall
- 232 Kjøle- og fryselager
- 233 Silobygning
- 239 Anna lagerbygning *

Fiskeri- og landbruksbygning

- 241 Hus for dyr/landbruk, lager/silo
- 243 Veksthus
- 244 Driftsbygning fiske/fangst/oppdrett
- 245 Naut/reiskapshus for fiske
- 248 Anna fiskeri- og fangstbygning
- 249 Anna landbruksbygning *

KONTOR OG FORRETNING**Kontorbygning**

- 311 Kontor- og administrasjonsbygning, rådhus
- 312 Bankbygning, posthus
- 313 Mediabygning
- 319 Anna kontorbygning *

Forretningsbygning

- 321 Kjøpesenter, varehus
- 322 Butikk/forretningsbygning
- 323 Bensinstasjon
- 329 Anna forretningsbygning *
- 330 Messe- og kongressbygning

SAMFERDSEL OG KOMMUNIKASJON**Ekspedisjonsbygning, terminal**

- 411 Ekspedisjonsbygning, flyterminal, kontrolltårn
- 412 Jernbane- og T-banestasjon
- 415 Godsterminal
- 416 Postterminal
- 419 Anna ekspedisjon- og terminalbygning *

Telekommunikasjonsbygning

- 429 Telekommunikasjonsbygning

Garasje- og hangarbygning

- 431 Parkeringshus
- 439 Anna garasje-/hangarbygning *

Veg- og trafikktilsynsbygning

- 441 Trafikktilsynsbygning *
- 449 Anna veg- og tiltilsynsbygning *

HOTELL OG RESTAURANT**Hotellbygning**

- 511 Hotellbygning
- 512 Motellbygning
- 519 Anna hotellbygning *

Bygning for overnatting

- 521 Hospits, pensjonat
- 522 Vandrar-/ferieheim
- 523 Appartement
- 524 Camping/utleiehytte
- 529 Anna bygning for overnatting *

Restaurantbygning

- 531 Restaurantbygning, kafébygning
- 532 Sentralkjøkken, kantinebygning
- 533 Gatekjøkken, kioskbygning
- 539 Anna restaurantbygning *

KULTUR OG UNDERVISNING**Skulebygning**

- 611 Leikepark
- 612 Barnehage
- 613 Barneskule
- 614 Ungdomsskule
- 615 Kombinert barne- ungdomsskule
- 616 Vidaregåande skule
- 619 Anna skulebygning *

Universitets-, høgskule og forskingsbygning

- 621 Universitet/høgskule m/auditorium, lesesal mv.
- 623 Laboratoriebygning
- 629 Anna universitets-, høgskule og forskingsbygning *

Museums- og biblioteksbygning

- 641 Museum, kunstgalleri
- 642 Bibliotek/mediatek
- 643 Zoologisk-/botanisk hage (bygning)
- 649 Anna museums-/biblioteksbygning *

Idrettsbygning

- 651 Idrettshall
- 652 Ishall
- 653 Svømmehall
- 654 Tribune og idrettsgarderobe
- 655 Helsestudio
- 659 Anna idrettsbygning *

Kulturhus

- 661 Kino-/teater-/opera-/konsertbygning
- 662 Samfunnshus, grøndehus
- 663 Diskotek
- 669 Anna kulturhus *

Bygning for religiøse aktivitetar

- 671 Kirke, kapell
- 672 Bedehus, forsamlingshus
- 673 Krematorium/gravkapell/bårehus
- 674 Synagoge, moské
- 675 Kloster
- 679 Anna bygning for religiøse aktivitetar *

HELSE**Sjukehus**

- 719 Sjukehus *

Sjukeheim

- 721 Sjukeheim
- 722 Bu- og behandlingssenter
- 723 Rehabiliteringsinstitusjon, kurbad
- 729 Anna sjukeheim *

Primærhelsebygning

- 731 Klinikk, legekantor/-senter/-vakt
- 732 Helse-/sosialsenter, helsestasjon
- 739 Anna primærhelsebygning *

FENGSEL, BEREDSKAP O.A.**Fengselsbygning**

- 819 Fengselsbygning *

Beredskapsbygning

- 821 Politistasjon
- 822 Brannstasjon, ambulansestasjon
- 823 Fyrstasjon, losstasjon
- 824 Stasjon for radarovervak. av fly-/skiptrafikk
- 825 Tilfluktsrom/bunker
- 829 Anna beredskapsbygning *
- 830 Monument
- 840 Offentleg toalett

**) eller bygning som har nær tilknytning til/ tener slike bygningar*

Opplysninger om ytre rammer og bygningsspesifikasjon for tiltaket

Vedlegg til Byggblankett 5174

Beskrivelse av korleis tiltaket oppfyller byggjesaksføresegnene, planføresegnene og planvedtak etter plan- og bygningslova (pbl) innanfor oppgitte

Opplysningane gjeld						
Eigedom/ byggjestad	Gnr. 443	Bnr. 99	Festenr.	Seksjonsnr.	Bygningsnr.	Bustadnr. Kommune Alver
	Adresse Utloska friluftsområde			Postnr. 5936	Poststad MANGER	
Førehandskonferanse						
Pbl § 21-1	Førehandskonferanse er halden og referat ligg føre <input type="checkbox"/> Ja <input checked="" type="checkbox"/> Nei					
Dispensasjonssøknad og avvik frå TEK10						
Pbl Kap. 19	Det blir søkt dispensasjon frå føresegnene i: (grunngeving for dispensasjon skal gjevast på eige ark)					Vedlegg nr. B – 1
	<input checked="" type="checkbox"/> Plan- og bygningslova med forskrifter	<input checked="" type="checkbox"/> Kommunale vedtekter/ forskrifter til pbl	<input checked="" type="checkbox"/> Arealplanar	<input type="checkbox"/> Veglova		
Pbl § 31-2	<input type="checkbox"/> Det blir søkt om avvik frå TEK for eksisterande byggverk (pbl § 31-2) Pbl § 31-2					Utgreiing i eige vedlegg Vedlegg nr. B –
Arealdisponering						
Planstatus mv.	Sett kryss for gjeldande plan <input checked="" type="checkbox"/> Arealdel av kommuneplan <input type="checkbox"/> Reguleringsplan <input type="checkbox"/> Utbyggingsplan					
	Namn på plan Kommuneplanens arealdel for Radøy 2011-2023					
	Reguleringsformål i arealdel av kommuneplan/reguleringsplan/utbyggingsplan - beskriv Friområde					
Tomtearealet	Vel aktuell kolonne etter berekningsregel oppgitt i gjeldande plan*					
		%-BYA	BYA	%-BRA / %-TU	BRA	U-grad
	a. Grad av utnytting iht. gjeldande plan	%	m ²	%	m ²	
	b. Byggeområde/grunneigedom**	m ²		m ²		m ²
	c. Ev. areal som blir trekt frå etter berekn.reglar	- m ²		- m ²		
d. Ev. areal som blir lagt til etter berekn.reglar					+ m ²	
e. Berekna tomteareal (b - c) eller (b + d)	= m ²		= m ²		= m ²	
Grad av utnytting	Arealnemningar	BYA	BYA	BRA	BRA	BTA
	f. Berekna maks. byggeareal iht. plan (jf. a. og e.)	m ²	m ²	m ²	m ²	m ²
	g. Areal eksisterande bygningar	m ²	m ²	m ²	m ²	m ²
	h. Areal som skal rivast	- m ²	- m ²	- m ²	- m ²	- m ²
	i. Areal nye bygningar	+ m ²	+ m ²	+ m ²	+ m ²	+ m ²
	j. Parkeringsareal på terreng	+ m ²	+ m ²	+ m ²	+ m ²	
k. Areal byggjesak	= m ²	= m ²	= m ²	= m ²	= m ²	
	Berekna grad av utnytting (jf. e. og k.)***	%	m ²	%	m ²	
Bygningsoppl ysninger som skal førast i matrikkelen	l. Opne areal som inngår i k		- m ²		- m ²	
	j. Parkeringsareal på terreng		- m ²		- m ²	
	m. Areal matrikkelen = k - l - j		= m ²		= 14 m ²	= m ²
	Tal på etasjar	Tal på brukseiningar bustad	Bustader	m ²	Bustader	m ²
		Tal på brukseiningar anna	Anna	m ²	Anna	m ²
Utgreiingar	* Skal utrekning av utnyttingsgrad skje etter annan regel, beskriv nærare ** Dersom areal i rad b ikkje er framkome av målebrev, beskriv nærare *** Vis ev. underlag for utrekninga av grad av utnytting i vedlegg					Vedlegg nr. D – Vedlegg nr. D – Vedlegg nr. D –

Bygningsopplysninger som skal først i matrikkelen		
Næringsgruppekode Y	Oppgi kode for kva næring brukaren av bygninga høyrer til. Bygningar som er nytta til fleire formål skal kodast etter den næringa som tek opp størst del av arealet. Unntak: Næringsgruppekode «X» skal berre nyttast når bygget berre har areal til bustadformål.	
Næringsgrupper - gyldige kodar		
A Jordbruk, skogbruk og fiske	H Transport og lagring	P Undervisning
B Bergverksdrift og utvinning	I Overnattings- og serveringsverksemd	Q Helse- og sosialtjenester
C Industri	J Informasjon og kommunikasjon	R Kulturell verksemd, underhaldning og fritidsaktivitetar
D Elektrisitets-, gass-, damp- og varmtvassforsyning	K Finansierings- og forsikringsverksemd	S Anna tenesteyting
E Vassforsyning, avløps- og renovasjonsverksemd	L Omsetning og drift av fast eigedom	T Lønna arbeid i private hushald
F Bygginge- og anleggsverksemd	M Fagleg, vitenskapleg og teknisk tenesteyting	U Internasjonale organisasjonar og organ
G Varehandel, reparasjon av motorvogner	N Forretningsmessig tenesteyting	X Bustad
	O Offentleg administrasjon og forsvar, trygdeordningar underlagt offentlig forvaltning	Y Anna som ikkje er næring.

Plassering av tiltaket		
Kan høgspent kraftlinje vere i konflikt med tiltaket?	<input type="checkbox"/> Ja <input checked="" type="checkbox"/> Nei	Vedlegg nr. Q -
Dersom ja, må avklaring med berørt rettshavar vere dokumentert		
Kan vass- og avløpsleidningar vere i konflikt med tiltaket?	<input type="checkbox"/> Ja <input checked="" type="checkbox"/> Nei	Vedlegg nr. Q -
Dersom ja, må avklaring med berørt rettshavar vere dokumentert		

Krav til byggle grunn (pbl § 28-1)			
Skal bygverket plasserast i område med fare for:			
Flaum (TEK10 § 7-2)	Skal bygverket plasserast i flaumutsett område? <input checked="" type="checkbox"/> Nei <input type="checkbox"/> Ja Dersom ja, oppgi tryggleiksklasse:	<input type="checkbox"/> F1 (liten konsekvens og sannsyn lågare enn 1/20 år) <input type="checkbox"/> F2 (middels konsekvens og sannsyn lågare enn 1/200 år) <input type="checkbox"/> F3 (stor konsekvens og sannsyn lågare enn 1/1000 år)	Vedlegg nr. F -
Skred (TEK10 § 7-3)	Skal bygverket plasserast i skredutsett område? <input checked="" type="checkbox"/> Nei <input type="checkbox"/> Ja Dersom ja, oppgi tryggleiksklasse:	<input type="checkbox"/> S1 (liten konsekvens og sannsyn lågare enn 1/100 år) <input type="checkbox"/> S2 (middels konsekvens og sannsyn lågare enn 1/1000 år) <input type="checkbox"/> S3 (stor konsekvens og sannsyn lågare enn 1/5000 år)	Vedlegg nr. F -
Andre natur- og miljøtilhøve (pbl § 28-1)	<input checked="" type="checkbox"/> Nei <input type="checkbox"/> Ja Dersom ja, beskriv kompensierende tiltak i vedlegg		Vedlegg nr. F -

Tilknytning til veg og leidningsnett			
Tilkomst veglova §§ 40-43 pbl § 27-4	Gir tiltaket ny/endra tilkomst? <input type="checkbox"/> Ja <input checked="" type="checkbox"/> Nei	Tomta har tilkomst til følgjande veg som er opparbeidd og open for alminneleg ferdsel: <input type="checkbox"/> Riksveg/fylkesveg Er avkøyringsløyve gitt? <input type="checkbox"/> Ja <input type="checkbox"/> Nei <input type="checkbox"/> Kommunal veg Er avkøyringsløyve gitt? <input type="checkbox"/> Ja <input type="checkbox"/> Nei <input type="checkbox"/> Privat veg Er vegrett sikra ved tinglyst erklæring? <input type="checkbox"/> Ja <input type="checkbox"/> Nei	
Vassforsyning pbl § 27-1	Tilknytning i forhold til tomta <input type="checkbox"/> Offentleg vassverk <input type="checkbox"/> Privat vassverk <input type="checkbox"/> Anna privat vassforsyning, innlagt vatn <input type="checkbox"/> Anna privat vassforsyning, ikkje innlagt vatn	Beskriv	Vedlegg nr. Q -
Avløp pbl § 27-2	Tilknytning i forhold til tomta <input type="checkbox"/> Offentleg avløpsanlegg <input type="checkbox"/> Privat avløpsanlegg	Skal det installerast vassklosett? <input type="checkbox"/> Ja <input checked="" type="checkbox"/> Nei Ligg det føre utsleppsløyve? <input type="checkbox"/> Ja <input checked="" type="checkbox"/> Nei	Vedlegg nr. Q -
Overvatn	Takvatn/overvatn blir ført til: <input type="checkbox"/> Avløpssystem <input checked="" type="checkbox"/> Terreng		Vedlegg nr. Q -

Løfteinnretningar		
Er det i bygninga løfteinnretningar som er omfatta av TEK10? <input type="checkbox"/> Ja <input checked="" type="checkbox"/> Nei	Blir det søkt om å installere slik innretning?: <input type="checkbox"/> Ja <input checked="" type="checkbox"/> Nei	Dersom ja, sett X <input type="checkbox"/> Heis <input type="checkbox"/> Trappeheis <input type="checkbox"/> Løfteplattform <input type="checkbox"/> Rulletrapp eller rullande fortau



HELLEBAKKEN 45
5039 BERGEN
TELEFON: 55 39 29 50
FAKS: 55 39 29 59
E-POST: FIRMAPOST@BOF.NO
NETTSIDER: WWW.BOF.NO

Alver kommune
Avd. byggesak
Postboks 4,
5906 FREKHAUG

VEDLEGG B-1

Vår ref.: 03-1/22-LET

Dykkar ref.:

Dato: 03.03.2022

SØKNAD OM LØYVE TIL TILTAK OG DISPENSASJON FRÅ AREALFØREMÅL I SJØ OG BYGGJEFORBODET I STRANDSONA I UTTOSKA FRILUFTSOMRÅDE (349/58-62), ALVER KOMMUNE

BOF forvaltar Uttoska friluftsområde i Alver kommune, som er deltakarkommune i BOF. Friluftsområdet ligg i Toskesundet i/ved Hjeltefjorden. Staten v/ Miljødirektoratet er grunneigar. I denne saka vert det søkt om løyve til tiltak og dispensasjon frå arealføremål i sjø, som er naturområde, og byggjeforbodet i strandsona for oppføring av padlehuk/overnattingsbu/rasteplass for dei besøkjande (4,85 m x 2,74 m = 13,3 m²), samt utviding av eksisterande godkjend flytebyggje med ei lengd/bryggje til, som inkluderer bryggje 2,5 x 10 m og fortøyingsbom 1 x 15 m. Arealet er eit statleg sikra friluftslivsområde, som er regulert som friområde.

Grunn for å gje dispensasjon

Ønskja tiltak vil betre tilhøva for dei besøkjande av friluftsområdet, og dermed heve kvaliteten. Padlehuken vil gje eit enkelt overnattingstilbod, for dei som både kjem sjøvegen i kajakk (ligg eit flytebryggeanlegg for båtar i nærleiken) og dei som kjem landvegen med bil, som kan kome fram på naturleg sti frå p-plassen, ved ein gåtur på ein liten halvtime. Målet vårt er å skape eit samanhengande nettverk med slike tilbod. BOF har allereie fått løyve til å setje opp ein tilsvarande padlehuk litt lenger sør, på Skarvøyna i Askøy kommune. Me ønskjer òg å søkje i Io friluftsområde, Alver kommune ila. 2022. Tiltaket vil verta fundamentert punktvis i fjellet, så det vil vere reversibelt å fjerne i ettertid.

Fordelar med tiltaket

Tiltaket vil

- fremje ålmenta si bruk av strandsona i høve til bruk og opphald/overnattingsmoglegheit
- gje bedre friluftstilhøve og -tilbod for ålmenta
- komplementere og styrke denne type friluftstilbod
- vere eit reversibelt tiltak

Ulempene med tiltaket

Strandsona får eitt nytt bygg, som vil vere synleg frå sjø (vert forsøkt tilpassa i storleik, terreng og bakgrunnsfarge for å passe naturleg inn)

Søknad om byggetillating

Det vert søkt om byggetillating for

- Padlehuk/overnattingsbu/rasteplass for dei besøkjande (4,85 m x 2,74 m = 13,3 m²)

Vedlagd følgjer:

Situasjonsplan

Teikningar / skisser

Med venleg helsing

Bergen og Omland Friluftsråd



Dag Seter
Administrativ leiar

Vedlegg nr.
C - 1

Nullstill



Opplysninger gjeve i nabovarsel skal sendast kommunen saman med søknaden

(Gjenpart av nabovarsel)

Pbl § 21-3

Tiltak på eigdommen:						
Gnr.	Bnr.	Festenr.	Seksjonsnr.	Eigedomen si adresse	Postnr.	Poststad
443	99			Uttoska friluftsområde	5936	MANGER
Eigar/festar				Kommune		
Miljødirektoratet				Alver		

Det varslast med dette om						
<input checked="" type="checkbox"/> Nybygg	<input type="checkbox"/> Anlegg	<input type="checkbox"/> Endring av fasade	<input type="checkbox"/> Riving			
<input type="checkbox"/> Påbygg/tilbygg	<input type="checkbox"/> Skilt/reklame	<input type="checkbox"/> Innhegning mot veg	<input type="checkbox"/> Bruksendring			
<input type="checkbox"/> Mellombels bygning, konstruksjon eller anlegg	<input type="checkbox"/> Antennesystem	<input type="checkbox"/> Oppretting/ending av matrikkeleining (eigedomdeling) eller bortfeste	<input type="checkbox"/> Anna			
Dispensasjon etter plan- og bygningslova kapittel 19						
<input checked="" type="checkbox"/> Plan- og bygningslova med forskrifter	<input checked="" type="checkbox"/> Kommunale vedtekter	<input checked="" type="checkbox"/> Arealplanar	<input type="checkbox"/> Veglova	Vedlegg nr. B - 1		

Arealdisponering			
Set kryss for gjeldande plan			
<input checked="" type="checkbox"/> Arealdel av kommuneplan	<input type="checkbox"/> Reguleringsplan	<input type="checkbox"/> Utbyggingsplan	
Namn på plan			
Kommuneplanens arealdel for Radøy 2011-2023			

Beskriv nærare kva nabovarslet gjeld	
Bygging av eit nytt bygg - padlehuk/overnattingsbu/rasteplass for dei besøkjande (4,85 m x 2,74 m = 13,3 m2).	
Vedlegg nr. Q -	

Spørsmål som gjeld nabovarsel skal rettast til			
Føretak/tiltakshavar			
Bergen og Omland Friluftsråd			
Kontaktperson, namn	E-post	Telefon	Mobil
Lars Torgilsteit	firmapost@bof.no	55392950	93662409
Søknaden finst på heimeside: (ikkje obligatorisk)			

Merknader skal sendast til			
Eventuelle merknader skal vere mottekne innan 2 veker etter at dette varslet er sendt.			
Ansvarleg søkjar/tiltakshavar skal saman med søknad sende innkomne merknader og gjere greie for ev. endringar.			
Namn		Postadresse	
Bergen og Omland Friluftsråd		Hellebakken 45	
Postnr.	Poststad	E-post	
5039	BERGEN	firmapost@bof.no	

Vedlegg			
Beskriving av vedlegg	Gruppe	Nr. frå - til	Ikkje relevant
Dispensasjonssøknad/vedtak	B	1 - 1	<input type="checkbox"/>
Situasjonsplan	D	1 - 1	<input type="checkbox"/>
Teikningar snitt, fasade	E	1 - 1	<input type="checkbox"/>
Andre vedlegg	Q	-	<input checked="" type="checkbox"/>

Underskrift		
Tilsvarande opplysningar med vedlegg er sendt i nabovarsel til naboar og gjenbuarar som er berørte. Kvittering for nabovarsel viser mottakarar av nabovarslet.		
Stad	Dato	Underskrift ansvarleg søkjar eller tiltakshavar
Bergen	22.02.2022	
		Gjenta med blokkbokstavar
		BERGEN OG OMLAND FRILUFTSRÅD V/ DAG SETER

Kvittering for nabovarsel skal sendast kommunen saman med søknaden

Nabovarsel kan anten sendast som rekommandert sending, overleverast personleg mot kvittering eller sendast på e-post mot kvittering. Med kvittering for at e-posten er motteken meinst e-post frå nabo/gjenbuar som stadfester at nabovarslet er motteke. Ved personleg overlevering vil signatur gjelde som stadfesting av at varslet er motteke. Det kan òg signeras på at ein gir samtykke til tiltaket.

Tiltaket gjeld							
Eigedom/ byggjestad	Gnr.	Bnr.	Festenr.	Seksjonsnr.	Bygningsnr.	Bustadnr.	Kommune
	443	99					Alver
	Adresse				Postnr.	Poststad	
	Uttoska friluftsområde				5936	MANGER	

Følgjande naboar har motteke eller fått rek. sending av vedlagte nabovarsel med tilhøyrande vedlegg:

Nabo-/gjenbuareigedom				Eigar/festar av nabo-/gjenbuareigedom			
Gnr.	Bnr.	Festenr.	Seksjonsnr.	Namn på eigar/festar			Dato sendt e-post
443	8			Einar Løland			
Adresse				Adresse			Kvittering må leggjast ved
Toska				Engevikvegen 85 A			
Postnr.	Poststad			Postnr.	Poststad		Poststaden sitt reg.nr.
5936	MANGER			5302	STRUSSHAMN		
Personleg kvittering for		Dato	Sign.	Personleg kvittering for		Dato	Sign.
<input type="checkbox"/> motteke varsel				<input type="checkbox"/> samtykke til tiltaket			

Nabo-/gjenbuareigedom				Eigar/festar av nabo-/gjenbuareigedom			
Gnr.	Bnr.	Festenr.	Seksjonsnr.	Namn på eigar/festar			Dato sendt e-post
443	14			Kjerstin Toska og Steinar Søråas			
Adresse				Adresse			Kvittering må leggjast ved
Toske				Prestholsteigen 20			
Postnr.	Poststad			Postnr.	Poststad		Poststaden sitt reg.nr.
5936	MANGER			4313	SANDNES		
Personleg kvittering for		Dato	Sign.	Personleg kvittering for		Dato	Sign.
<input type="checkbox"/> motteke varsel				<input type="checkbox"/> samtykke til tiltaket			

Nabo-/gjenbuareigedom				Eigar/festar av nabo-/gjenbuareigedom			
Gnr.	Bnr.	Festenr.	Seksjonsnr.	Namn på eigar/festar			Dato sendt e-post
443	10			Arve Wallem Skjellanger			
Adresse				Adresse			Kvittering må leggjast ved
Toske				Toskavegen 623			
Postnr.	Poststad			Postnr.	Poststad		Poststaden sitt reg.nr.
5936	MANGER			5936	MANGER		
Personleg kvittering for		Dato	Sign.	Personleg kvittering for		Dato	Sign.
<input type="checkbox"/> motteke varsel				<input type="checkbox"/> samtykke til tiltaket			

Nabo-/gjenbuareigedom				Eigar/festar av nabo-/gjenbuareigedom			
Gnr.	Bnr.	Festenr.	Seksjonsnr.	Namn på eigar/festar			Dato sendt e-post
443	12			Berit Karin S. Vogelaar			
Adresse				Adresse			Kvittering må leggjast ved
Toska				Toskavegen 484B			
Postnr.	Poststad			Postnr.	Poststad		Poststaden sitt reg.nr.
5936	MANGER			5936	MANGER		
Personleg kvittering for		Dato	Sign.	Personleg kvittering for		Dato	Sign.
<input type="checkbox"/> motteke varsel				<input type="checkbox"/> samtykke til tiltaket			

Nabo-/gjenbuareigedom				Eigar/festar av nabo-/gjenbuareigedom			
Gnr.	Bnr.	Festenr.	Seksjonsnr.	Namn på eigar/festar			Dato sendt e-post
443	99			Vestland fylkeskommune/Miljødirektoratet			03.03.2022
Adresse				Adresse			Kvittering må leggjast ved
Uttoska friluftsområde				Postboks 7900			
Postnr.	Poststad			Postnr.	Poststad		Poststaden sitt reg.nr.
5936	MANGER			5020	BERGEN		
Personleg kvittering for		Dato	Sign.	Personleg kvittering for		Dato	Sign.
<input type="checkbox"/> motteke varsel				<input type="checkbox"/> samtykke til tiltaket			

Det er per dags dato innlevert rekommandert sending til ovannemnde adressatar.

Samla tal sendingar: 4 Sign.



VISA LARS MARS 2022
KONTO: 5203 PORTO, PROSJEKT: 553 UTRUKA,
AVDELING: 63

SIDE 2 av 4



Øvre Ervik - Post i Butikk
Joker Ervik
Postboks 239 Øvre Ervik
5876 Bergen
Org.nr. 921466927 NVA
Salgskvittering

Ant.	Varetekst	Beløp	HVA
*	1 Rek Store Innland (berit karin s vogelaar) (toskavegen 484b) (5936) (MANGER) (Vekt:0,108 kg) (Destinasjon:Norge (uten Svølbard)) (Nr.:R0587600208N0)	kr 260,00	25%
*	1 Rek Store Innland (kjersti toska og steinar søraas) (prestholsteigen 20) (4313) (SANDNES) (Vekt:0,107 kg) (Destinasjon:Norge (uten Svølbard)) (Nr.:R0587600211N0)	kr 260,00	25%
*	1 Rek Store Innland (arve vøllen skjellanger) (toskavegen 623) (5936) (MANGER) (Vekt:0,108 kg) (Destinasjon:Norge (uten Svølbard)) (Nr.:R0587600225N0)	kr 260,00	25%
*	1 Rek Store Innland (einar løland) (engevikvegen 85a) (5302) (STRUSSHAMN) (Vekt:0,108 kg) (Destinasjon:Norge (uten Svølbard)) (Nr.:R0587600239N0)	kr 260,00	25%

Totalt	kr 1 040,00
Kortbetaling	kr 1 040,00

Hva sat 25% Grunnlag kr 832,00 Hva sun kr 208,00

* Solgt på vegne av Posten Norge AS

Org.Nr. 984661185 NVA

Bøx: 16947466-736235

Resp.: 00

03/03/2022 11:09

Overf.: 002

SPU VisaBusiness

KJØP

****0706-1

NOK

1040,00

AID: A000000031010

GODKJENT

TUR: 0080008000

TSI: F800

Sted: 5293782

Ref.: 266484 379698 IB1

Bongnr. 47-124892-1-240162-1

Dato

Tid

Kasse

03.03.2022

11:09:18

KASSE1

Signatur

: -----



0 47-124892-1-240162-1 0

Lars E. Torgilstveit

Fra: Anders Søyland <Anders.Soyland@vlfk.no>
Sendt: fredag 4. mars 2022 09:28
Til: Lars E. Torgilstveit
Kopi: Ingrid Elisabeth Røyseth Melvær
Emne: SV: Nabovarsel Uttoska friluftsområde, gnr./bnr. 443/99, Alver kommune

Hei, eg bekreftar at vi har motteke informasjon om tiltaket og at Vestland Fylkeskommune stiller seg positive til oppføring av ein padlehuuk i det statleg sikra friluftsområdet Uttoska. Ein padlehuuk er slik vi ser det i tråd med sikringsføremålet (friluftsliv) og vil vere eit positivt tilbod til kajakkpadlarar og andre besøkande til friluftsområdet. Padlehuken er og i tråd med dei tankane vi har om å tilrettelegge betre for padling og andre formar for umotorisert ferdsel på sjøen gjennom prosjektet Paddleled Vestland, som vi skal i gang med no i 2022. Vi føresett at padlehuken oppførast med omsyn til natur og miljø og at terrenginngrepa som følgje av tiltaket minimerast.

Vi minner om at padlehuken må omtalast som eit tiltak i ein revidert versjon av forvaltningsplanen for det statleg sikra friluftsområdet. Forvaltningsplanen skal godkjennast av fylkeskommunen.

Med helsing

Anders Søyland
seniorrådgjevar

Tlf. 40427671

idrett og friluftsliv
kultur, idrett og inkludering



www.vestlandfylke.no

Ver merksam på at all dialog på e-post kan bli journalført.

Fra: Lars E. Torgilstveit <lars@bof.no>
Sendt: torsdag 3. mars 2022 10:28
Til: Anders Søyland <Anders.Soyland@vlfk.no>
Kopi: Ingrid Elisabeth Røyseth Melvær <Ingrid.Elisabeth.Royseth.Melver@vlfk.no>
Emne: VS: Nabovarsel Uttoska friluftsområde, gnr./bnr. 443/99, Alver kommune

Hei.

Vedlagd ligg oppdatert nabovarsel for ønskja tiltak i Uttoska (Uttoskavågen) friluftsområde, Alver kommune. Miljødirektoratet er grunneigar av det statleg sikra friluftslivsområdet (443/99), så difor sender eg nabovarselet til dykk òg, som Statens grunneigar-forvaltar.

Kort bakgrunn for ønskja tiltak;

- a) Padlehuuk – Er ein del av kystled-konseptet vårt, om å styrkje overnattingsstilbodet til ålmenta i skjergarden/kysten i vår region. Midlar frå fylkeskommunen, Sparebankstiftinga SR-Bank og spelemidlar har allereie gjeve oss fullfinansiering på dei 3 fyste bygga. Planen er å setje dei opp langs Herdla-triangelet (Skarvøyyna og Pariserholmane, Askøy (allereie godkjend løyve), og no søker me for Io og Uttoska, Alver). Tanken er at det ikkje skal vere så lange avstandar mellom overnattingsstilboda. I dette området passa det bra fordi BOF i samarbeid med Meland (no Alver) og Askøy kommune tidlegare allereie har sett ut informasjonstavler med forslag til padleruter langs denne traseen. Planen i eit lengre perspektiv å utvide til heile vår region. Det betyr ikkje berre padlehuker, men ein blanding saman med andre enkle fasilitetar, som teltplassar, kystlednaust, rasteplassar/grillplassar, 0-meter-over-havet-konseptet (eksternt med booking-utleige) har 2 padlekabiner i Øygarden kommune, samt BOF har nokre kystledhus. Ein del av desse fasilitetane er allereie på plass, andre må oppgraderast eller byggjast ut. Vårt tilbod i høve padlekabinar vil vere gratis etter første-mann-til-mølla-prinsippet. Brukarane er ikkje tenkt berre som padlarar, men òg andre som kjem sjøvegen, eller frå land og parkeringsplass, der det er mogleg å kome seg til staden til fots (eksempelvis både Io og Uttoska av desse tre første padlehukane me planlegg).

Planen er å sende inn sjølve søknaden om ein 2 veker tid, så om de har vurderingar til ønskja tiltak tek me gjerne mot det.

Fint om eg kan få ei bekrefting frå ein av dykk (som tilsvar på e-posten) på at Vestland fylkeskommunen har motteke e-posten, som eg kan leggje ved søknaden til byggesaksavdelinga i Alver kommune.

Med venleg helsing

Lars Torgilstveit
Driftsplanleggjar
Tlf: 55 39 29 58



Hellebakken 45 | 5039 Bergen | www.bof.no

Følg BOF på [Instagram](#) | [Facebook](#) | [YouTube](#) | [LinkedIn](#) | Meld deg på [nyhendebrevet](#) til BOF



D-1

Side 1 av 2

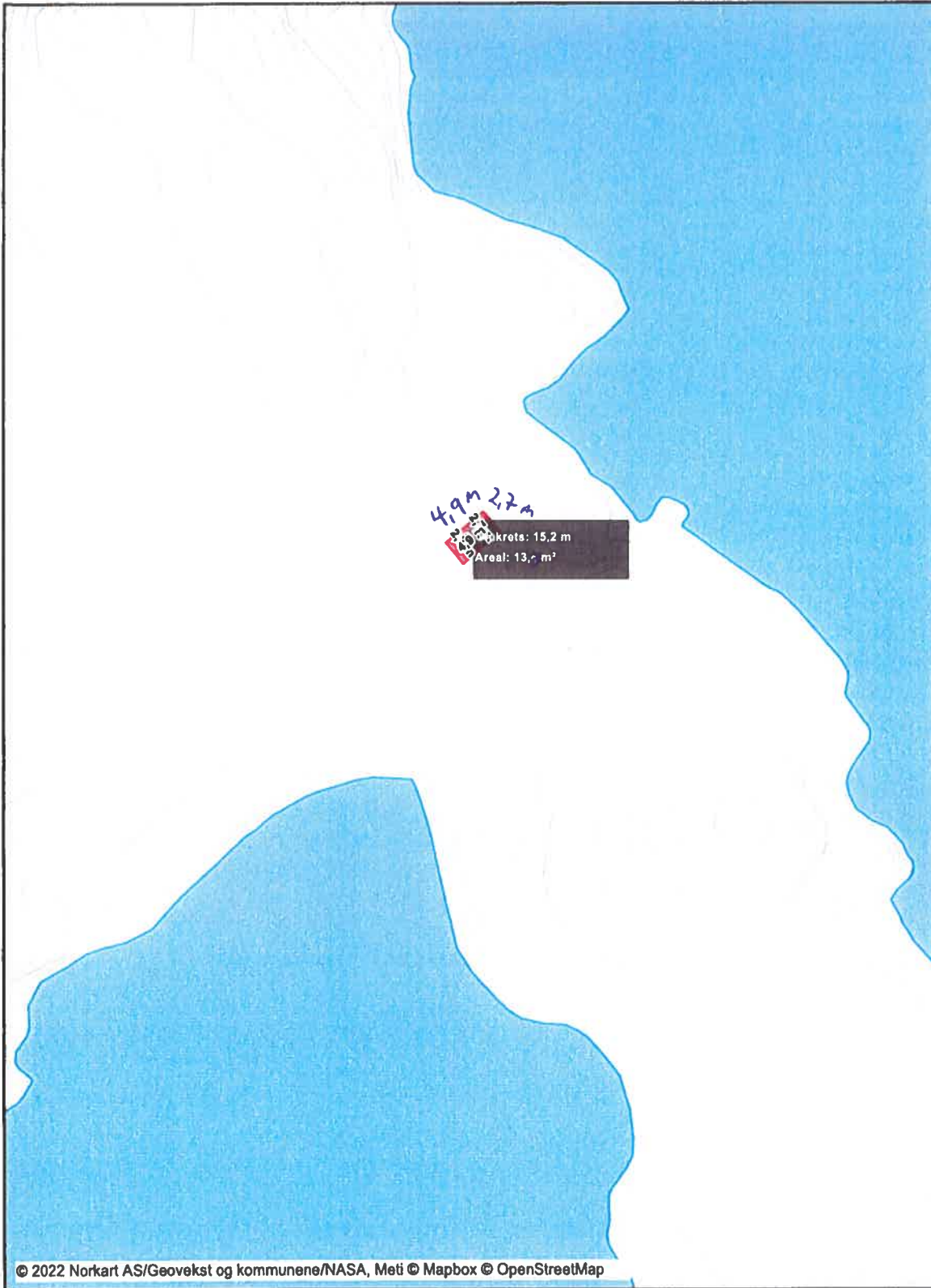

- PLASSERING PADLEHUK (4,85 m x 2,74 m)



30m

SIDE 2 av 2

D-1

- Friluftsliv punkt (fasiliteter)
- Badeplass
 - Enkelt overbygg
 - Flytebrygge
 - Fortøyningsbolter
 - Fortøyningsbøye
 - Gapahuk
 - Gjerdekyver
 - Rasteplass-benker-bord
- Friluftsliv område (Friluftslivsområder)
- Friluftsområde

PLASSERING PADLEHUK



Stegen



MÅLESTOKK: 1 : 1250

KART BOF - UTTOSKA FRILUFTSOMRÅDE

E-1

TEIKNINGAR PADLEHUK-MODELL

BIVUAKK FRÅ BIOTOPE

Bergen og omland friluftsråd (BOF) MODEL PORTSIDE BIVUAK

SIDE 2a/13

E-1

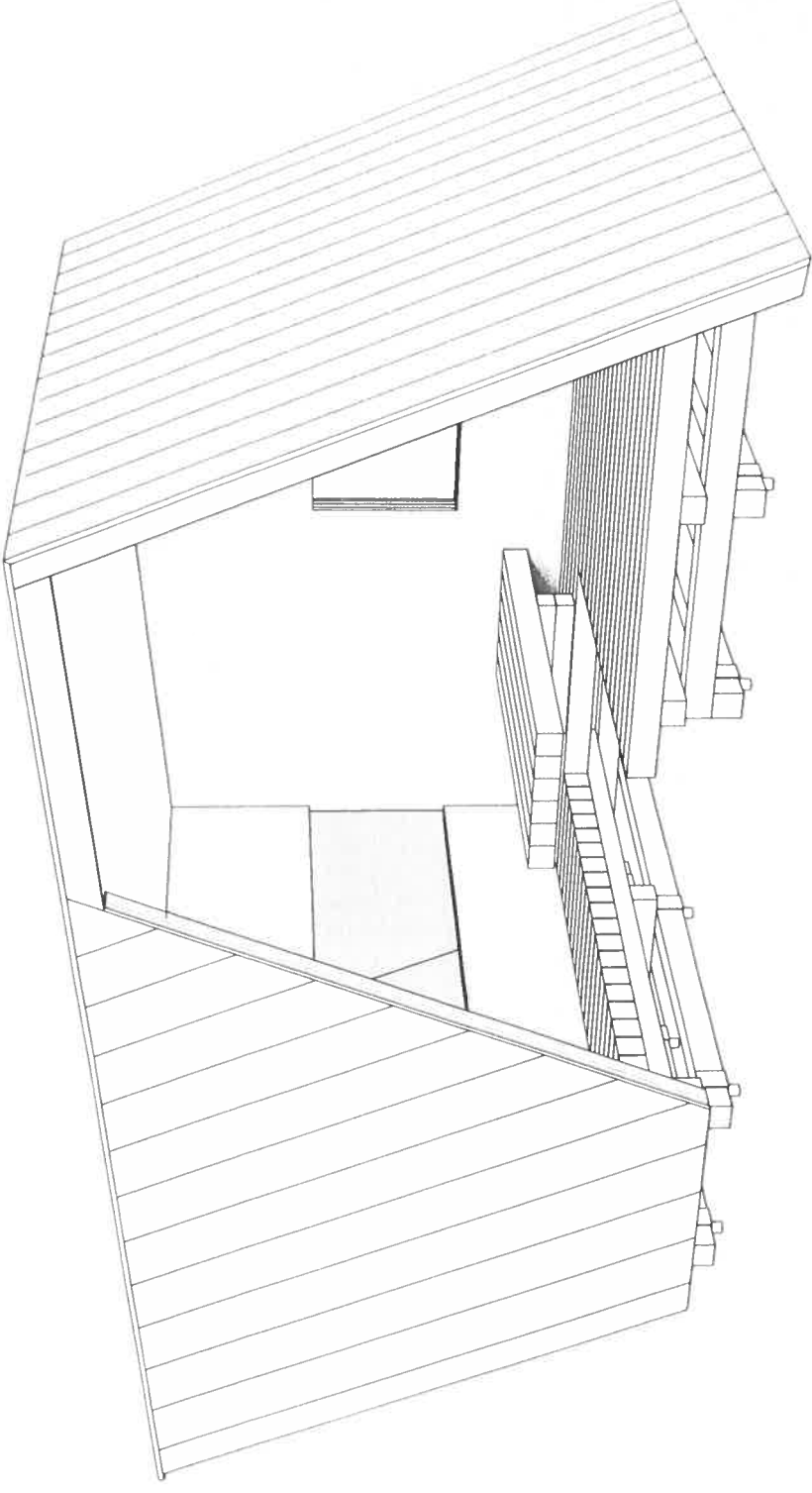

17 / 12 / 2021

scale@A3 1:25

perspective view

page 2

SIDE 3 A V 13

E1

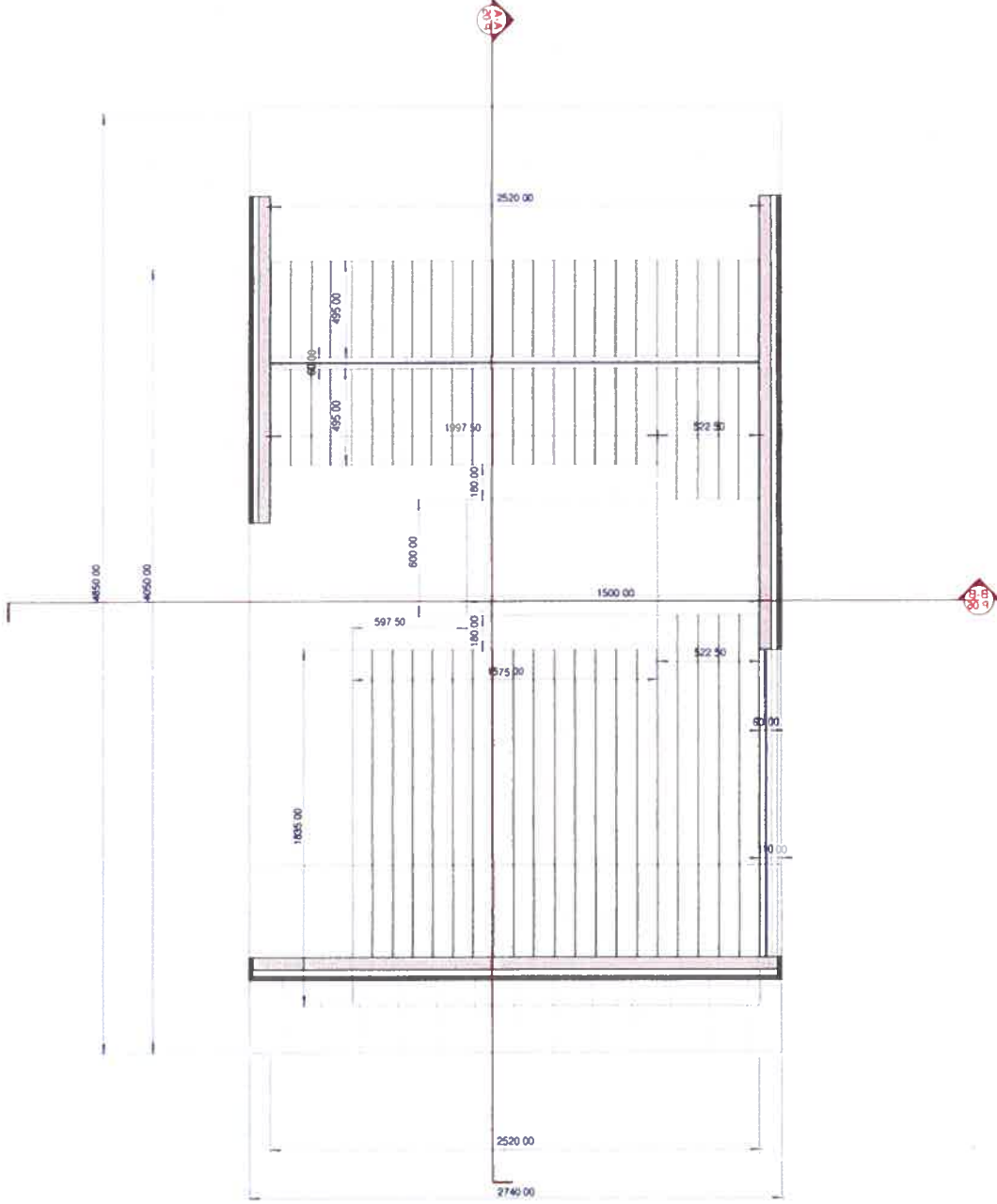

17 / 12 / 2021
scale@A3 1:25

Plan view

page 6

E-1

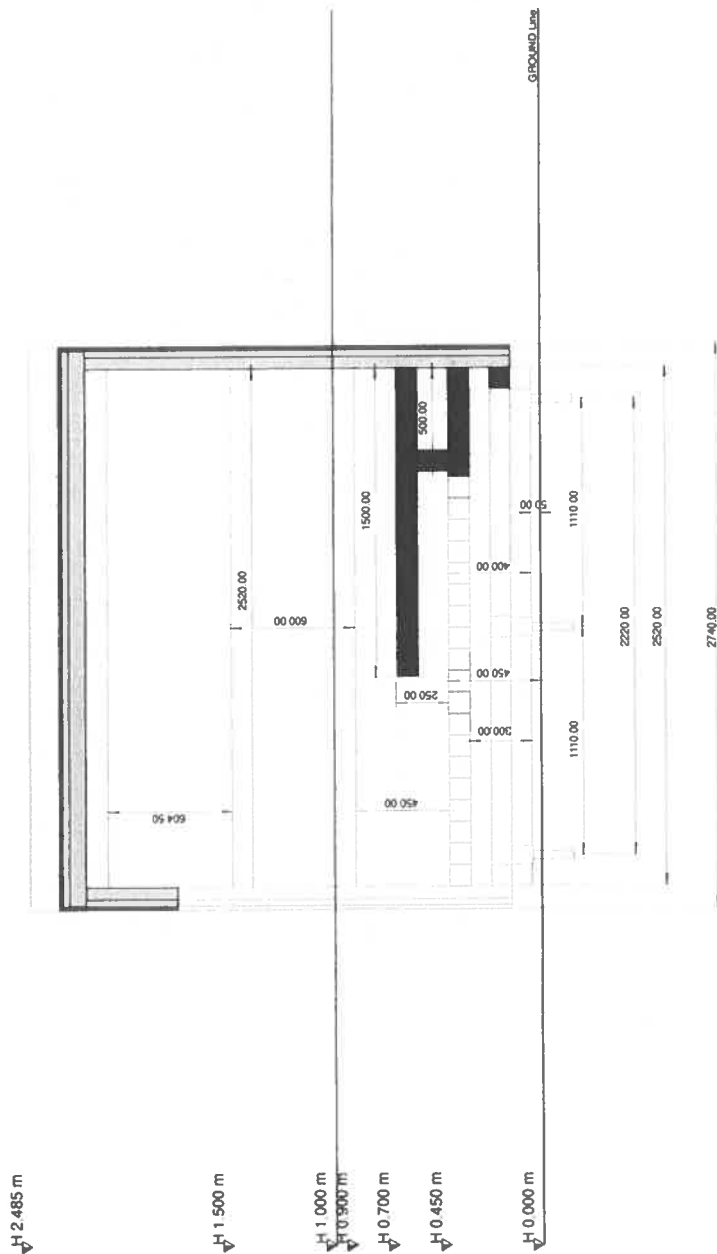

17 / 12 / 2021

scale@A3 1:20

Section B-B

E-1

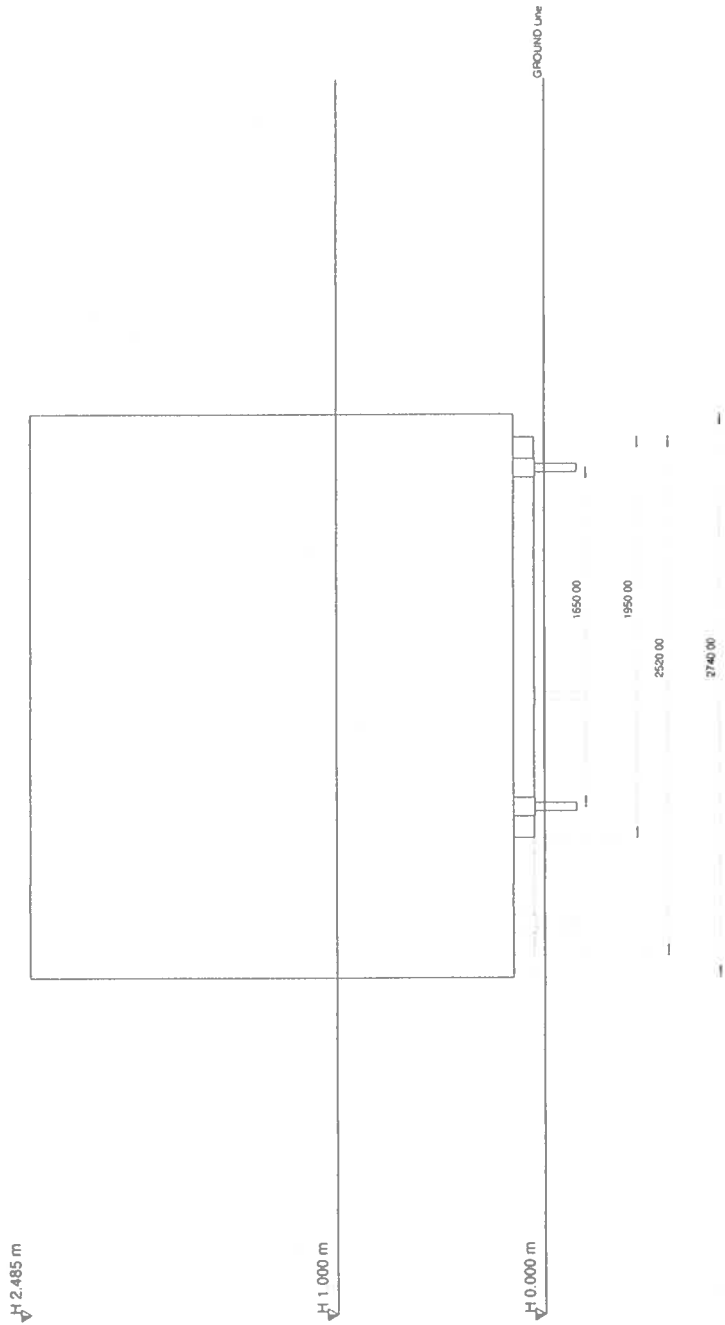

17 / 12 / 2021

scale@A3 1:25

Back elevation

page 9

E-1

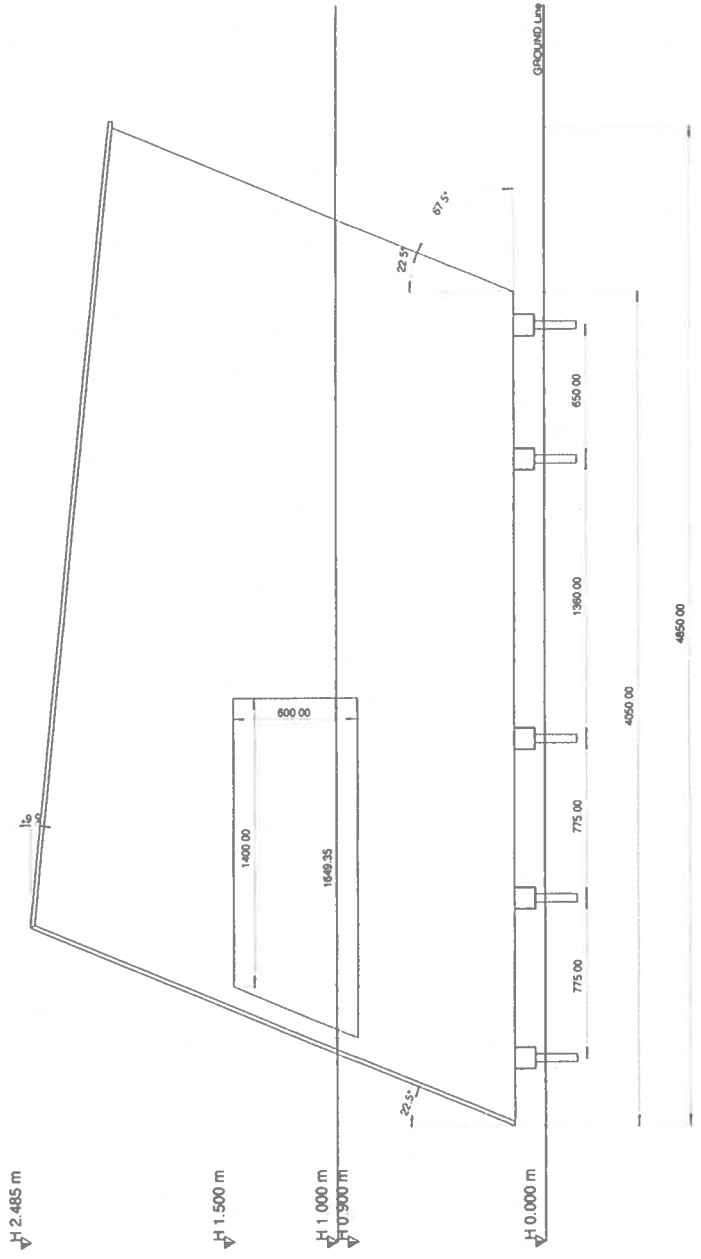

17 / 12 / 2021

scale@A3 1:25

Right elevation

page 10

E-1

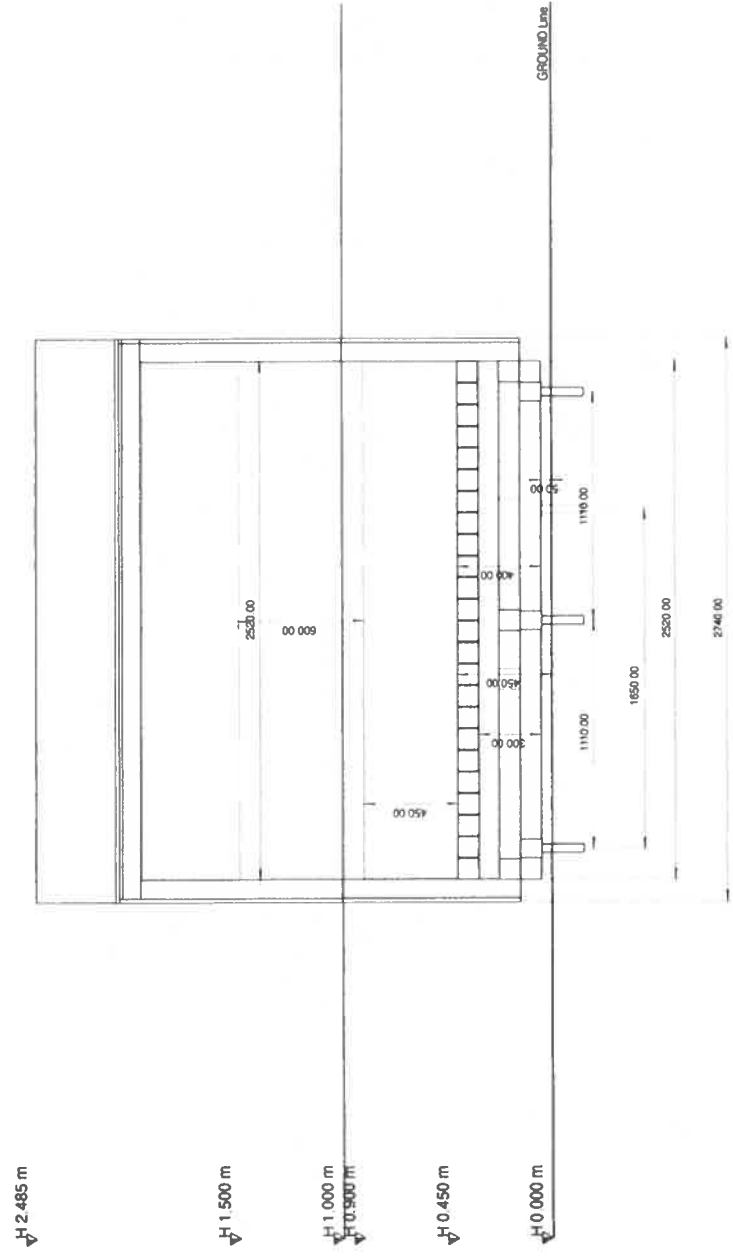

17 / 12 / 2021

scale@A3 1:25

Front elevation

page 11

E-1

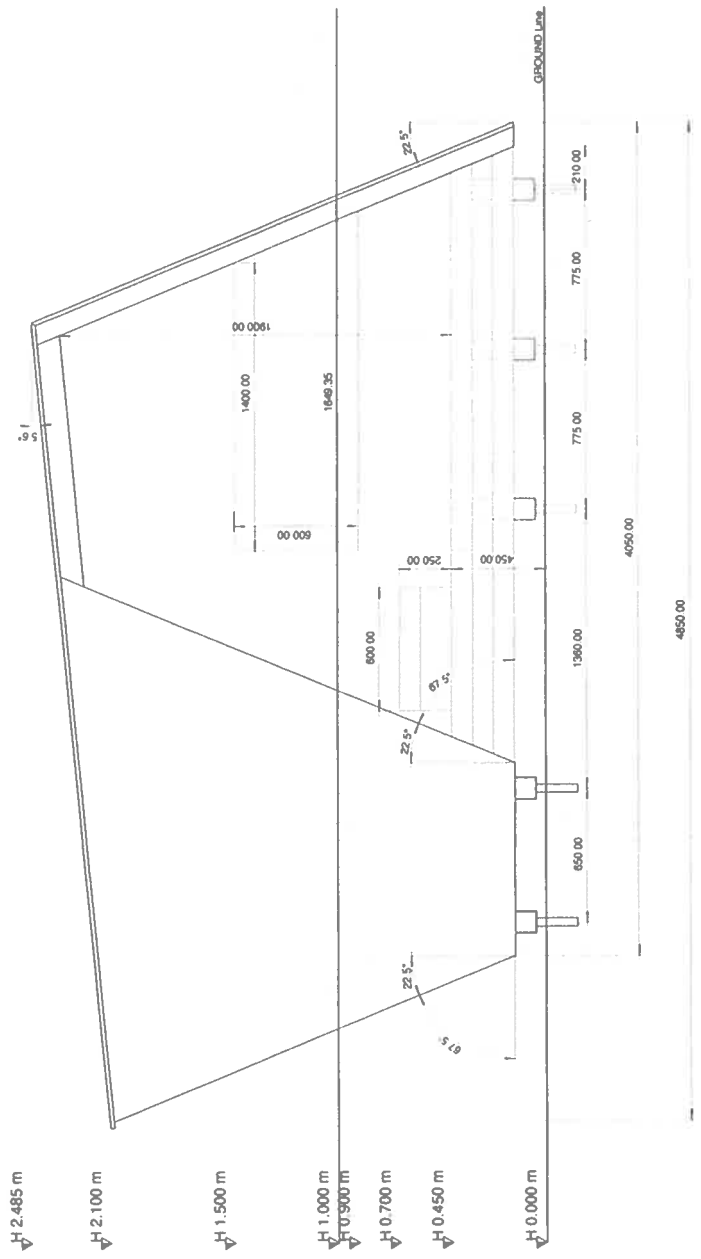

17 / 12 / 2021
scale@A3 1:25

Left elevation

page 12

E-1

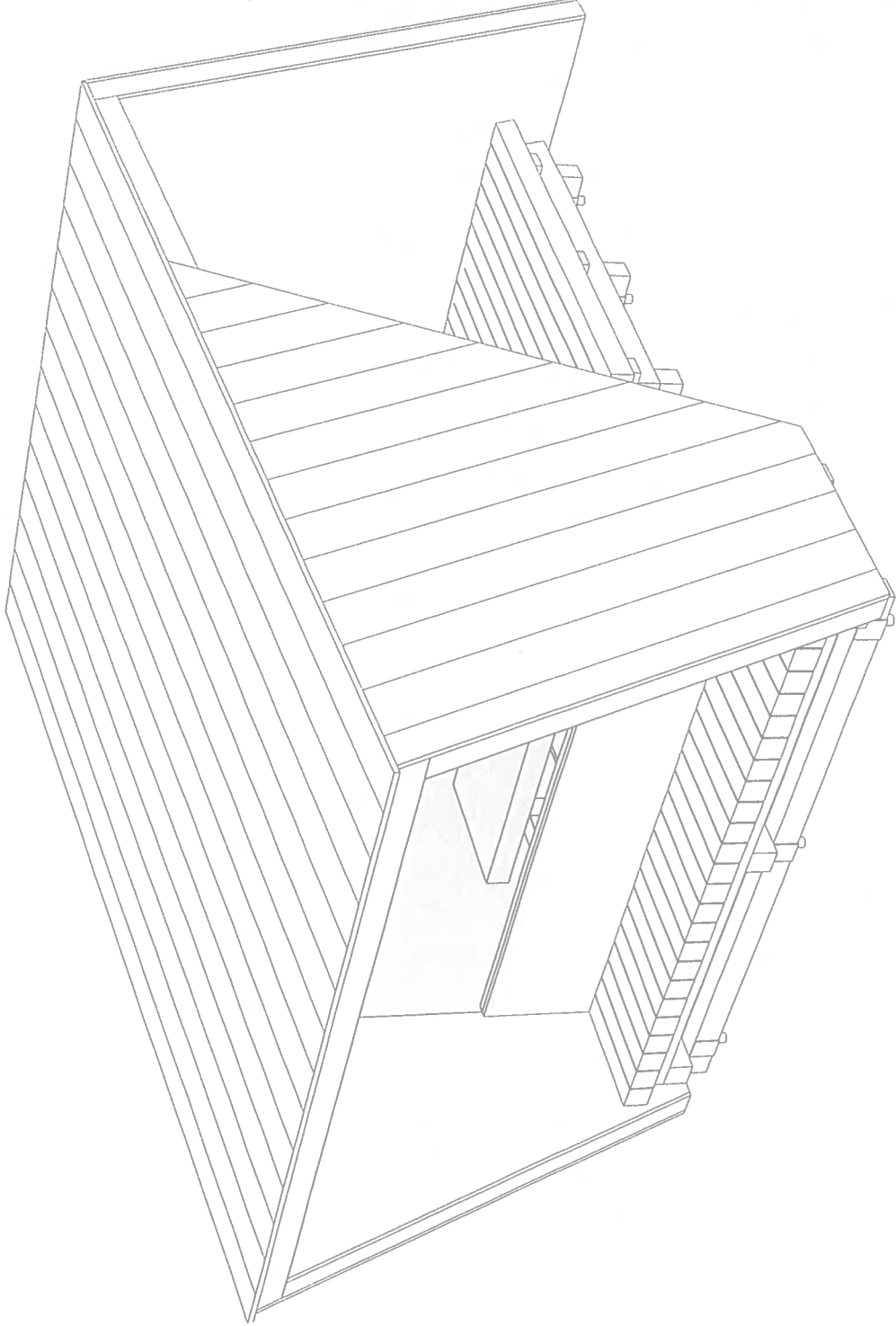

17 / 12 / 2021

scale@A3 1:20

perspective

page 19

E-1

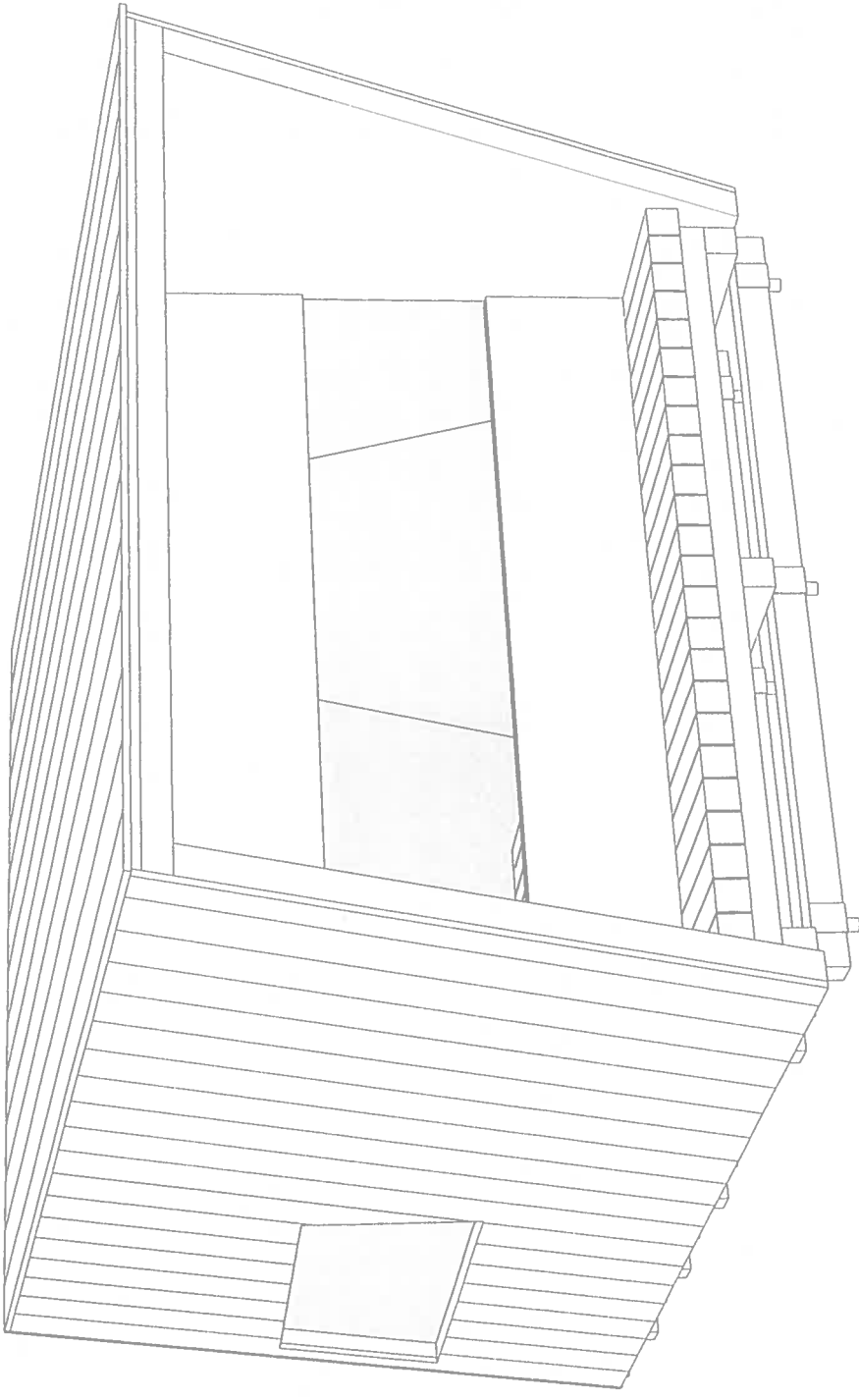

17 / 12 / 2021

scale@A3 1:20

perspective

page 20

Side 12m13

E-1

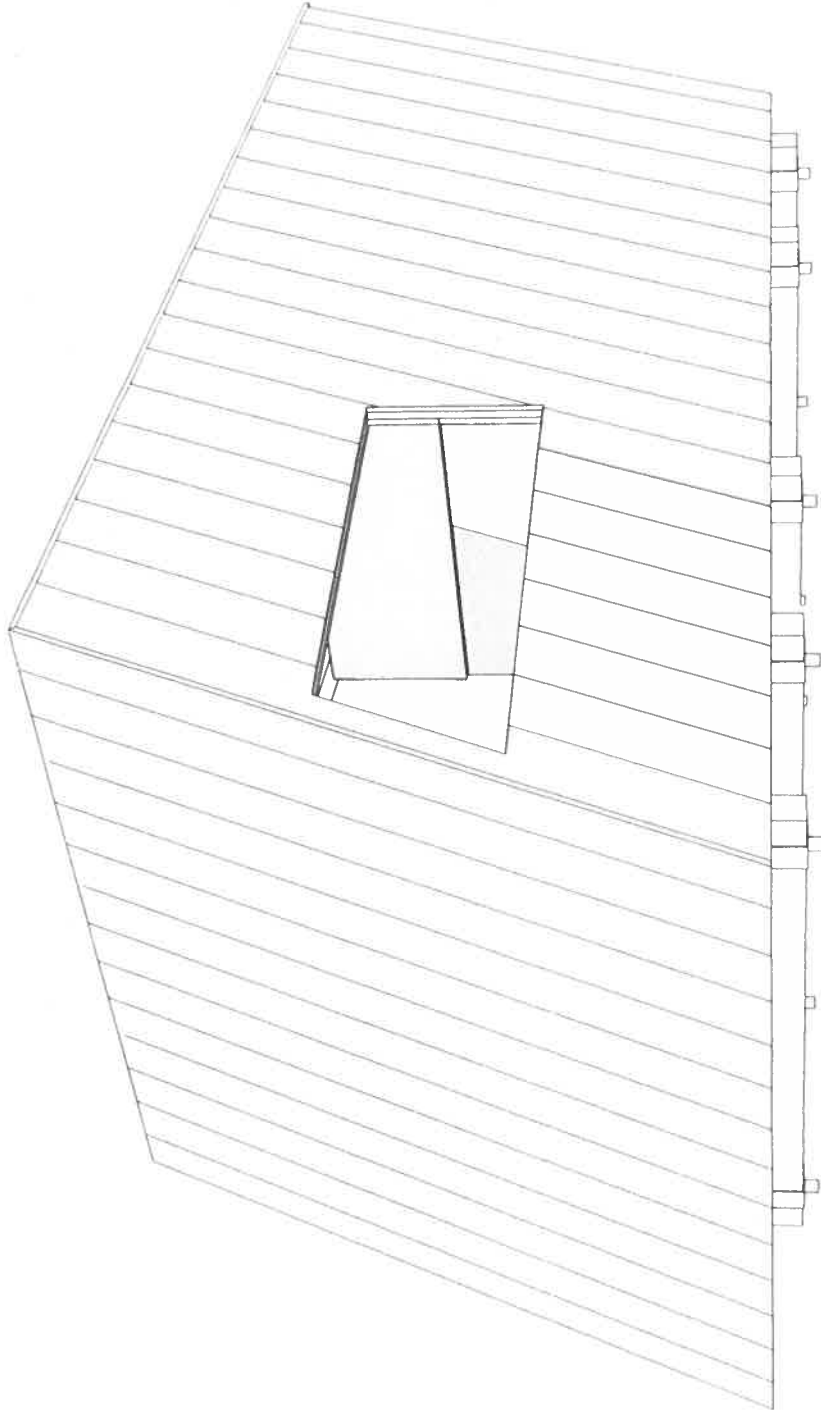

17 / 12 / 2021

scale@A3 1:20

perspective

page 21

SIDE 13 m 13

E-1

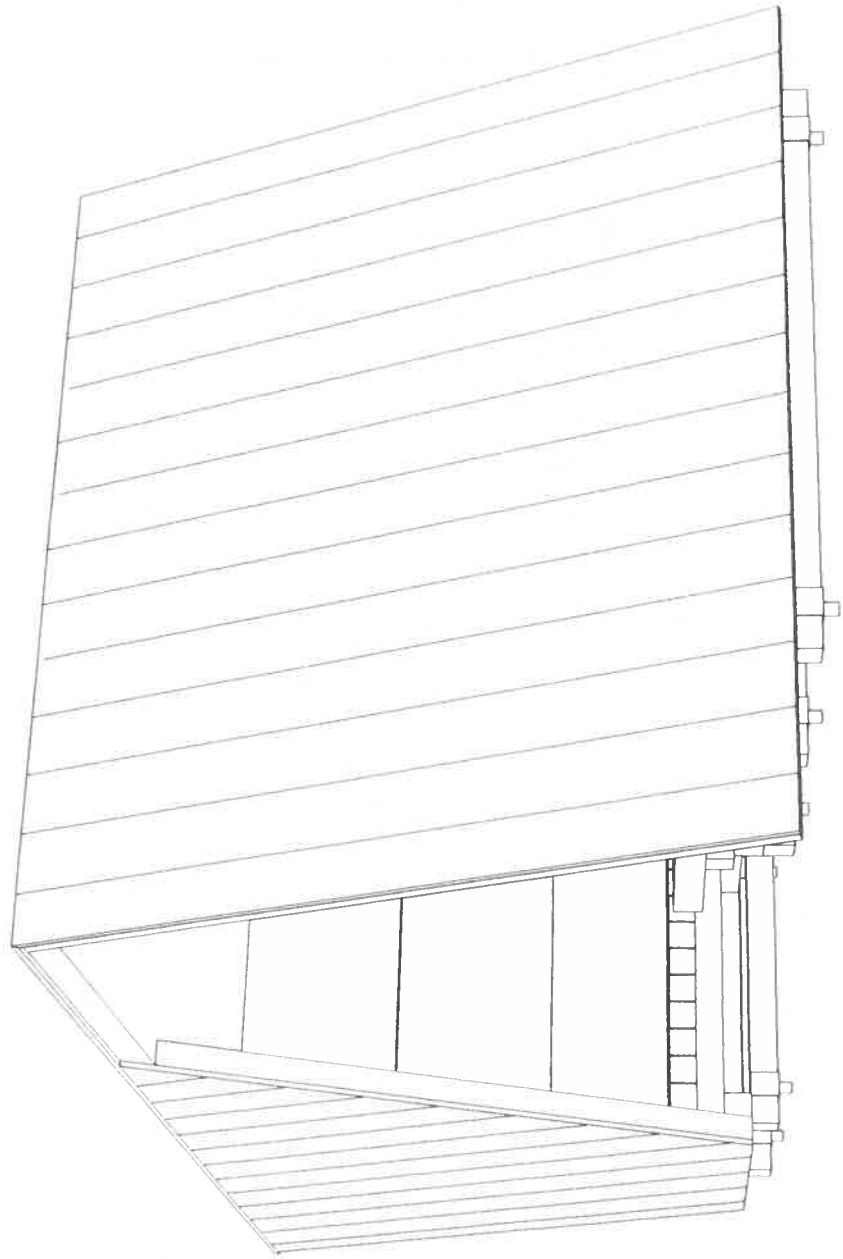

17 / 12 / 2021

scale@A3 1:20

perspective

page 22

Vedlegg nr.

G- 1

Side

1 av 1



Søknad om ansvarsrett

etter plan- og bygningslova

Søknaden gjeld							
Eigedom/ byggjestad	Gnr.	Bnr.	Festenr.	Seksjonsnr.	Bygningsnr.	Bustadnr.	Kommune
	443	99					Alver
Adresse					Postnr.	Poststad	
Utloska friluftsområde					5936	MANGER	

Føretak			
Føretak			Organisasjonsnr.
Bergen og Omland Friluftsråd			871426732
Adresse		Postnr.	Poststad
Hellebakken 45		5039	BERGEN
Kontaktperson		Telefon	Mobiltelefon
Dag Seter		55392950	92643718
E-post			
firmapost@bof.no			

Ansvarsområde							
Funksjon (SØK, PRO, UTF, kontroll)	Beskriving av ansvarsområdet	Tiltaks- klasse	Våre samsvarserklæringer/kontrollerklæringer vil ligge føre ved: (set X)				
			Søknad om ramme- løyve	Søknad om igangsetjings- løyve/ eittstegs-søknad	Søknad om mellombels bruksløyve	Søknad om ferdigattest	
SØK	Søknadsprosess	1		✓			
PRO	Grunnarbeid, bygningskonstruksjon, arkitektur	1		✓			
UTF	Grunnarbeid, tømrerarbeid	1				✓	
-		-					
-		-					
-		-					
-		-					
-		-					
-		-					
-		-					

Godkjenning av føretak	
Ligg det føre sentral godkjenning innanfor ansvarsområda?	<input type="checkbox"/> Ja <input checked="" type="checkbox"/> Nei
Er ansvarsområdet dekt av sentral godkjenning	<input type="checkbox"/> Helt <input type="checkbox"/> Delvis <input checked="" type="checkbox"/> Nei
Dersom delvis, beskriv det som ikkje er dekt (Er det behov for meir plass, beskriv i eige vedlegg):	
Dersom nei eller delvis, legg ved "Vedlegg til søknad om ansvarsrett der føretaket ikkje har sentral godkjenning".	
Vedlegg nr. G- 2	

Erklæringer og underskrifter	
Føretaket er kjent med reglane om straff og sanksjonar i pbl kap. 32 og at det kan medføre reaksjonar dersom det er gitt urette opplysningar.	
<input checked="" type="checkbox"/> Vi forpliktar oss til å stille med nødvendig kompetanse i tiltaket <input checked="" type="checkbox"/> Ansvarleg prosjekterande erklærer at prosjekteringa skal vere planlagt, gjennomført og kvalitetssikra i medhald av pbl <input checked="" type="checkbox"/> Ansvarleg utførande erklærer at arbeidet ikkje skal starte før det ligg føre kvalitetssikra produksjonsunderlag for respektive del av utføringa <input checked="" type="checkbox"/> Ansvarleg kontrollerande erklærer seg uavhengig, jf. SAK10 § 14-1, og vil gjere greie for endringar som kan påverke dette	
Ansvarleg føretak	Ansvarleg sækjar for tiltaket
Føretak	Føretak
Bergen og Omland Friluftsråd	Bergen og Omland Friluftsråd
Dato	Dato
22.03.2022	22.03.2022
Underskrift	Underskrift
Gjenta med blokkbokstavar	Gjenta med blokkbokstavar
DAG SETER	LARS TORGILSTEIT

Vedlegg til søknad om ansvarsrett der føretaket ikkje har sentral godkjenning

etter plan- og bygningslova

Denne blanketten skal alltid leggjast ved søknad om ansvarsrett når føretaket ikkje har sentral godkjenning for heile eller delar av oppgåver det blir søkt om ansvarsrett for (ansvarsområde).

Føretak		
Namnpå føretaket Bergen og Omland Friluftsråd		Organisasjonsnr. 871426732
E-post for føretaket firmapost@bof.no	Telefon 55392950	Telefaks
Heimeside www.bof.no		

Tiltaket gjeld							
Eigedom/ byggjestad	Gnr.	Bnr.	Festestr.	Seksjonsnr.	Bygningsnr.	Bustadnr.	Kommune
	443	99					Alver
	Adresse Utloska friluftsområde				Postnr. 5936	Poststad MANGER	

Organisasjonsplan			
Føretaket må dokumentere ein plan som viser føretaket sin organisasjonsstruktur, under dette overordna ansvars- og myndighetsfordeling, ressursar og kvalifikasjonar med omsyn til utdanning og praksis i føretaket.			
a) Føretaket har plan som syner organisasjonsstruktur, under dette ansvars- og myndighetsfordeling.			
b) Føretaket har følgjande ressursar og kvalifikasjonar med omsyn til utdanning og praksis, jf. tabellen under.			
Utdanningsnivå	Talet på personar innan dei enkelte kategoriane		
	0-3 års arbeidspraksis	4-7 års arbeidspraksis	≥ 8 års arbeidspraksis
Universitet/høgskule høgare grad	1	2	3
Universitet/høgskule lågare grad			
Meisterbrev/fagskule			
Fagbrev/sveinebrev			9
Annan relevant kompetanse		1	

Ved auka relevant utdanning, eller særskilte kvalifiserande praksis, kan krava til praksislengd reduserast. Tilsvarande kan krava til utdanning reduserast ved særskilte kvalifiserande praksis eller ved lengre praksis enn det som er kravd elles.

Beskriv særleg relevant utdanning eller særleg kvalifiserande praksis

Mer enn 15-års erfaring med prosjektering og oppfølging av lignende prosjekt.

Styringssystem			
Føretaket nytter styringssystem som er utvikla av		Namn på leverandør	
<input checked="" type="checkbox"/> Føretaket sjølv	<input type="checkbox"/> Ekstern leverandør		
Er styringssystemet tilpassa organisasjonen?			
<input checked="" type="checkbox"/> Ja		<input type="checkbox"/> Nei	
Revisjon av føretaket sitt styringssystem ved			
<input checked="" type="checkbox"/> Intern revisjon		<input type="checkbox"/> Ekstern revisjon	
Dato sist revidert	Revidert av	Dato sist revidert	Namn på revisjonsfirma
Revisjonserklæring			Vedlegg nr. G-
Systemkrav			
Føretaket sitt styringssystem tek vare på plan- og bygningslova sine krav, under dette			
<input type="checkbox"/> Organisasjonsplan, jf. byggesaksforskrifta §1-2 første ledd, bokstav e			
<input type="checkbox"/> Styring av andre føretak og personar som føretaket knyter til seg			
<input type="checkbox"/> Korleis føretaket tek vare på dei pliktene og oppgåvene som følgjer av føretaket sitt ansvar og funksjon, jf. byggesaksforskrifta kap. 12			
<input type="checkbox"/> Korleis føretaket identifiserer, tek vare på, under dette verifiserer og dokumenterer oppfylting av relevante krav gitt i eller med heimel i plan- og bygningslova som gjeld for føretaket sitt godkjeningsområde jf. byggesaksforskrifta § 1-2 bokstav c, og med lokal godkjenning ansvarsområde, for å sikre at alle relevante krav og vilkår blir oppfylte i tiltaket			
<input type="checkbox"/> Rutinar for å sikre at føretaket har nødvendige og oppdaterte kunnskapar om krav gitt i eller med heimel i plan- og bygningslova som er relevante for føretaket sitt godkjeningsområde			
<input type="checkbox"/> Rutinar for å identifisere, behandle og lukke avvik, under dette hindre gjentaking av avvik, frå krav gitt i eller med heimel i plan- og bygningslova			
<input type="checkbox"/> Rutinar for korleis føretaket tek vare på registrering, versjonshandtering, vidareformidling og oppbevaring av dokumentasjon som viser at krav gitt i eller med heimel i plan- og bygningslova, er oppfylte			
<input type="checkbox"/> Rutinar for å sikre jamleg gjennomgang og oppdatering av systemet			

Tidlegare godkjende ansvarsrettar utan sentral godkjenning	
Har det tidlegare vore sendt inn dokumentasjon om føretaket til kommunen ?	<input type="checkbox"/> Ja <input checked="" type="checkbox"/> Nei
Dersom ja, oppgi kommunen sitt saksnr.	
Kommunen sitt saksnr.	

Sentralt godkjent føretak
Ligg det føre sentral godkjenning innanfor anna ansvarsområde? <input type="checkbox"/> Ja <input checked="" type="checkbox"/> Nei

Vedlegg		
Tekst	Gruppe	Vedl.nr. frå-til
Referanseprosjekt	G	4 – 4
Revisjonserklæring	G	–
Organisasjonsplan	G	3 – 3
Gjennomføringsplan	G	5 – 5
		–
		–
		–
		–
		–
		–
		–

Erklæring og underskrift		
Føretaket er kjent med reglane om straff og sanksjonar i pbl kap 32 og at det kan medføre reaksjonar dersom det er gitt urette opplysningar.		
Namn på føretaket	Underskrift	
Bergen og Omland Friluftsråd		
Stad	Dato	Gjenta med blokkbokstavar
Bergen	22.03.2022	BERGEN OG OMLAND FRILUFTSRÅD V/DAG SETER

G-3 ORGANISASJONSPLAN

SbE 1 av 1

