

Forlenging av bygg,  
som det søkes om  
November 2021

Opprinnelig hus, som bygget iht.  
godkjenning av 26/09-1995 Meland kommune.

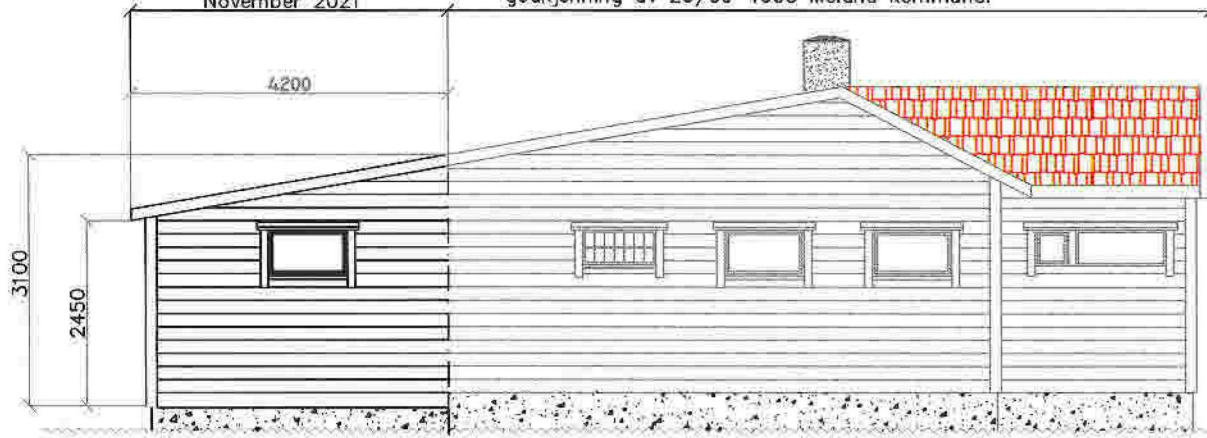

Ny fasade nord

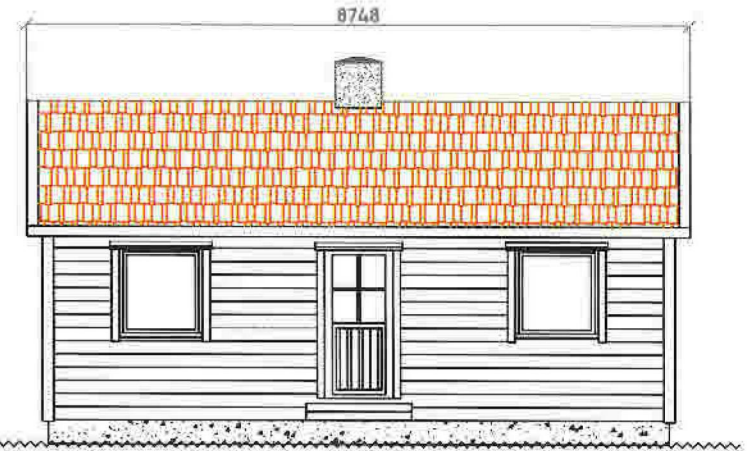

Fasade øst

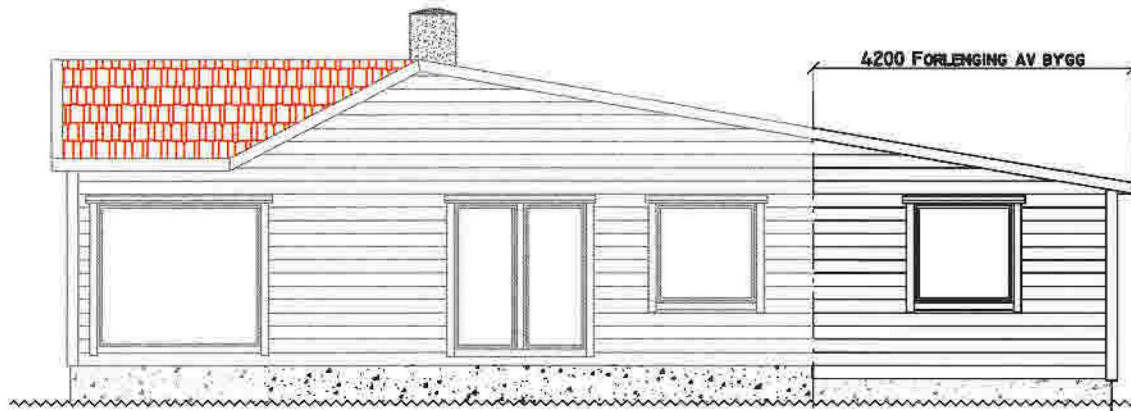

Ny fasade syd

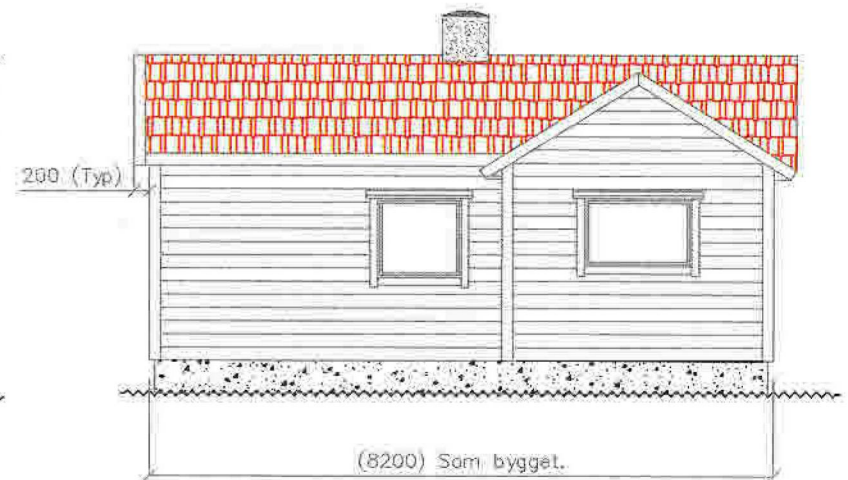

Fasade vest

NB! Alle mål i mm.



CONSTR.	GE	DATO	2021-03-20
DWG.	ORT	DATO	2021-10-22

SCALE 1:100

Illustrasjon av søknad om "tiltak" på GBR  
301/066 av Alver kommune. Krossneset  
28 5918 Frekhaug. "Tiltaket" omfatter ei  
tilbygg, på, 32,8 m2. som illustrert på  
tegning 2021-10-21-1  
Søker er: Vibeke Eikehaug  
og Jo Einar Vabø.

28.3.2022  
2021-10-21-4



ALLE YTTERVEGGER:  
 STANDARVERK: 148X48.  
 ISOLASJON: 150MM GLAVA  
 ASFALTPLATE (STANDARD)  
 LEKT: 36X48  
 KLEDNING.

INNVENDIG MOT ALLE  
 YTTERVEGGER:  
 DIFFUSJONSSPERRE: PLASTFOLIE  
 KLEDD MED 12mm  
 SPONPLATE

GULV:  
 BJELKELAG: 198X48  
 DIFFUSJONSSPERRE: PLASTFOLIE  
 KLEDD MED 22mm  
 GULVSPON-PLATE

INNVENDIG TAKHØYDE:  
 MINIMUM 2 METER

NB! Alle mål i mm.



CONSTR.	GE	DATO	2021-03-20
DWG.	ORT	DATO	2021-10-22

FORKLARING AV TILTAK KROSSNESET 28  
 5918 FREKHAUG

Søker er: Vibeke Eikehaug  
 og Jo Einar Vabø.

2021-10-21-4

SCALE 1:100