

Søknad om løyve til tiltak

etter plan- og bygningslova § 93

Enkle tiltak

Eitt-trinns søknadshandsaming

Rammeløyve

Søknad om ansvarsrett for ansvarleg søkjar

Ligg det føre sentral godkjenning Ja Nei

Dato for vedtak (skal fyllast ut av kommunen)

Saksnr. i kommunen

RADØY KOMMUNE

JOURNALPOSTNR.

ARKIVSAKSNR.

08/2914

08/628-1

Til kommune: (Søknad med vedlegg skal fyllast ut og leverast i 1 eksemplar, ev. ekstra sett etter avtale med kommunen)

KLASSERING

KLASSERING

RTO

28.05.2008

Vil tiltaket ha innverknad på eksisterande eller framtidige arbeidsplassar? Ja Nei

Dersom ja, skal søknad NBR nr. 5177 med vedlegg sendast til Arbeidstilsynet.

Søknaden gjeld

Eigedom/ byggjestad	Gnr. 88 Bnr. 15 Festenr. Seksjonsnr. Bygningsnr. Bustadnr.
	Adresse 5938 Søbovågen Postnr. Poststad

Type tiltak pbl § 93 (mogleg med fleire kryss)	Nye bygg og anlegg	<input type="checkbox"/> Frittliggjande	<input type="checkbox"/> Tilbygg, påbygg, underbygg	<input checked="" type="checkbox"/> Vesentlege terrengingrep
		<input type="checkbox"/> Parkeringsplass	<input type="checkbox"/> Anlegg	<input type="checkbox"/> Veg
	Endring av bygg	<input type="checkbox"/> Konstruksjon	<input type="checkbox"/> Fasade	<input type="checkbox"/> Reparasjon
	Endring av bruk	<input type="checkbox"/> Bruksendring	<input type="checkbox"/> Vesentlig endring av tidlegare drift	
	Riving	<input type="checkbox"/> Heile bygg	<input type="checkbox"/> Delar av bygg	<input type="checkbox"/> Anlegg
	Bygningstekniske installasjonar *)	<input type="checkbox"/> Nyanlegg	<input type="checkbox"/> Endring	<input type="checkbox"/> Reparasjon
	Endring av bustadeldingar	<input type="checkbox"/> Oppdeling	<input type="checkbox"/> Samanføyning	
	Innhegning, skilt	<input type="checkbox"/> Innhegning mot veg	<input type="checkbox"/> Reklame, skilt, innretning e.l.	
	Eigedomsdeling **)	<input type="checkbox"/> Deling	<input type="checkbox"/> Bortfeste	<input type="checkbox"/> Samanføyning
	Anna X	- spesifikasjon Masseforflytning / MUR		

*) Gjeld berre når installasjonen ikkje er ein del av eit større tiltak. **) Unntatt frå kravom ansvarsrett. Kart- og delingsforretning blir handsama etter delingslova. Heimelsinnhavar underskriv som tiltakshavar.

Ansvar og kontroll

Ansvarleg søkjar stadfester at heile tiltaket er belagt med ansvar, og at kontrollsystema i dei einskilde føretaka dekkjer krava i medhald av plan- og bygningslova.

Vedlegg

Spesifikasjon av vedlegg	Gruppe	Nr. frå – til	Ikkje relevant
Opplysningar om tiltakets ytre rammer og bygningsspesifikasjon	A	-	<input checked="" type="checkbox"/>
Dispensasjonssøknader	B	-	<input checked="" type="checkbox"/>
Gjenpart av nabovarsel, naboprotestar, merknader til naboprotestar	C	-	<input type="checkbox"/>
Kart, situasjonsplan, rekvisisjon av kart- og delingsforretning	D	-	<input type="checkbox"/>
Utgreiingar og teikningar	E	-	<input type="checkbox"/>
Søknader om ansvarsrett og kontrollplan, godkjeningsbevis, søknad om lokal godkjenning	F	-	<input checked="" type="checkbox"/>
Kontrollplan for viktige og kritiske område, kontrollerklaeringar	G	-	<input checked="" type="checkbox"/>
Bustadspesifikasjon i GAB	H	-	<input checked="" type="checkbox"/>
Fråsegn frå andre offentlege organ	I	-	<input checked="" type="checkbox"/>
Andre vedlegg	J	-	<input type="checkbox"/>

Underskrifter

Ansvarleg søkjar (SØK) for tiltaket	Tiltakshavar
Føretak Grindheim Maskin & Transport AS	Namn MORTEN FRANTZEN
Adresse Grindheim	Adresse
Postnr. 5936 Poststad Manger	Postnr. 5938 Poststad Søbovågen
Organisasjonsnr. 979302002 Telefon 95807089	Organisasjonsnr. Telefon (dagtid) 93451188
Kontaktperson Bjarte Mobiltelefon 91620804	<input checked="" type="checkbox"/> Einskildperson <input type="checkbox"/> Føretak/lag/sameige <input type="checkbox"/> Off. verksemd
E-postadresse gr-m@online.no Telefaks	E-postadresse
Dato 27/5-08 Underskrift Johan Grindheim	Dato 27.508 Underskrift MFrantzen
Gjenta med blokkbokstavar JOHAN GRINDHEIM	Gjenta med blokkbokstavar MORTEN FRANTZEN



Max høyde på mur/Fylling 3m
 Mur/Fylling skal skrives bakover fra

RADØY KOMMUNE	
JOURNALPOSTNR.	ARKIVSAKSNR.
BARBHANDS.	28.05.2011
KOPI TIL	
KLASSERING P	KLASSERING S
RADØY KOMMUNE	

SITUASJONSKART

Gnr/Bnr: 88/15
 Adresse:
 Eigar/søkar:

Kvalitet:

Gjeldande plan:
 Planformål:

Atterhald om feil i kartgrunnlaget

Sign.

Målestokk: 1:475
 Dato: 23.05.2008

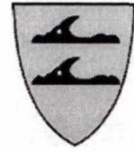

- Vassleidning
- Vegkant
- - - Eiegdomsgrense
- Høgspent
- Bolighus
- Andre bygg
- ▨ Byggemeld bygg

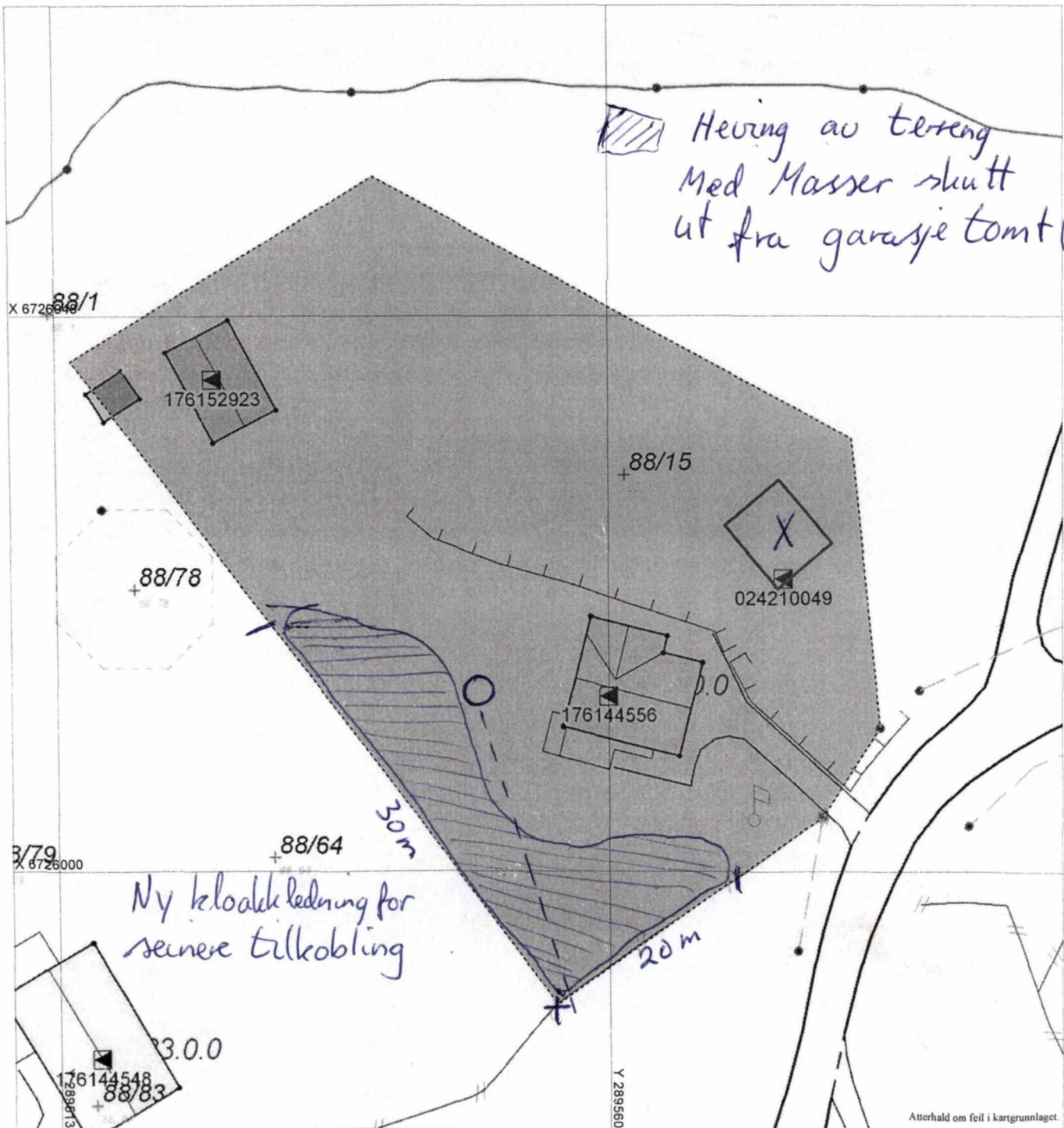

Atterhald om feil i kartgrunnlaget.

Gjenpart av nabovarsel for tiltak etter plan- og bygningslova (pbl)

For eiedomen nemnd nedanfor, er det i samsvar med reglane i § 94 nr. 3 i plan- og bygningslova av 14. juni 1985 nr. 77, sendt følgjande nabovarsel:

Til

Kopi av dette dokumentet med vedlegg sendast kommunen, samtidig som naboer varslast.

Tiltak på eiedomen:

Gnr.	Bnr.	Festenr.	Seksjonsnr.
88	15		
Adresse Sæbo			
Postnr.	Poststad		
5938	SÆBØVÅGEN		
Eigar/festar Jorunn Tjore / Morken Frantzen			

Det blir med dette varsla om

Søknad om tiltak som krev løyve etter plan- og bygningslova § 93.

Nybygg

Anlegg

Endring av fasade

Riving

Skilt

Eigedomsdeling eller bortfeste

Innhegning mot veg

Bruksendring

Dispensasjonar

Anna - spesifiser

Masseforflytting/bygging av mur

Søknaden er lagt ut på besøksadresse:
Eventuelle merknader må vere komne til ansvarleg søkjar innan 2 veker etter at dette varslat er sendt.
(Kopi kan sendast kommunen).

Adresse til ansvarleg søkjar

E-postadresse

Det blir med dette varsla om

Melding om tiltak etter plan- og bygningslova

Driftsbygning i
landbruket pbl § 81

Mindre byggjearbeid

Skilt

Ein kan sjå meldinga hos kommunen på adresse:
Eventuelle merknader må vere komne til kommunen innan 2 veker etter at dette varslat er sendt.

Adresse til kommunen

Gjer nærmare greie for kva nabovarslet gjeld

Vedlegg

Spesifikasjon av vedlegg	Gruppe	Nr. frå – til	Ikkje relevant
Dispensasjonssøknader	B		<input checked="" type="checkbox"/>
Situasjonsplan	D		<input checked="" type="checkbox"/>
Fasadeteikningar og snitt	E		<input type="checkbox"/>
Andre vedlegg	J		<input checked="" type="checkbox"/>

Underskrift

Stad Sæbo	Dato 26/5-08	Underskrift (ansvarleg søkjar eller tiltakshavar*) M. Frantzen
Telefon 93451188	* I meldingssaker skriv tiltakshavar under	Gjenta med blokkbokstavar

Kvittering for nabovarsel

Nabovarsel kan enten sendast som rekommandert sending eller overleverast personleg mot kvittering. Ved personleg overlevering vil avkryssing gjelde som stadfesting på at varslet er motteke.

RADØY KOMMUNE

JOURNALPOSTNR. ARRIVSAKSNR.

SAKSHANDS. KOPI TIL

28.05.2000

KLASSERING KLASSERING

S

Eigedom/byggjestad				Eigar/fester på nabo-/gjenbuareigedom			
Gnr. 88	Bnr. 15	Festenr.	Seksjonsnr.	Adresse			
Nabo-/gjenbuareigedom				Eigar/fester på nabo-/gjenbuareigedom			
Gnr. 88	Bnr. 64	Festenr.	Seksjonsnr.	Namn på eigar/festar Gudrun Salte			
Adresse Strandveien 2A				Adresse Strandveien 2A			
Postnr. 5105	Poststad EIDSVÅG	Postnr. 5105	Poststad EIDSVÅG	Poststaden sitt reg.nr.			
Personleg kvittering for mottak av varsel				Dato Sign.			
<input type="checkbox"/> Varsel er motteke				<input type="checkbox"/> Samtykkjer i tiltaket			

Nabo-/gjenbuareigedom				Eigar/fester på nabo-/gjenbuareigedom			
Gnr. 88	Bnr. 1	Festenr.	Seksjonsnr.	Namn på eigar/festar Boligkonsult A.S.			
Adresse				Adresse Salhusveien 55			
Postnr.	Poststad	Postnr. 5131	Poststad SALHUS	Poststaden sitt reg.nr.			
Personleg kvittering for mottak av varsel				Dato Sign.			
<input type="checkbox"/> Varsel er motteke				<input type="checkbox"/> Samtykkjer i tiltaket			

Nabo-/gjenbuareigedom				Eigar/fester på nabo-/gjenbuareigedom			
Gnr.	Bnr.	Festenr.	Seksjonsnr.	Namn på eigar/festar Ove Johan Espenes			
Adresse Salte				Adresse Salte			
Postnr. 5938	Poststad SIEBOVÅGEN	Postnr. 5938	Poststad SIEBOVÅGEN	Poststaden sitt reg.nr.			
Personleg kvittering for mottak av varsel				Dato Sign.			
<input type="checkbox"/> Varsel er motteke				<input type="checkbox"/> Samtykkjer i tiltaket			

Nabo-/gjenbuareigedom				Eigar/fester på nabo-/gjenbuareigedom			
Gnr.	Bnr.	Festenr.	Seksjonsnr.	Namn på eigar/festar			
Adresse				Adresse			
Postnr.	Poststad	Postnr.	Poststad	Poststaden sitt reg.nr.			
Personleg kvittering for mottak av varsel				Dato Sign.			
<input type="checkbox"/> Varsel er motteke				<input type="checkbox"/> Samtykkjer i tiltaket			

Nabo-/gjenbuareigedom				Eigar/fester på nabo-/gjenbuareigedom			
Gnr.	Bnr.	Festenr.	Seksjonsnr.	Namn på eigar/festar			
Adresse				Adresse			
Postnr.	Poststad	Postnr.	Poststad	Poststaden sitt reg.nr.			
Personleg kvittering for mottak av varsel				Dato Sign.			
<input type="checkbox"/> Varsel er motteke				<input type="checkbox"/> Samtykkjer i tiltaket			

Det er i dag innlevert rekommandert sending til adressatane ovanfor.

Samla tal på sendingar: 2

Sign.



KIWI IKENBERGET

Postboks 1

Org.nr 985771367 MVA

Ant.	Varetekst.	Beløp MVA
	Frimerker	kr 14,00 25%
1	A-Prioritert (Vekt Manuell:0,031 kg) (Destinasjon:Norge) (Frensendingstid:2-3 dager) (Nr.:RR059317805N0)	kr 11,00 25%
1	Rekommandert (BOLIGKONSULT AS:) (SALHUSVEIEN 55:) (5131:) (NYBORG:)	kr 54,00 25%
1	A-Prioritert (Vekt Manuell:0,031 kg) (Destinasjon:Norge) (Frensendingstid:2-3 dager) (Nr.:RR059317819N0)	kr 11,00 25%
1	Rekommandert (GUDRUN SÆBØ:) (STRANDVEIEN 2A:) (5105:) (EIDSVÅG I ASANE:)	kr 54,00 25%

Total	kr 144,00
-------	-----------

Kortbetaling	kr 144,00
--------------	-----------

Mva sat	Grunnlag	Mva sun
0%		
8%		
14%		
25%	kr 115,20	kr 28,80

BAX: 11916716-276734

BankAsept:

*****07635-4

27/05/2008 19:21

REF.:830811003321

BELØP= 144,00

Bongnr. 47-13277-1-217654-

Dato	Tid	Kasse	Kasserer
27.05.2008	19:21:02	KASSET	SONDRE

Kundenavn :
 Kundenummer :
 Kunde gateadresse 1 :
 Kunde gateadresse 2 :
 Postnummer :
 Poststed :

Signatur : _____



47-13277-1-217654-2

RADØY KOMMUNE		
JOURNALPOSTNR.	ARKIVSAKSNR.	
SAKSHANDS.	28. 05. 2008	KOPI TIL
KLASSERING P	KLASSERING S	

RADØY KOMMUNE			
JOURNALPOSTNR.		ARKIVSAKSNR.	
08/5000		08/628-3	
SAKSHANDS.	09. 07. 2008		KOPI TIL
PTO			
KLASSERING		KLASSERING	
P 88/15		S	

Gudrun Sæbø
 Strandveien 2a
 5104 Eidsvåg

Morten Frantzen
 5938 Sæbøvågen

Eidsvåg, 02. juli 2008

Masseforflytting /bygging av mur 88/15, nabovarsel til Gudrun Sæbø, 88/64.

Viser til hyggelig møte mandag 16. juni og bekrefter herved hva ble enig om.

En 3 meter høy mur i grensen langs G.nr 88 B nr. 64 for så å skrå terrenget nord øst mot huset ditt.

Jeg skal mot samme grense langs hele min eiendom få bygge mur høy tilsvarende høyeste punkt på min eiendom. En forutsetning for min aksept til din mur som du allerede var godt i gang med, er at jeg får godkjent fra kommunen heving av nivå på min eiendom tilsvarende dette.

Med vennlig hilsen

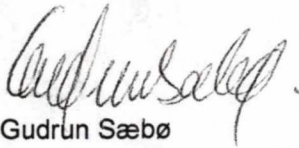

Gudrun Sæbø

Kopi sendt Radøy Kommune, Krossv. 8, 5936 MANGER.

2

Adm. Tore Rikstad.

S6349001.

Gudrun Sæbø
Strandveien 2a
5104 Eidsvåg

Morten Frantzen
5938 Sæbøvågen

RADØY KOMMUNE	
JOURNALPOSTNR. 08/4975	ARKIVSAKSNR. 08/628-2
SAKSHANDS. PTO	KOPI TIL 03.07.2008
KLASSERING P 88/15	KLASSERING S

Eidsvåg, 02. juli 2008

Masseforflytting /bygging av mur 88/15, nabovarsel til Gudrun Sæbø, 88/64.

Viser til hyggelig møte mandag 16. juni og bekrefter herved hva ble enig om.

En 3 meter høy mur i grensen langs G.nr 88 B nr. 64 for så å skrå terrenget nord øst mot huset ditt.

Jeg skal mot samme grense langs hele min eiendom få bygge mur høy tilsvarende høyeste punkt på min eiendom. En forutsetning for min aksept til din mur som du allerede var godt i gang med, er at jeg får godkjent fra kommunen heving av nivå på min eiendom tilsvarende dette.

Med vennlig hilsen

Gudrun Sæbø

Kopi sendt Radøy Kommune, Krossv. 8, 5936 MANGER.

