

Strekkinspeksjon - 2/25/2022 - 2/25/2022 10:56:52 AM

Dato 25.02.2022	Kamera IBAK	Avrenning	Lsid 2/25/2022 10:56:52 AM	No 2
Prosjektnavn 220342-Nordhordaland Næringspark-MH-ES-25.02.22	Lagringsmedium type	Inspeksjonsbil 28	Operatør MH	Jobbnummer 01

By/Sted Adresse/Gat Nordhordaland Næringspark Overlate forhold ..Ingen data Fra kart	OppstrømsKum S14 Mini Opp. kum type NedstrømsKum S5 Mini Ned. kum type	Rørlengde [mm] 0 Total lengde [m] 11,40 Inspisert lengde [m] 10,60 Byggeår
Diameter sirkulær 160mm Ledningstype Spillvann	Inspeksjonsformål kontroll av nyanlegg Inspeksjonsmetode rørinspeksjon med kameratraktor Inspeksjons retning 2 Rengjøring Anmerkning/Generell komme Rørstrekket har ingen synlige skader.	
Rørmateriale Plast		

1:84	m +	Kode	Observasjon	MPEG	Foto	Grad
S5 Mini						
0.80	SI	Start inspeksjon, 0% / S5 Mini	00:00:00	L2252022 105652 AM_S14		
11.40	IF	Inspeksjon fullført / i S14 Mini	00:03:13	L2252022 105652 AM_S14		
S14 Mini						

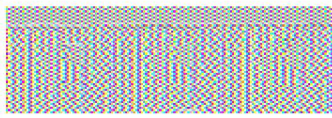

Strekkbilder - 2/25/2022 - 2/25/2022 10:56:52 AM

By/Sted	Adresse/Gate Nordhordaland	Dato 25.02.2022	Lsid 2/25/2022 10:56:52 AM	Nr. 2
---------	-------------------------------	--------------------	-------------------------------	----------



L2252022 105652 AM_S14 Mini_S5
Mini_250222_111433_9.jpg, 00:00:00, 0.80m
Start inspeksjon, 0% / S5 Mini



L2252022 105652 AM_S14 Mini_S5
Mini_250222_111433_10.jpg, 00:00:00, 0.80m
Start inspeksjon, 0% / S5 Mini



L2252022 105652 AM_S14 Mini_S5
Mini_250222_111433_11.jpg, 00:03:13, 11.40m
Inspeksjon fullført / i S14 Mini

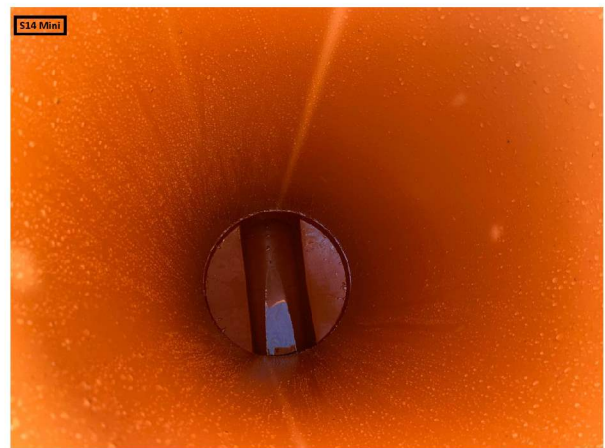

L2252022 105652 AM_S14 Mini_S5
Mini_250222_111433_12.jpg, 00:03:13, 11.40m
Inspeksjon fullført / i S14 Mini