

Frå: Larissa Dahl
Send: onsdag 30. mars 2022 13:41
Til: Askeland, Terje Oseberg
Kopi: Ivar Solheim
Emne: SV: Høyden på Geitle sin mur sak 20/7073:

Hei! I igangsettingsløyve er det oppgitt følgende:

Ved søknad om rammeløyve ble det ikkje utført kontrollmålingar på kotehøgde, nå er kotehøgde på høgaste mur satt til +18,8 m.o.h. mens total murkonstruksjonshøgde er ikkje endra og skal utførast slik det er godkjent i rammeløyve.

Så høyden kontrollmålt ikke til 18,0moh slik du viser i tegninger til rammesøknad i 2020 ,men 18,8 moh.

Mvh Dahl

Frå: Askeland, Terje Oseberg <terje.askeland@nordea.com>

Send: onsdag 30. mars 2022 10:07

Til: Larissa Dahl <larissa.dahl@alver.kommune.no>; ivar.solheim@byggraad.no

Emne: Høyden på Geitle sin mur sak 20/7073:

Jeg er litt usikker på hvilken høyde som er godkjent i tiltaket.

Er dette korrekte høyder? Tegningene er hentet fra rammeløyve 729/20 09.07.2020

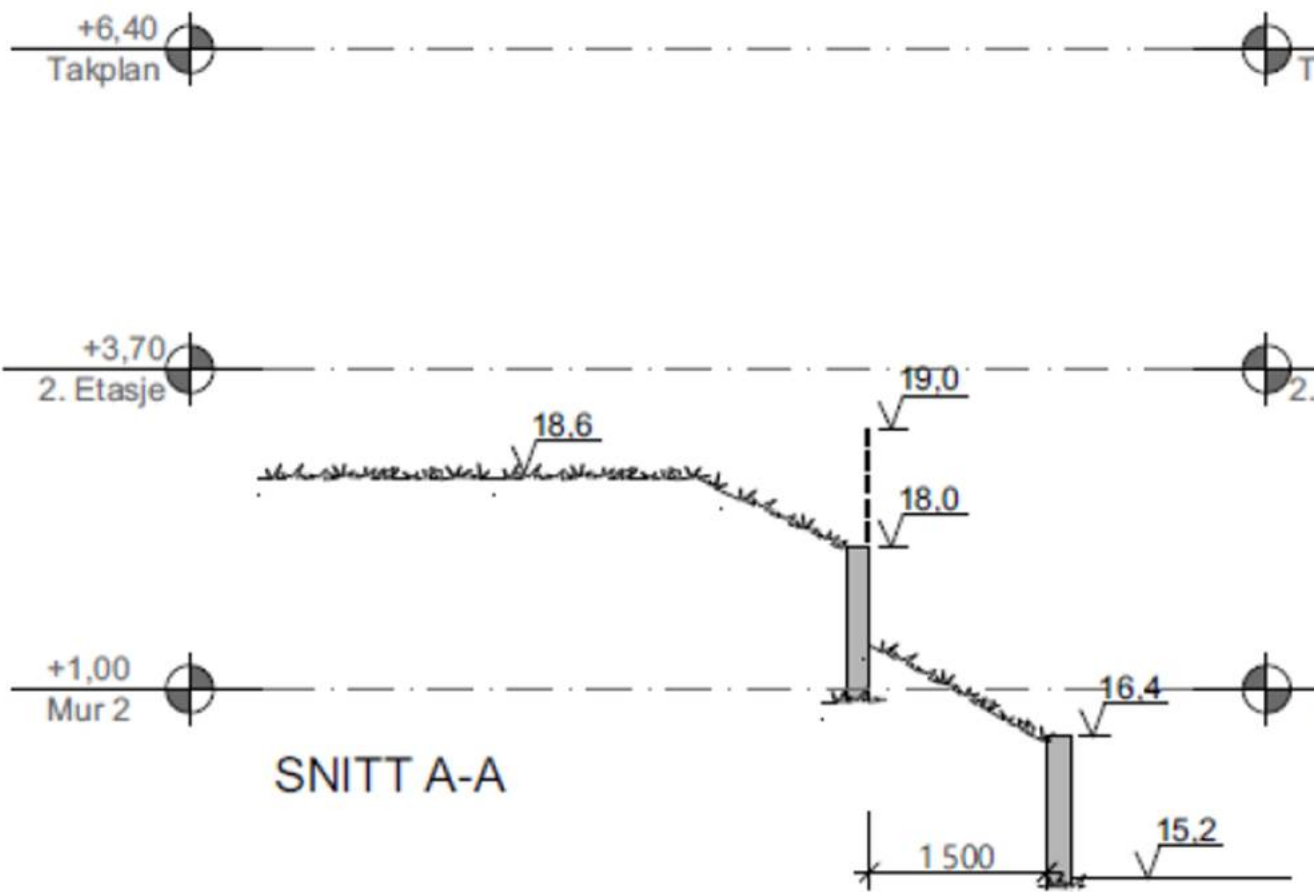
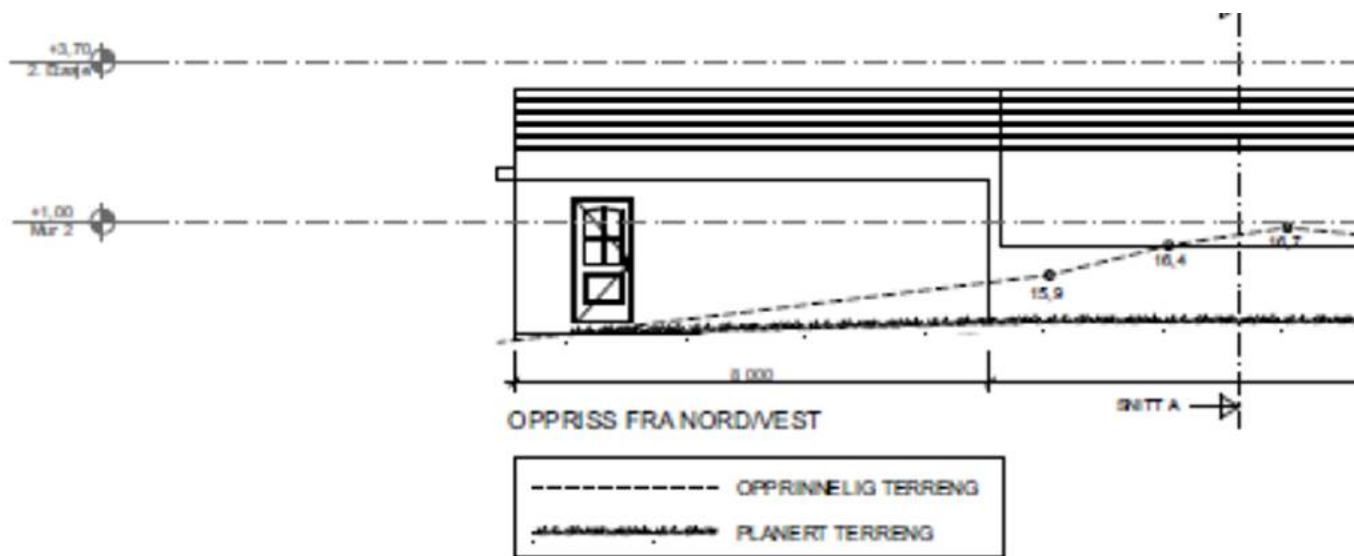

Med vennlig hilsen

Terje Oseberg Askeland
Markedssjef

Nordea | Tryg Næringsliv
Besøk meg: Folke Bernadottesv.50, Bergen

Skriv til meg: BERGEN
Tlf: +47 98280262 | Mob: +47 98280262
E-post: terje.askeland@nordea.com
Hjemmeside: nordea.no

Nordea Bank AB (publ), filial i Norge, Essendrops gate 7, Postboks 1166 Sentrum, 0107 Oslo, 983258344 MVA (Foretaksregisteret)
Nordea Bank AB (publ), Stockholm, 516406-0120 (Bolagsverket)

Denne e-posten kan inneholde konfidensiell informasjon. Hvis du har mottatt den ved en feiltakelse, vennligst si fra til avsender og slett e-posten. Ikke del innholdet med andre eller kopier det.

Confidential