

Frå: ivar.solheim@byggraad.no
Send: torsdag 31. mars 2022 14:59
Til: 'Askeland, Terje Oseberg'
Kopi: Larissa Dahl; knut-asle.geitle@eviny.no
Emne: SV: Høyden på Geitle sin mur sak 20/7073:

Hei igjen,
Høydemål er oppgitt i tegningene som fulgte nabovarselet (og søknaden).

Mvh Ivar

Fra: Askeland, Terje Oseberg <terje.askeland@nordea.com>
Sendt: torsdag 31. mars 2022 12:48
Til: ivar.solheim@byggraad.no
Kopi: Larissa Dahl <larissa.dahl@alver.kommune.no>
Emne: FW: Høyden på Geitle sin mur sak 20/7073:

Hei Ivar

Viser til mail jeg sendte i går.
Har du en målsatt 3d tegning av hele tiltaket?
Jeg er litt usikker på hva som egentlig er vedtatt her.

Med vennlig hilsen

Terje Oseberg Askeland
Markedssjef

Nordea | Tryg Næringsliv

Confidential

Subject: RE: Høyden på Geitle sin mur sak 20/7073:

Betyr det at tiltakets totale høyde uten rekkverk er 18,8m (tidligere 18m) minus 16m (tidligere 15,2 meter) altså 2,8 meter?

Jeg har sett andre tegninger (se vedlegg 1) der nederste mur er 1,5m høy, mellomrommet er 80 cm og øverste muren er 80 cm. Dette gir en total høyde på 3,1 meter.
Vår oppfatning er at det var dette Geitle fikk tillatelse til når rammeløyve ble gitt 07.07.2020

I dokumentet fra Byggråd av 03.03.2022 (se vedlagt skisse 2) er tiltaket 18,8 -15,2m. Dette gir en høyde på 3,6 meter mot oss. Dette er i så tilfelle høyere enn dagens mur.
Det er ikke meningen å være pirkete, men jeg forstår ikke hva det er gitt tillatelse til.

Det er forståelig dersom Byggråd og Geitle har lest koter feil? Jeg aksepterer ikke dette som unnskyldning dersom muren mot oss «vokser» med 50 cm, noe som vil skape mer skygge på vår tomt.

Vedlegg 1:

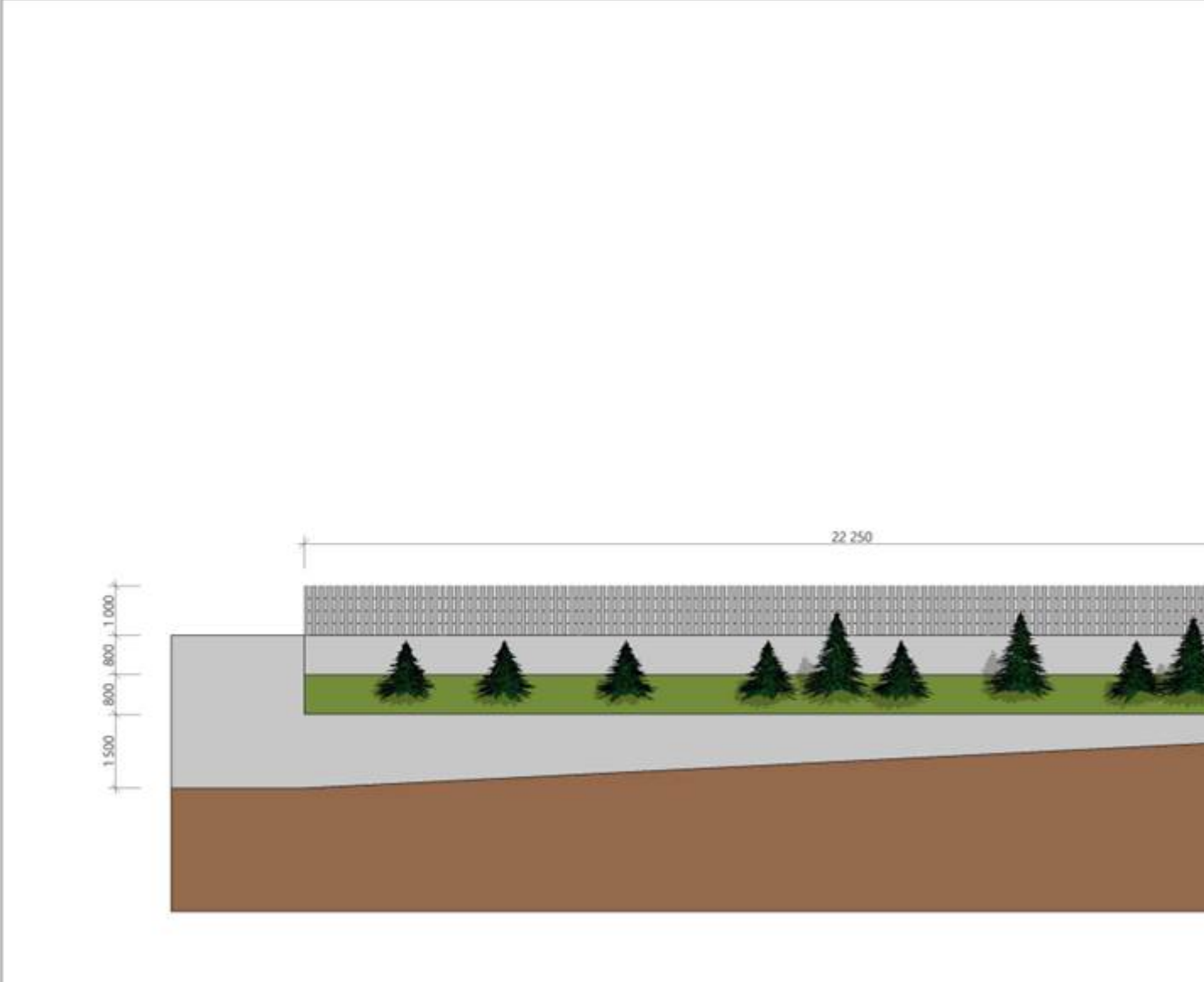

Vedlegg 2:

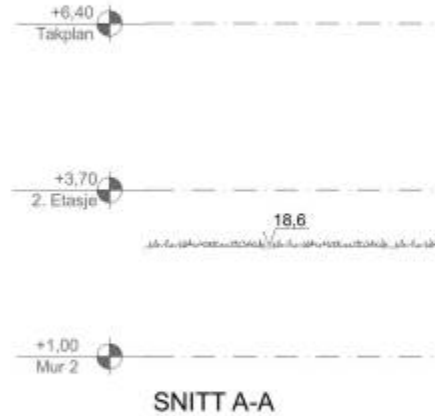

Med vennlig hilsen

Terje Oseberg Askeland
Markedssjef

Nordea | Tryg Næringsliv
Besøk meg: Folke Bernadottesv.50, Bergen
Skriv til meg: BERGEN
Tlf: +47 98280262 | Mob: +47 98280262
E-post: terje.askeland@nordea.com
Hjemmeside: nordea.no

Nordea Bank AB (publ), filial i Norge, Essendrops gate 7, Postboks 1166 Sentrum, 0107 Oslo, 983258344 MVA (Foretaksregisteret)
Nordea Bank AB (publ), Stockholm, 516406-0120 (Bolagsverket)

Denne e-posten kan inneholde konfidensiell informasjon. Hvis du har mottatt den ved en feiltakelse, vennligst si fra til avsender og slett e-posten. Ikke del innholdet med andre eller kopier det.

Confidential

From: Larissa Dahl <larissa.dahl@alver.kommune.no>
Sent: Wednesday, March 30, 2022 1:41 PM
To: Askeland, Terje Oseberg <terje.askeland@nordea.com>
Cc: Ivar Solheim <ivar.solheim@byggraad.no>
Subject: SV: Høyden på Geitle sin mur sak 20/7073:

Hei! I igangsettingsløyve er det oppgitt følgende:

Ved søknad om rammeløyve ble det ikke utført kontrollmålinger på kotehøgde, nå er kotehøgde på høgaste mur satt til +18,8 m.o.h. mens total murkonstruksjonshøgde er ikke endra og skal utførast slik det er godkjent i rammeløyve.

Så høyden kontrollmålt ikke til 18,0moh slik du viser i tegninger til rammesøknad i 2020 ,men 18,8 moh.

Mvh Dahl

Frå: Askeland, Terje Oseberg <terje.askeland@nordea.com>

Send: onsdag 30. mars 2022 10:07

Til: Larissa Dahl <larissa.dahl@alver.kommune.no>; ivar.solheim@byggraad.no

Emne: Høyden på Geitle sin mur sak 20/7073:

Jeg er litt usikker på hvilken høyde som er godkjent i tiltaket.

Er dette korrekte høyder? Tegningene er hentet fra rammeløyve 729/20 09.07.2020

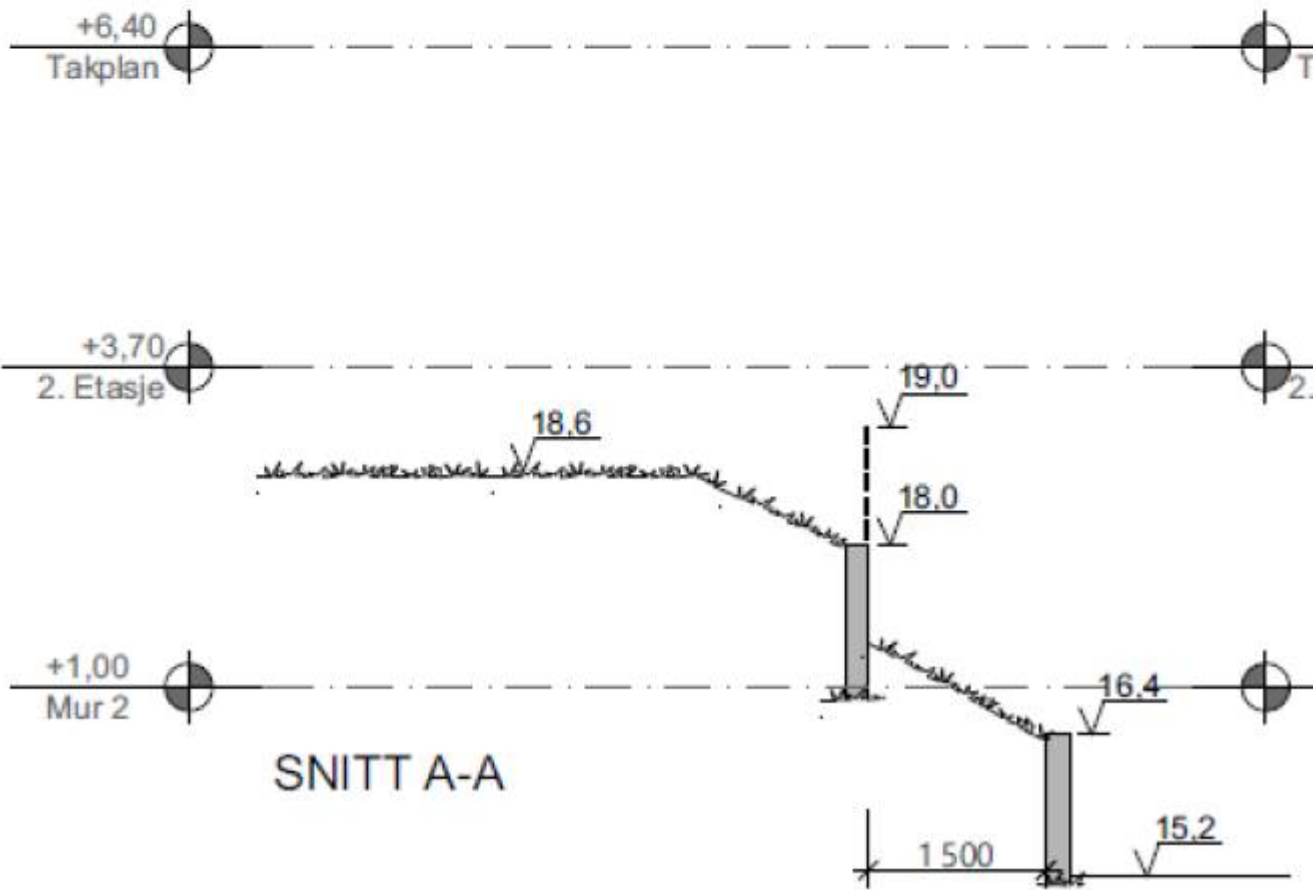
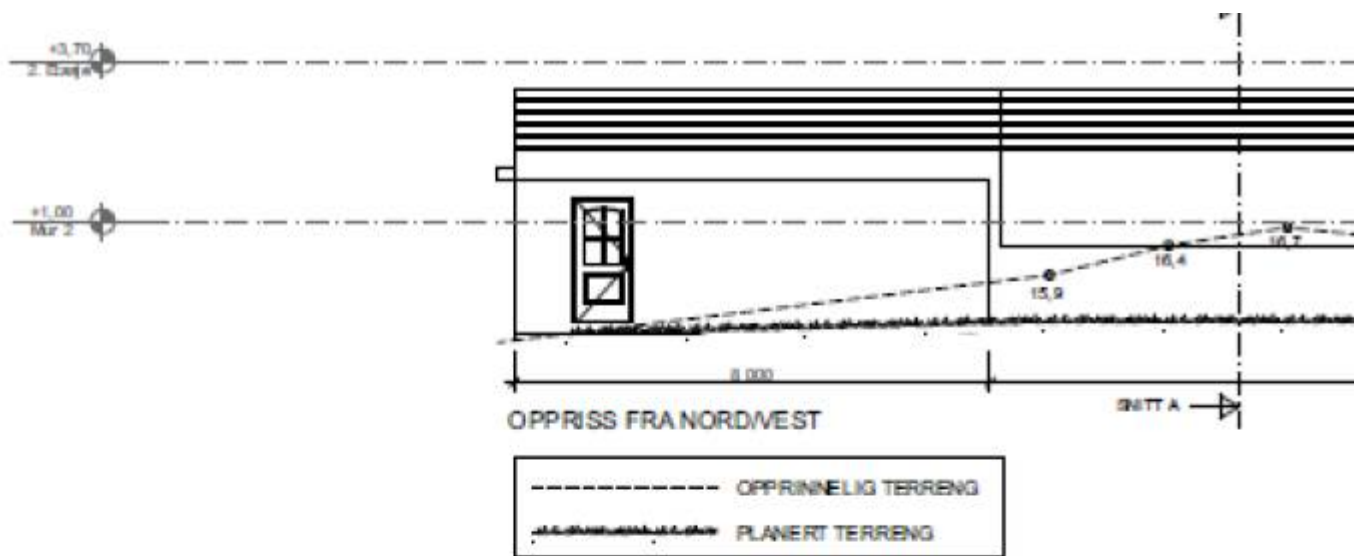

Med vennlig hilsen

Terje Oseberg Askeland
Markedssjef

Nordea | Tryg Næringsliv
Besøk meg: Folke Bernadottesv.50, Bergen

Skriv til meg: BERGEN
Tlf: +47 98280262 | Mob: +47 98280262
E-post: terje.askeland@nordea.com
Hjemmeside: nordea.no

Nordea Bank AB (publ), filial i Norge, Essendrops gate 7, Postboks 1166 Sentrum, 0107 Oslo, 983258344 MVA (Foretaksregisteret)
Nordea Bank AB (publ), Stockholm, 516406-0120 (Bolagsverket)

Denne e-posten kan inneholde konfidensiell informasjon. Hvis du har mottatt den ved en feiltakelse, vennligst si fra til avsender og slett e-posten. Ikke del innholdet med andre eller kopier det.

Confidential