



⊗ R=Radonpunkt

Et. nedskrevet helseklasse for ventilasjonsret utføres iht tegninger fra ventilasjonsleverandør

ANMERKNINGER:

- Risikoklasse: 4 / Brannklasse: 1
- Lysareal beregnet med Lt: 0.72
- Ved valg av vindu, skal dagslysberregning kontrolleres mot TEK17 paragraf 13-7.
- Energidokumentasjon: U-verdier angitt i energidokumentasjon.
- Arealer oppsatt i tabell er i iht NS3940
- Arealer angitt i de enkelte rom er oppgitt som faktiske gulvareal.
- I rom under skrå himling kan deler av dette areal ha lavere takhøyde enn 2.4m.
- L = LIMTRE / S = STÅLDRAGER / SK = SKURLAST
- NTO = NETTOMAL
- Innredninger og sanitærutstyr vist på tegning kun inkludert hvis angitt i kontrakt.
- For symbolforklaringer, se leveringsbeskrivelse.

TEGN. INNHOLD:	TEGNSART:	MÅL:
Plantegning 1. etg		1 : 100
PROSJEKT:	2-mannsbolig Tek 17	
ARHITEKT:	TEGN:	PROSJEKT NR:
	04.04.19	RT/LS
		140445
		TEGN NR:
		09.01

UNIKUS	
Byggeklass: Hilland	
G.mr/Br.nr:	134/348
KOMMUNE:	Lindås
Postboks 4104, Torshovveien 10, 8089 Bævre, tlf. 75 56 51 20, E-mail: post@unikus.no	

Leil. 2

Leil. 1

1. ETG.



REV.	DATE	REVISION	SIGN.

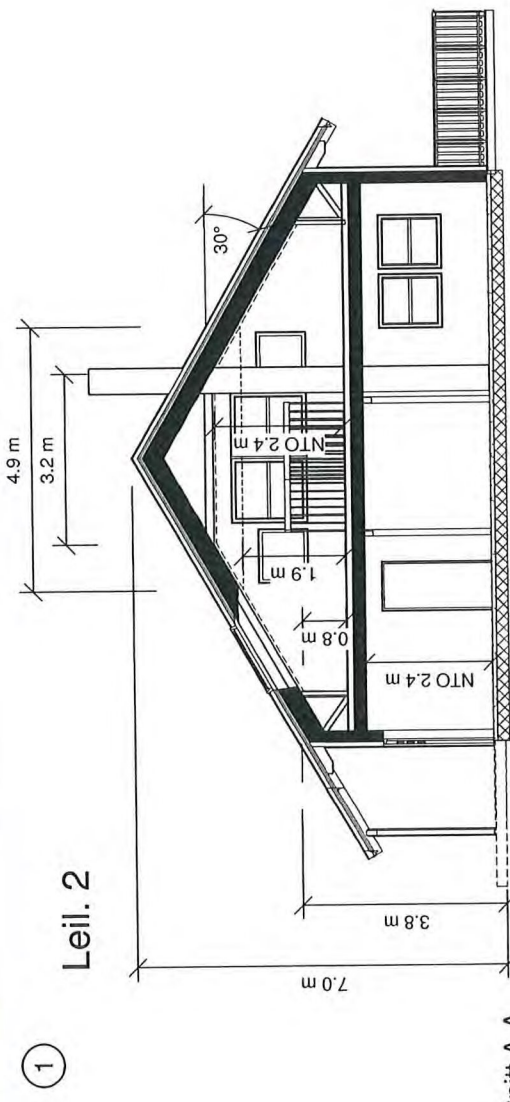

Snitt A-A

P-rom og S-rom PR. LEIL.	
Beskrivelse:	Areal:
P-ROM	
1.Etasje	95.3 m ²
	95.3 m ²
S-ROM	
1.Etasje	4.4 m ²
1.Etasje	5.0 m ²
	9.5 m ²

BRA (Åpent) PR. LEIL.	
Beskrivelse:	Areal:
TAK OVER INNGANG	6.4 m ²
Total	

BRA PR. LEIL.	
Etasje:	Areal:
1.Etasje	99.8 m ²
2.Etasje	58.4 m ²
1.Etasje	5.0 m ²
	163.2 m ²

BYA	
	Areal:
	246 m ²

Sk. nedre del av hvelvingsplanen for ventilasjonsanordning utføres i et tegninger fra ventilasjonsleverandør

ANMERKNINGER:

- Risikoklasse: 4 / Brannklasse: 1
- Lysareal beregnet med Lt: 0.72
- Ved valg av vindu, skal dagslysberregning kontrolleres mot TEK17 paragraf 13-7.
- Energidokumentasjon: U-verdier angitt i energidokumentasjon.
- Arealer oppgitt i tabell er i hht NS9340
- Arealer angitt i de enkelte rom er oppgitt som faktiske gulvareal.
- I rom under skrå himling kan deler av dette areal ha lavere takhøyde enn 2.4m.
- L = LITRE / S = STÅLDRAGER / SK = SKURLAST
- NTO = NETTOMÅL
- Innredninger og sanitærutstyr vist på tegning kun inkludert hvis angitt i kontrakt
- For symbolsforklaringer, se leveringsbeskrivelse.

TEGN. INNHOLD:	TILTAKSART:	MÅL:
Plan loft/Snitt		1 : 100
PROSJEKT:	2-mannsbolig Tek 17	
ARTEKT:	DATE:	PROSJEKT NR:
	04.04.19	RT/LS
		140445
		TEGN.NR:
		09.02

TILTAKSHAVER:	BYGGEPLASS:	Hilland
	G.nr/B.nr:	134/348
	KOMMUNE:	Lindås
UNIKUS		
Postboks 4104,		
6958 Lindåsveien 51, 20		
E-mail: post@unikus.no		

MESTERHUS
Kaland Trelast AS

REV.	DATE	REVISION	SIGN.

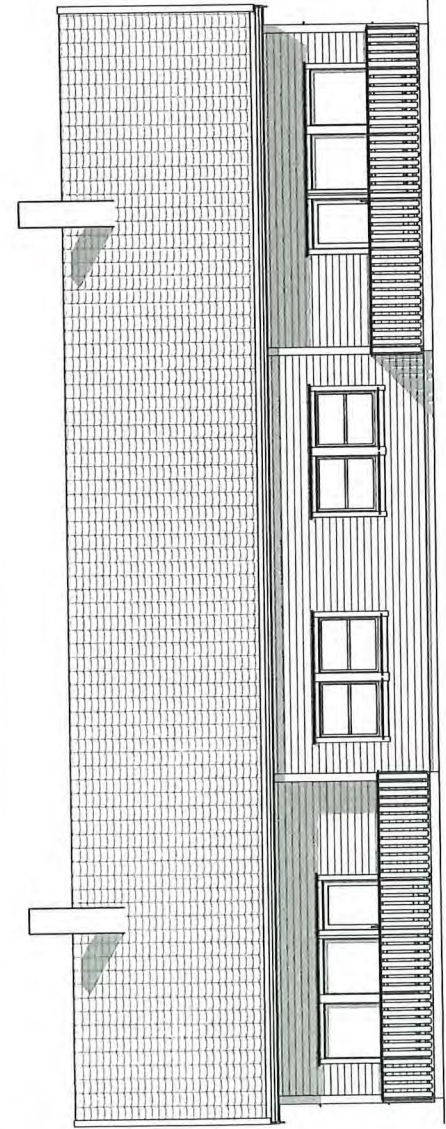

FASADE 1

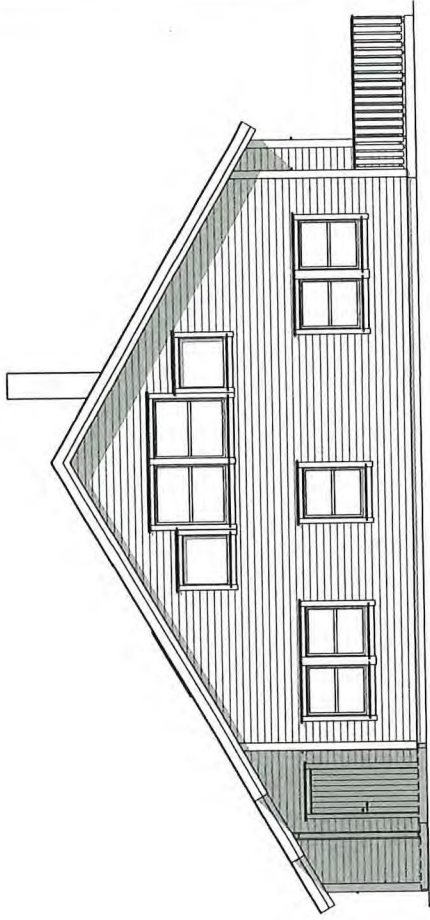

FASADE 2

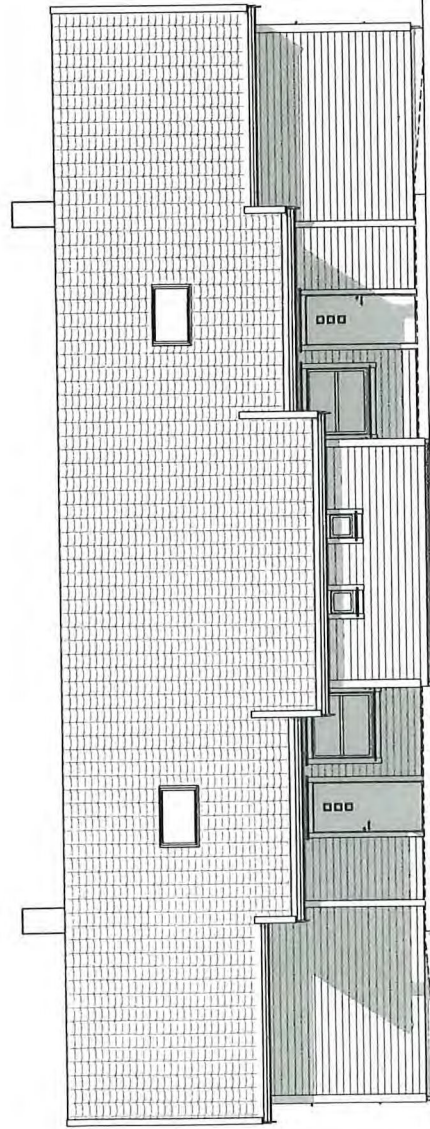

FASADE 3

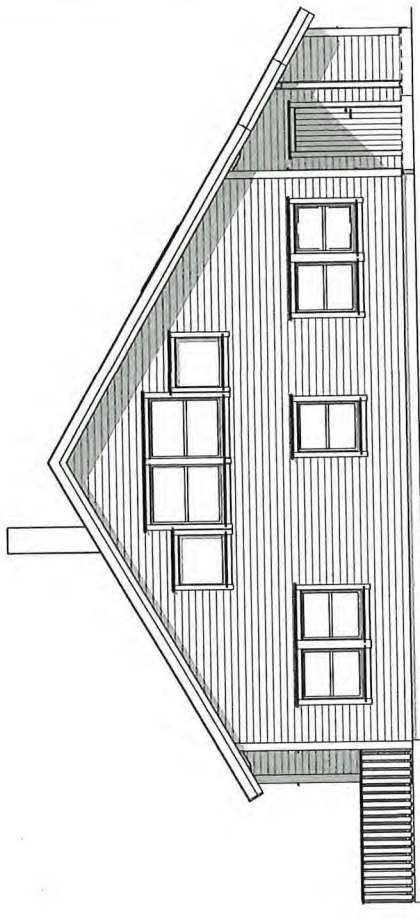

FASADE 4

REV.	DATE	REVISION	SIGN.

MESTERHUS
Kaland Trelost AS

TILTAKSHAVER: **Hilland**
BYGGEPLASS: **134/348**
G.nr/B.nr.: **Lindås**
KOMMUNE: **Lindås**

UNIKUS
Postboks 4104,
administrasjon, 545 51 20
E-mail: post@unikus.no

TEGN. INNHOLD: **Fasader** MÅL: **1 : 100**
PROSJEKT: **2-mannsbolig Tek 17**
ARKITEKT: **RT/LS** PROSJEKT NR: **140445** TEGN NR: **09.03**
DATO: **04.04.19**