

<b>Villanger &amp; Sønner AS</b> Kvassnesvegen 4E 5914 Isdalstø			
Løstid 23.03.2022	Prosjekt/Regnet sh	Løstid 1:60C	Målestokk 1:60C
Kartutsnitt revidert forslag plassering ny bustad Nøtlevågen (472/1) (med markslag) Tiltakshavar: Anita Milde og Johannes Dale		Erstatning for 903	Erstatning av AVer kommune
Henvisning	Beregning	Oppmåling.no Espen oppmåling.no Tlf 472 99 092	

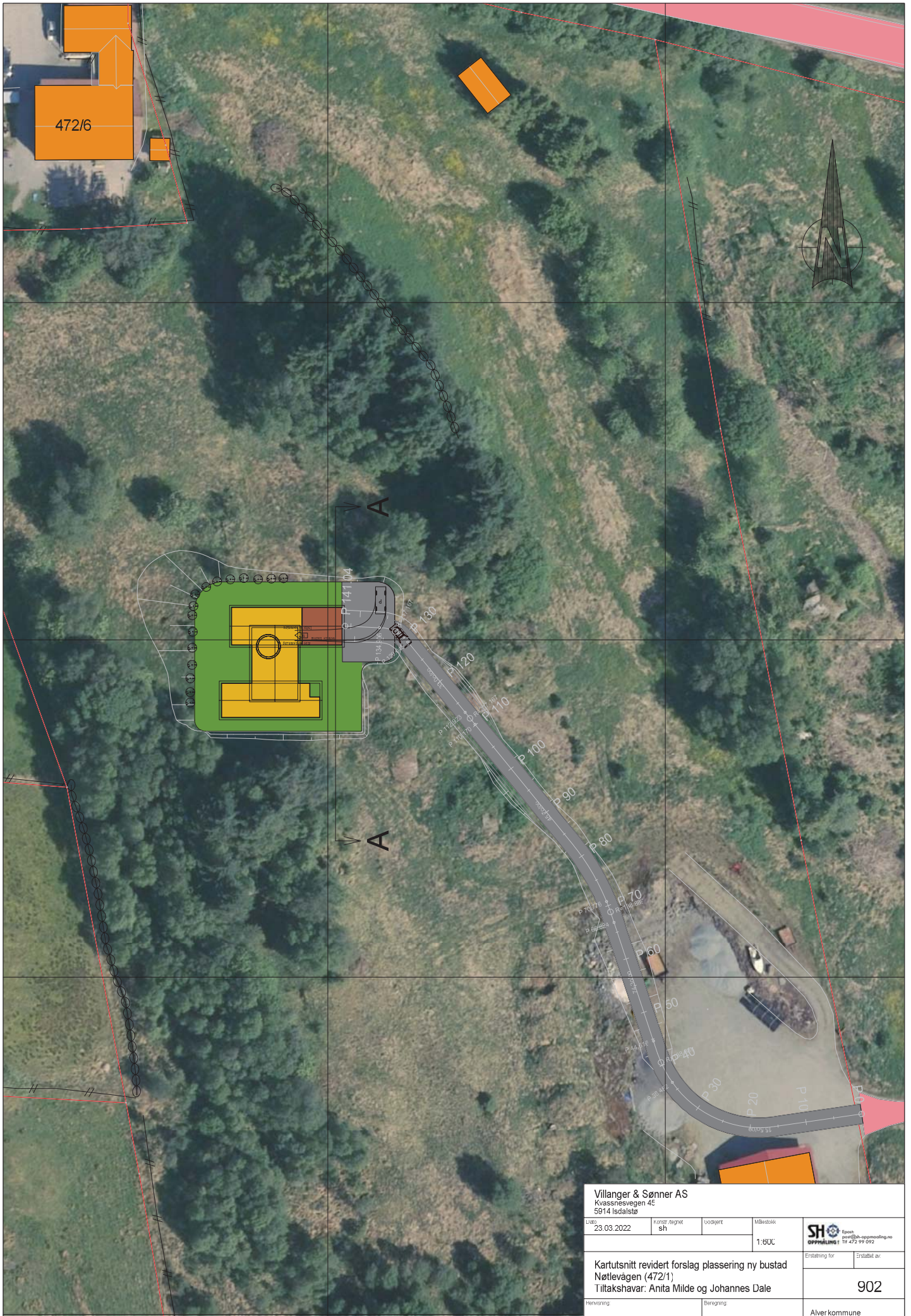

<b>Villanger &amp; Sønner AS</b> Kvassnesvegen 45 5914 Isdalstø			
Dato: 23.03.2022	Prosjekt / tegnet: sh	Løstegent: (empty)	Målestokk: 1:600
Kartutsnitt revidert forslag plassering ny bustad Nøtlevågen (472/1) Tiltakshavar: Anita Milde og Johannes Dale			Oppmåling: Eposh post@sh-oppmaling.no Tlf 472 99 092
Erstatning for:		Erstatet av:	
		<b>902</b>	
Henvisning:	Beregning:	Alover kommune	











