

FASADE MOT VEST

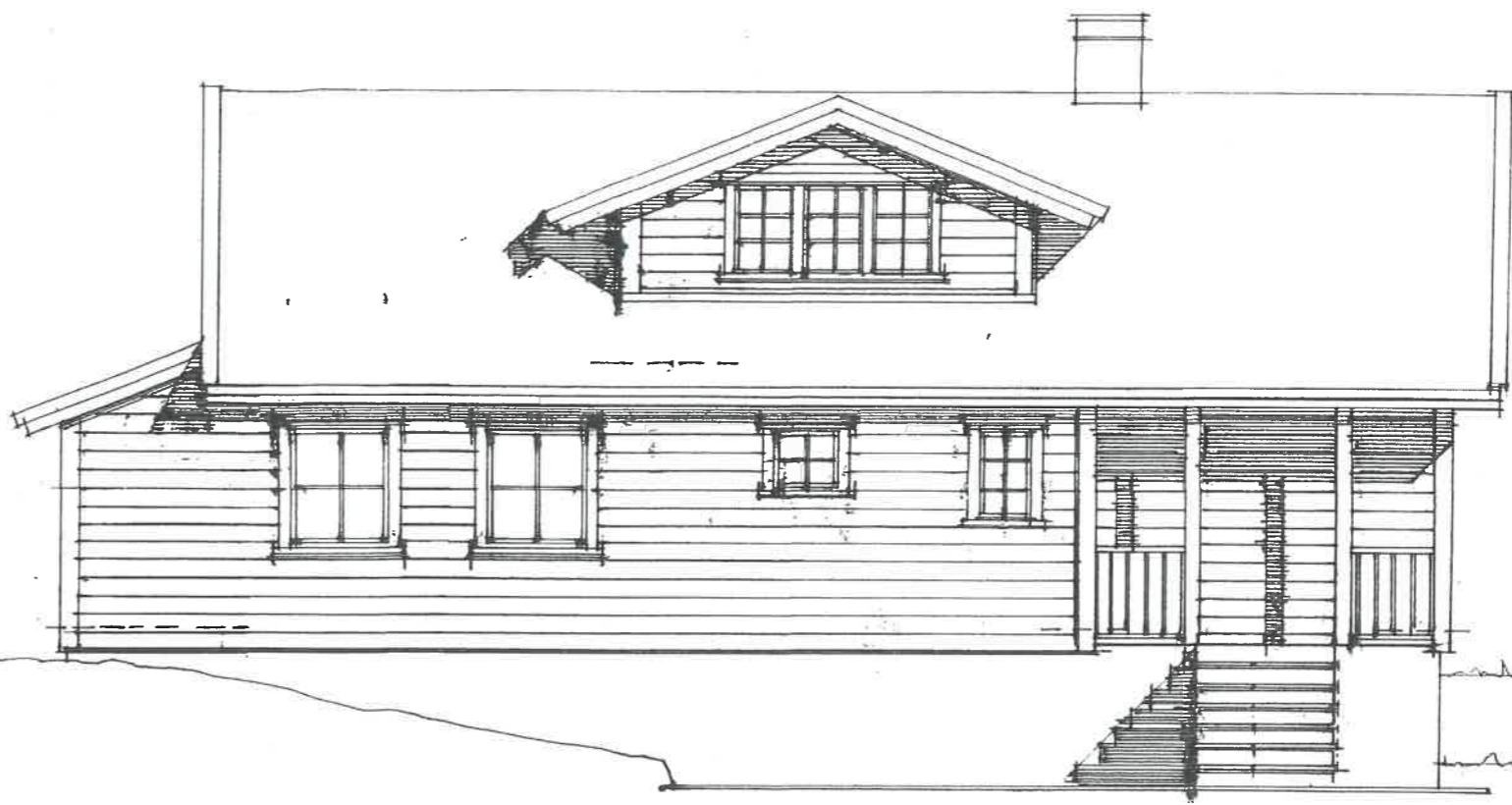

E 2

FASADE MOT NORD

LINDÅS KOMMUNE	
Klassering	215/37
02.12.2010	
Art. sektor	2010/2348
Sekt. nr.	27715/10
Sekt. nr.	KBj

REV.	REVISJONEN GJELDER:	DATE:	SIGN:
	HUGO EIKANGER - HYTE		
FASADER			
MÅLESTOKK: 1:50	DATE: 10.05.09	TEGNET AV: M.N.	
ARKITEKTER M/NAL NIL LARS BENUM AS ØYRE KORSKIRKESMAU 2B, 5018 BERGEN			TEGNING NR: 04.