

Frå: Laila Bjørge
Send: tirsdag 26. april 2022 15:07
Til: Larissa Dahl
Emne: SV: sak 21/7598 Søknad om tillatelse i ett trinn - etablering av ny veg til hytte i LNF- gbnr 466/9 Brattetaule

Hei

Landbruk har ingen merknader til denne vegen. Den ligg i hovudsak på skog/utmarksareal. Dersom den går over dyrka mark, må det vedtak om omdisponering. Viktig at det vert sett vilkår om at landbrukseigedomen kan nytta vegen som tilkomst til sine areal.

Mvh Laila

Frå: Larissa Dahl <larissa.dahl@alver.kommune.no>
Send: torsdag 21. april 2022 11:17
Til: Laila Bjørge <laila.bjorge@alver.kommune.no>
Emne: sak 21/7598 Søknad om tillatelse i ett trinn - etablering av ny veg til hytte i LNF- gbnr 466/9 Brattetaule

Hei Laila! Kunne du se på saka litt: om det er noen utfordringer knytte denne vegen med snuhammer og parkering til hytte gbnr 466/9 Slettevegen 92 i LNF -spreidd framtidig bustad. Kartet er vedlagt se sak 21/7598 for meir info, veg er på 150 m. De fikk utvida bruk av avkjørsle hos fylke. Eg har sovet i time frå 14.01.22 då de har kommet med alle manglende opplysninger, har glemt å sende på høring dispensasjon. Kan du se om du er positiv eller negativ, så kan jeg behandle saka evt. (om vi er positive) og sende til klagevurdering, om vi er negative trenger jeg ikke å sende på høring- bare skriver avslag.

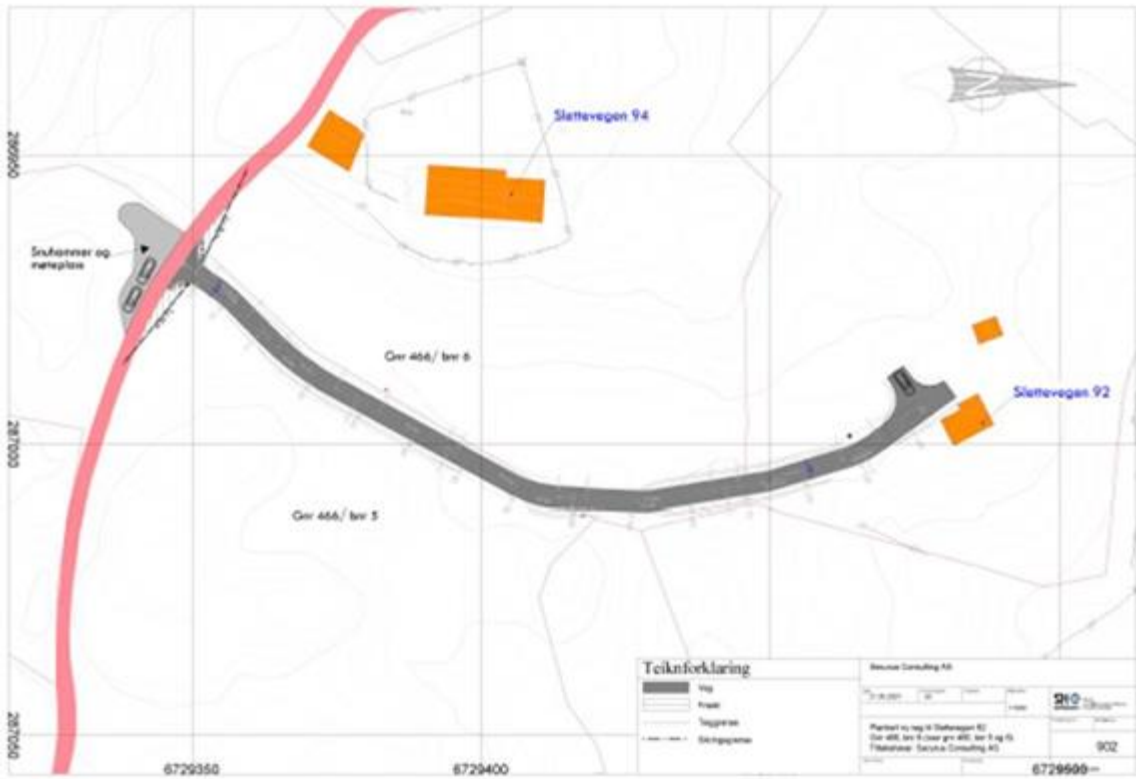

Mvh Larissa