

Snitt E - Eksisterende

1:100

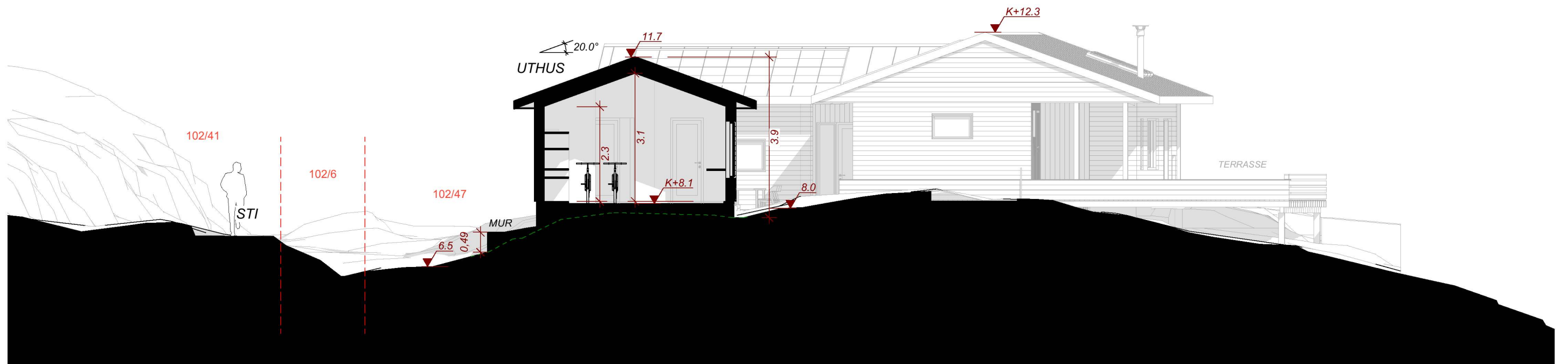
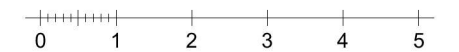

Snitt E - Planlagt

1:100

--- Eksisterende terreng  
 --- Tomtegrenser



Tiltakshaver: <b>Terje Bjørge</b>	Adresse: Hesjakollen 40 5142 Fyllingsdalen	Prosjekt adresse: <b>Vabøvegen 307 Lindås 5955</b>	Kommune: <b>Alver</b>	Prosjektnavn: <b>Hytte Vabø - Lyngbu</b>	Tegningsnr.: <b>A-30-09</b>	Målestokk: <b>1:100</b>	Sign.: <b>IGB</b>	Fase: <b>Rammesøknad</b>	Dato opprettet: <b>10.02.2020</b>
ARK.: <b>UTMARK</b>	Adresse: Bellgården 1 5003 Bergen	E-post: guro@utmark-arkitektur.no	Tlf.: 92 45 20 30	Prosjektnr.: <b>1917</b>	Tegningsnavn: <b>Snitt E - Eksist. &amp; Planlagt</b>	Format: <b>A3 L</b>	Tegningsdato: <b>3/14/2022</b>	Kontroll: <b>GRA</b>	Tiltakets art: <b>Tilbygg &amp; uthus</b>
		Gnr./bnr.: <b>102/47</b>							