

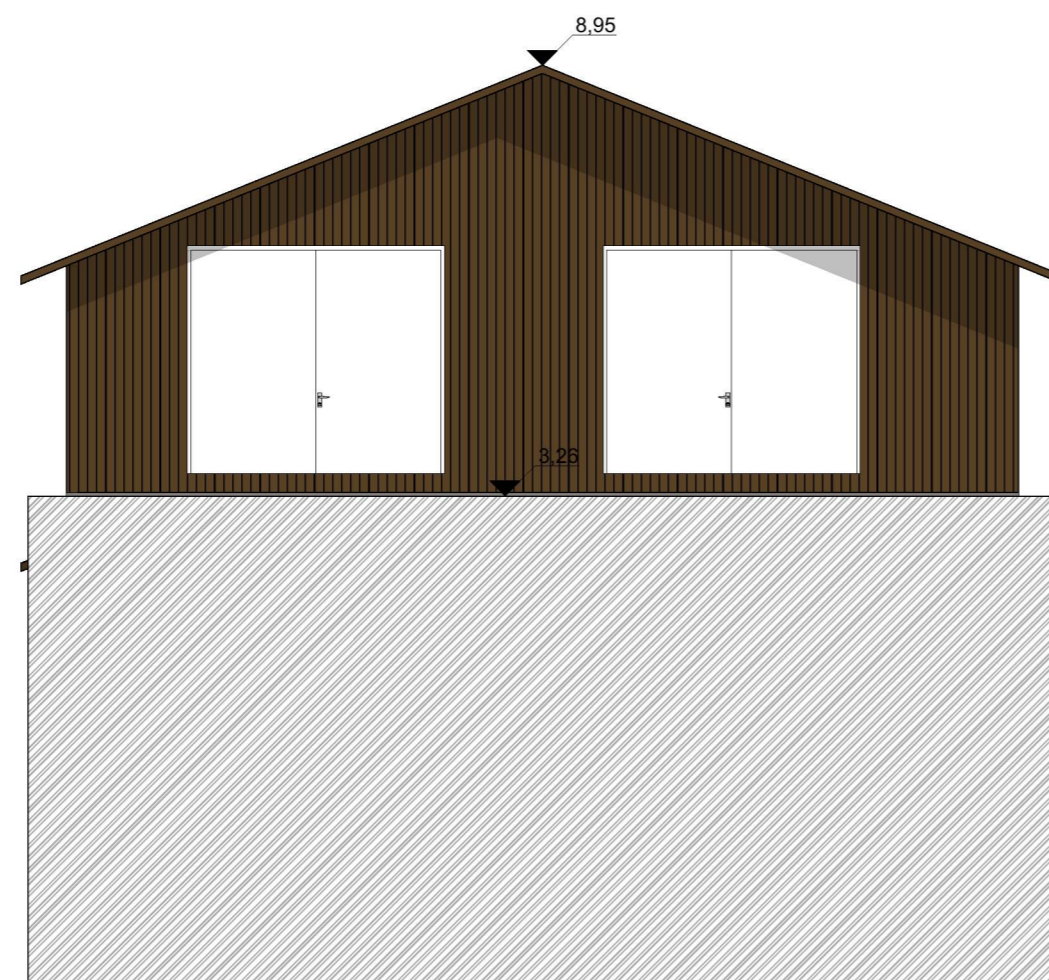

1:100 Fasade Nordvest



1:100 Fasade Nord aust

Prosjekt: Nytt bygg til sau		Gnr./Bnr.: 437/5	Dato: 01.04.2022	Målestokk: 1:100	Ark-str: A2
Tiltakshaver: Charlotte Kvinge-Dalland Dalland 50 5936 Manger		Prosjekterende: Hans Emil Dale Norsk Landbruksrådgiving Vest SA 48946130 hans.emil.dale@nlr.no		Rev.: .	Tegningsnr.: A40-01
Tegning: Fasade Nord og Vest		Kontroll prosjekt: Sign.:		© Alle rettigheter tilhører NLR, kopiering eller bruk av disse tegningene er forbudt uten samtykke.	
Fase: Byggesøknad		Kontroll:		 	