

Til: Terje Askeland

Fra: Jan Amund Walde

Dato 2022-05-23

Kontrollmåling vei Mjåtveitmarka 71

Viser til samtale og befaring på tomt med innmåling

Dato for kontroll 22/05-2022

Grunnlaget er innmålt i UTM32 koordinatsystem og NN2000 høyder

Vei er innmålt med GNSS og VRS korreksjoner, resultat foreligger i kof fil:

- Punktliste "Vei_Mjåtveitmarka71_230522.kof"
- Rådata " TerAsk220522_observasjoner"

Det er innmålt veikant i grunnriss og høyder, oversikt:

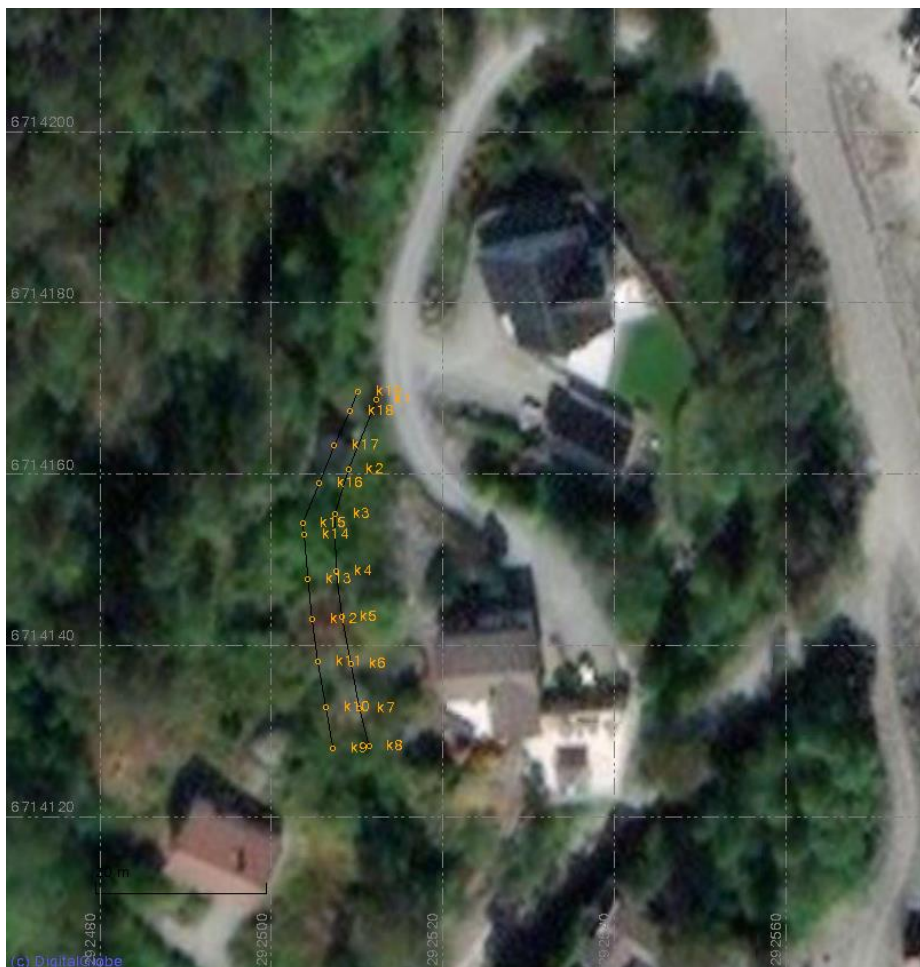

Vennlig Hilsen

Jan Amund Walde