



Artur Sebastian Gawedzki
HOPLANDSVEGEN 107

Referanser:
Dykkar:
Vår: 22/2622 - 22/44506

Saksbehandlar:
Josep Gayrbekov
josep.gayrbekov@alver.kommune.no

Dato:
06.07.2022

Referat fra forhåndskonferanse - gbnr 315/19

Førehandskonferanse er ein gjensidig orientering om rammeføresetnader for det aktuelle tiltaket og krav knytt til plangrunnlag, infrastruktur, lovverk og saksgang for søknaden. Førehandskonferansen gjev ingen binding i forhold til den vidare sakshandsaminga.

Orienteringa er gjevne på bakgrunn av dei opplysningane som er sendt inn i forkant og/eller lagt fram i møte. Vi gjer merksam på at endring i plangrunnlag, merknader frå naboar, merknader frå offentlege instansar og politiske vedtak med vidare vil kunne føra til krav om endring av prosjektet, lengre tid til sakshandsaming og endring av sakshandsamingsprosessen.

For krav til førehandskonferanse vert det vist til byggesaksforskrifta § 6-1.

Referatet skal dokumentere dei føresetnader som er lagt til grunn, og gjev grunnlag for vidare handsaming. Referatet skal slutførast i førehandskonferansen og kommunen skal straks gjere referatet tilgjengeleg for tiltakshavar. Referatet skal følgje med som vedlegg til ein eventuell byggesøknad.

Førehandskonferanse er ei gebyrlagt teneste, jf. Alver kommune si gebyrforskrift.

Tiltak	Gbnr: 315/19
Tiltakshavar	Artur Sebastian Gawedzki
Ansvarleg søker	Navar Takst og Eiendom AS
Møtestad	Rådhuset
Møtedato	Klikk her for å skrive inn en dato., kl.
Til stades i møtet frå	Kommunen:

kunde og kommune	Josep Gayrbekov Kunde: Olav-Tore Fosse Artur Sebastian Gawedzki
-------------------------	--

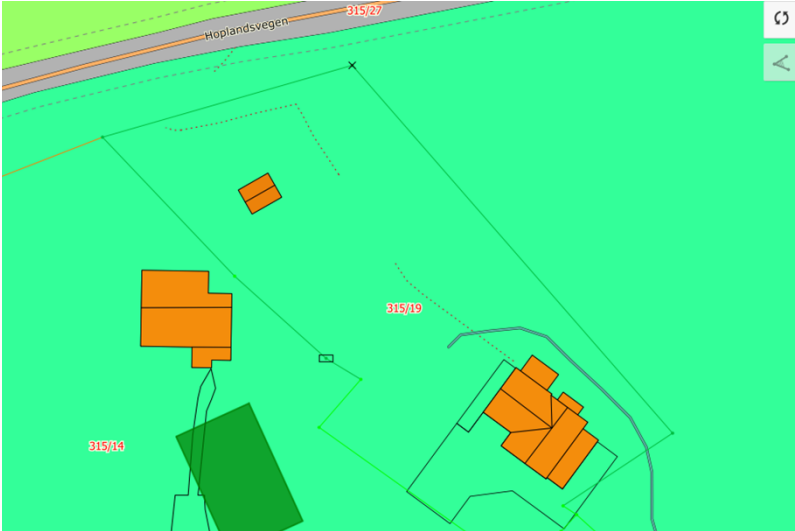
Søkjær kom med følgjande orientering om tiltaket	<input checked="" type="checkbox"/> Bruksendring Bruksendring fra hytte til bolig 
---	---

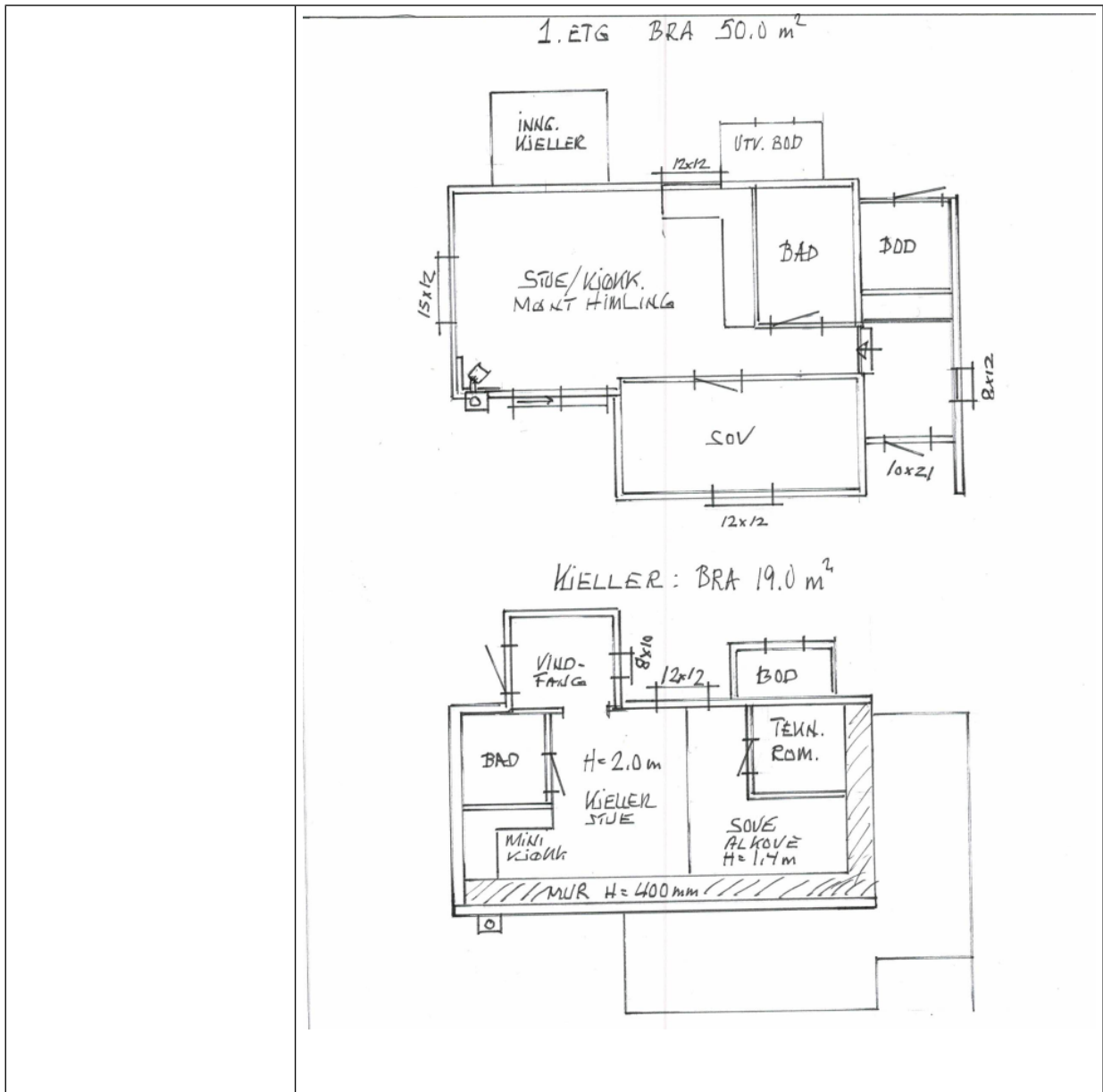

Sakshandsaming

Sakstype	<input checked="" type="checkbox"/> Tiltak som krev søknad, løyve og ansvarsrett jf. pbl. § 20-3 <input type="checkbox"/> Tiltak som krev søknad og løyve, jf. pbl. § 20-4 <input type="checkbox"/> Tiltak som ikkje krev søknad og løyve, jf. pbl. § 20-5 <input type="checkbox"/> Tiltak som vert handsama etter anna lovverk, jf. pbl. § 20-6 <input type="checkbox"/> Søknad om dispensasjon, jf. pbl § 19-1
-----------------	--

Tiltaksklasse SØK	<input checked="" type="checkbox"/> Tiltaksklasse 1 <input type="checkbox"/> Tiltaksklasse 2 <input type="checkbox"/> Tiltaksklasse 3
--------------------------	---

	Kompleksitet og moglege konsekvensar av feil og manglar, er avgjerande for val av tiltaksklasse. Val av tiltaksklasse kan verta endra i løpet av prosessen.
Nabotilhøve	<input checked="" type="checkbox"/> Naboar og tverrbuar skal ha varsel i samsvar med naboliste og situasjonskart, jf. pbl. § 21-3. Tiltaket skal vera plassert minimum 4 meter frå eigedomsgrensa, jf. pbl. § 29-4, med mindre: <ul style="list-style-type: none"> <input type="checkbox"/> Det er sett anna byggegrense i plan <input type="checkbox"/> Det vert søkt om dispensasjon <input type="checkbox"/> Det ligg føre skriftleg samtykke frå nabo, jf. pbl § 29-4 3.ledd bokstav b <input type="checkbox"/> Kommunen kan godkjenne nærare plassering av garasjar, uthus og liknande mindre tiltak jf. pbl § 29-4 3.ledd bokstav b, jf. TEK10 § 6-4
Situasjonsplan/ utomhusplan	Situasjonsplan må visa alle tiltaka søknaden gjeld. Krav til innhald er til dømes: <ul style="list-style-type: none"> • Målsatt med ytre mål • Vise avstand til nabogrense • Vise møneretning • Vise byggegrenser • Vise avstand til midtline til offentleg veg • Vise murar/terrengingrep uteopphaldsareal
Teikningar	Det må sendast inn teikningar i målestokk. I teikningsgrunnlaget skal det leggst ved teikningar av alle fasadar, planløyising med målsett areal på rom, og snitt. Mønehøgde og gesimshøgde skal gå fram. Ved søknad om endring av eksisterande bygg må det leggst ved: <ul style="list-style-type: none"> <input checked="" type="checkbox"/> Fasadar og planløyising før endring <input checked="" type="checkbox"/> Fasadar og planløyising etter endring, der endringar er tydeleg markert

Godkjenning/uttale etter anna lovverk, jf. SAK § 6-2 Der forholdet til anna mynde ikkje er avklart ved innsending av søknad, vert søknaden sendt på høyring og/eller oversendt for vedtak etter det aktuelle lovverk.	<input type="checkbox"/>	Arbeidstilsynet
	<input type="checkbox"/>	Direktoratet for mineralforvaltning
	<input type="checkbox"/>	Brannvesen
	<input type="checkbox"/>	Forurensningsstyresmakt – Kommunal
	<input type="checkbox"/>	Forurensningsstyresmakt – Statsforvaltaren
	<input type="checkbox"/>	Friluftsstyresmakt - Kommunal
	<input type="checkbox"/>	Havnestyresmakt – Kommunal/Bergen om Omland Havnevesen
	<input type="checkbox"/>	Havnestyresmakt - Kystverket
	<input type="checkbox"/>	Helsestyresmakt - Kommunens helseteneste
	<input type="checkbox"/>	Helsestyresmakt - Mattilsynet
	<input type="checkbox"/>	Jordlovsstyresmakt - Kommunal
	<input type="checkbox"/>	Kyrkjeleg styresmakt
	<input type="checkbox"/>	Luffartstilsynet
<input type="checkbox"/>	Kulturminne – Fylkeskommunen	

<input type="checkbox"/>	Kulturminne – Bergens sjøfartsmuseum
<input type="checkbox"/>	Sivilforsvaret
<input checked="" type="checkbox"/>	Vegstyresmakt – Kommunal
<input type="checkbox"/>	Vegstyresmakt - Statens vegvesen
<input type="checkbox"/>	Anna

Søklar kan sjølv leggja saka fram for andre styresmakter.

Plangrunnlag	
Planstatus	<input checked="" type="checkbox"/> Kommuneplan <input type="checkbox"/> Pågåande planarbeid <input type="checkbox"/> Reguleringsplan <input type="checkbox"/> Områderegulering <input type="checkbox"/> Utbyggingsplan <input type="checkbox"/> Detaljregulering <input type="checkbox"/> Omsynssoner <input type="checkbox"/> Bygge- og deleforbod <input type="checkbox"/> Uregulert <input type="checkbox"/> Energipolitisk handlingsplan <input type="checkbox"/> Lokale vedtekter <input type="checkbox"/> Anna
Plannamn	Kommuneplan for Meland 2015-2026
Føremål	LNF Spreidde bustader
Planføresegner	<input checked="" type="checkbox"/> Maksimal utnyttingsgrad og reknemåte: KP pkt. 1.6.14 30% BYA 400m ² BRA (inkludert bustad, garasje, uthus) <input checked="" type="checkbox"/> Maksimal gesims-/ mønehøgd: Pbl. § 29-4 (1) Gesims 8m Møne 9m <input checked="" type="checkbox"/> Byggegrense/byggelinje: Pbl. § 29-4 (2) 4 meter frå nabogrense VI. § 29 15m frå kommunal veg <input type="checkbox"/> Frisiktsone: <input type="checkbox"/> Krav til møneretning/takform: <input type="checkbox"/> Krav til takvinkel: <input type="checkbox"/> Spesielle krav til terreng, gjerder, murar m.m.: <input type="checkbox"/> Anna:

<p>Dispensasjon</p> <p>Dispensasjon krev grunnleggjtt søknad. Dispensasjon må nabovarslast, enten særskilt eller saman med byggeløyve.</p>	<p>Dette tiltaket krev dispensasjon frå:</p> <ul style="list-style-type: none"> <input type="checkbox"/> Gjeldande kommuneplan/kommunedelplan for følgjande føremål/føresegner: <input type="checkbox"/> Plan- og bygningslova: <input type="checkbox"/> Forskrifter: <input type="checkbox"/> Vedtekter: <input type="checkbox"/> Anna:
<p>Vurdering/merknad:</p>	<p>Bruksendring etter pbl. § 20-1 bokstav d er søknadspliktig med ansvarsrett.</p> <p>Tiltak på eksisterande byggverk skal utførast i samsvar med føresegner gitt i eller i medhald av loven – dvs. det utløyser alle krava som for eit nytt bygg jf. pbl. § 31-2. Tiltaket skal tilfredsstillle krava knytt til TEK, TU, MUA, høgde, parkering, avkøyrslø, byggjegrenser m.m.</p> <p>Skal det søkjast fritak frå TEK må det presiserast kva det søkjast fritak frå.</p> <p>Tiltaket er elles i samsvar med arealføremål, men det tillatast med inntil 4 einingar i området (Hopland SB_2) jf. KP pkt. 3.2(2). Pr. dags dato er det godkjent 2 einingar.</p>

Infrastruktur							
<p>Vatn- og avløp</p>	<table border="0" style="width: 100%;"> <tr> <td><input checked="" type="checkbox"/> Offentleg vatn</td> <td><input type="checkbox"/> Privat vatn</td> </tr> <tr> <td><input type="checkbox"/> Offentleg avløp</td> <td><input checked="" type="checkbox"/> Privat avløp</td> </tr> <tr> <td><input type="checkbox"/> Overvasshandtering</td> <td><input type="checkbox"/> Terreng</td> </tr> </table> <p>Det må gå fram av søknaden korleis overvatn frå eigedommen skal handterast.</p> <p>Privat avløp krev søknad om utsleppsløyve dersom dette ikkje ligg føre. Ved privat vatn må søkjar dokumentera tilfredsstillande vassmengd og vasskvalitet.</p> <p>På kart som er vedlegg til søknad om tilknytting til offentleg nett og på kart som er vedlegg til søknad om utsleppsløyve, skal private vatn- og avløpsleidningar og tilknytingspunkt vera teikna inn.</p> <ul style="list-style-type: none"> <input type="checkbox"/> Tinglyst rett til plassering av anlegg med tilhøyrande leidningar må liggja føre <input type="checkbox"/> Plassering i samsvar med plangrunnlag 	<input checked="" type="checkbox"/> Offentleg vatn	<input type="checkbox"/> Privat vatn	<input type="checkbox"/> Offentleg avløp	<input checked="" type="checkbox"/> Privat avløp	<input type="checkbox"/> Overvasshandtering	<input type="checkbox"/> Terreng
<input checked="" type="checkbox"/> Offentleg vatn	<input type="checkbox"/> Privat vatn						
<input type="checkbox"/> Offentleg avløp	<input checked="" type="checkbox"/> Privat avløp						
<input type="checkbox"/> Overvasshandtering	<input type="checkbox"/> Terreng						

Vurdering/merknad:	<p>VA er avklart.</p> <p>Utsleppsløyve gitt for 5PE i 2021 – minireinseanlegg med tilhøyrande leidningsnett.</p> <p>Det føreligg godkjend ferdigmelding tilknytning offentleg vatn 2021.</p>
Tilkomst	<p>Eigedommen skal ha tilkomst til:</p> <ul style="list-style-type: none"> <input checked="" type="checkbox"/> Kommunal veg <input type="checkbox"/> Fylkesveg/Europaveg <input type="checkbox"/> Tilkomst i samsvar med reguleringsplan <input checked="" type="checkbox"/> Tilkomst skal skje via privat veg på gbnr [sett inn] <input type="checkbox"/> Tinglyst rett/skriftleg avtale om vegrett med alle aktuelle grunneigarar må ligga føre
Vurdering/merknad:	<p>I 2021 ble det gitt løyve til avkøyrsløse frå kommunal veg for fritidsbustad.</p> <p>Søkjjar må avklare med vegavdelinga om det er tilstrekkeleg med eksisterande løyve, eller om det krev utviding pga. bruksendring frå fritidsbustad til bustad.</p>

Oppretting og endring av eiendom	
<p>Oppretting og endring av eigedom må ikkje gjerast på en slik måte at det oppstår forhold som er i strid med reglane i pbl, forskrift eller plan. Opprettelse eller endring må ikkje gjerast sånn at det blir oppretta/endring av tomstar som er ueigna til det føremålet eigedommen har/skal ha på grunn av sin størrelse, form eller plassering</p> <p>For fleire vurderingar, sjå under punkt for Andre tilhøve.</p>	<ul style="list-style-type: none"> <input type="checkbox"/> Terrengtilhøva/topografi på tomt/areal Vurderingsmoment: <input checked="" type="checkbox"/> Avstand til nabogrense for ny og eksisterande bygg på eigedommen (Kjem eksisterande bygg i strid med avstandsreglane i pbl § 29-4) Vurderingsmoment: I strid med avstandskrav i pbl. § 29-4. Ein kan innhente samtykkje frå nabo eller søkje dispensasjon. <input type="checkbox"/> Krav til kvalitet på uteareal (plassering, soltilhøve, topografi, kvalitetar) Vurderingsmoment:

Visuelle kvaliteter	I § 29-2 i pbl. står det: "Ethvert tiltak skal prosjekteres og utføres slik at det etter kommunens skjønn innehar gode visuelle kvaliteter både i seg selv og i forhold til dets funksjon og dets bygde og naturlige omgivelser og plassering".
Vurdering/merknad:	(sett inn forhold som har vore diskutert iff. hustype, takform, utforming, omsyn til bygde omgjevander m.m) (fyll inn iff. dialog i møte)

Andre tilhøve	
Klima –og naturtilhøve	<input type="checkbox"/> Ras <input type="checkbox"/> Flom <input type="checkbox"/> Støy <input type="checkbox"/> Radon Ved kryss over: Skriv inn kva tiltak som iverksetjast før eller ved innsending av søknad
Verneinteresser i området	
Høgspenline	
Privatrettslege forhold	
Avstand til kommunalt leidningsnett	Krav om 4 meter avstand, jf. standard abonnementsvilkår punkt 3.4. Plassering i strid med dette krev søknad om dispensasjon.

Oppsummering/avklaring av konkrete spørsmål og problemstillingar	
---	--

Søknad om løyve til tiltak sendast til:

Per post:

Alver kommune
 V/Plan og byggesak
 Postboks 4
 5906 Frekhaug

Elektronisk
post@alver.kommune.no

Med vennleg helsing
Alver kommune, Plan og byggesak

Are Frøysland Grande
Avdelingsleiar

Josep Gayrbekov
Rådgjevar

Dette dokumentet er elektronisk godkjent og har difor ingen signatur.

Mottakarar:

Artur Sebastian Gawedzki
Navar Takst og Eiendom AS

HOPLANDSVEGEN 107
Bustølvegen 40

5919 FREKHAUG