

Pr. boenhet

Arealberegninger i hht. NS 3940	Bruksareal BRA i m²		Sum BRA
	Pr etasje	Åpent overbygd areal og carport	
1. etg. plan	69.7	9.0	78.7
2. etg. plan	40.1	0.0	40.1
SUM :	109.8	9.0	118.8
BYA :	86.4	0.0	86.4
Loftbredde v/1.9m	4.0 m	Grunnflate/ fotavtrykk:	172.8

- Arealer oppsatt i tabell er i hht NS 3940, pr. leilighet. Byggets BYA er 172,8 m2.
- Arealer angitt i de enkelte rom er oppgitt som faktiske gulvarealer.
- Interiør, ekstrør og sanitærutstyr vist på tegning kun inkludert hvis angitt i kontrakt/tilbud.
- Alle vinduer i loftetasjen er å betrakte som rømningsvindu.
- Det vises til egne tegninger for kjøkkenløsning.
- Det skal etableres 5m2 utvendig for hver boenhet

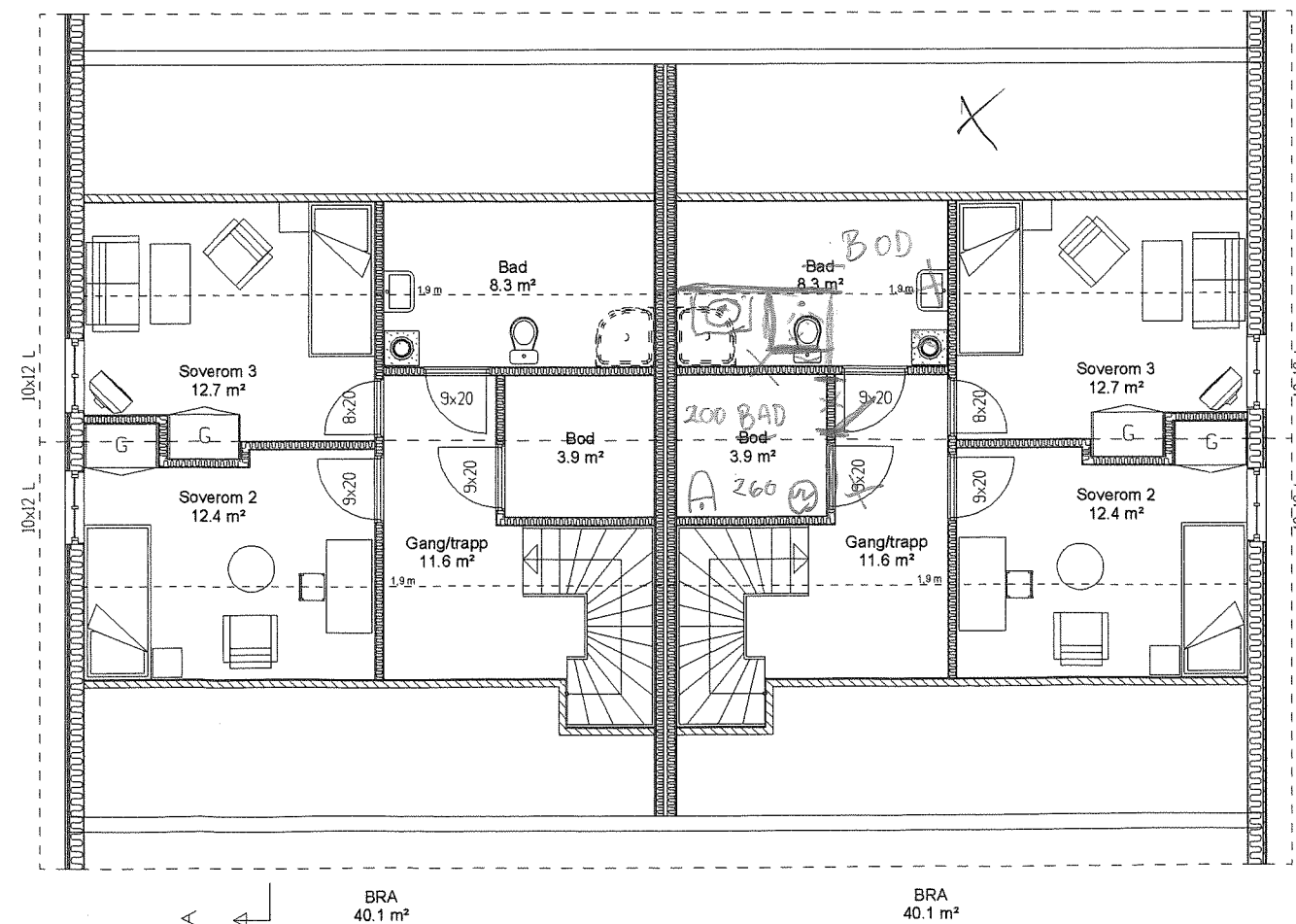

AA	REV. ANT.	REVIDERINGEN GJELDER		LM	23.08.2010	SIGN.	DATE
	Terrengprofiler		PROSJEKTNR.	NS18	G.NR.	B.NR.	
Idehus Mulvola		Byggm. Nils J. Solend		TEGN. NR.	501	KOMMUNE:	
Planer og snitt				DATO	19.04.2010	MAL 1 : 100	