

### Endring/flytting av avkjørsel

Det søkes om bruksendring på tomten fra hytte til enebolig, og man søker i den forbindelse om flytting av avkjørsel.

Eksisterende avkjørsel ligger nord på tomten, med utkjørsel rett ut i et kryss med biler fra tre ulike kanter. Det er en uoversiktlig trafikksituasjon, og man ønsker å forbedre bildet ved å flytte avkjørsel til å ligge lenger sør-vest på eiendommen.

Fordelen ved å gjøre dette er at man kommer lenger vekk fra krysset, og skaper en mer oversiktlig situasjonen i krysset. Ny avkjørsel får bedre siktforhold (se tegninger for siktlinjer).

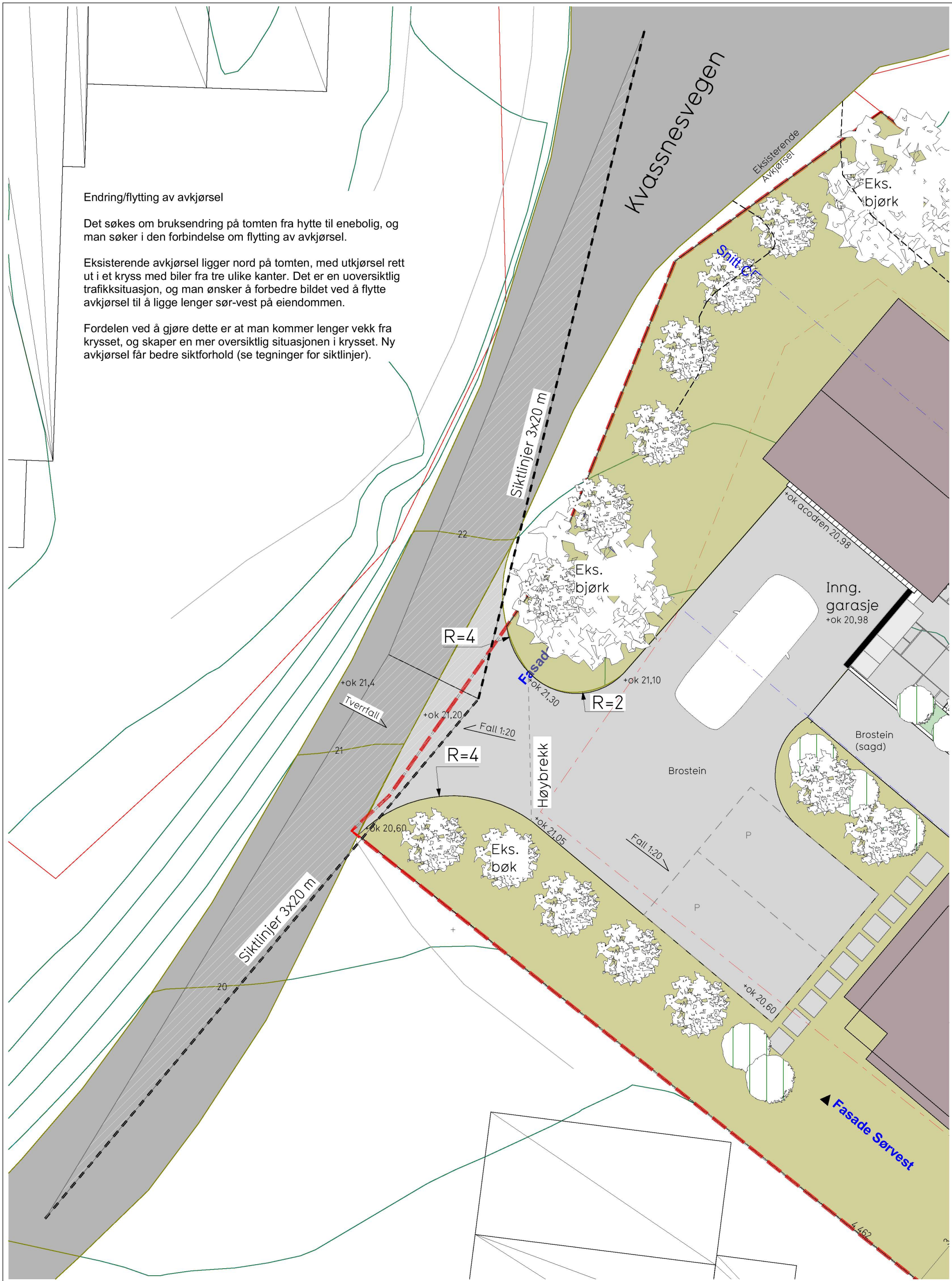

Prosjekt  
Kvassnesvegen 73  
Fase  
Nabovarsel  
Tegning  
Avkjørselsplan

Tiltakshaver:  
Aud og Odd Haaland  
Dato:  
29.04.2022  
Tegningsnr:  
D-03

Gnr./Bnr:  
188/57 Alver Kommune  
Tegner:  
SFV  
Kontr.:  
AB  
Ans.:  
AB  
Rev. ID:

ENTEN  
ARKIT  
EKTER

95 30 48 80 www.entlen-arkitekter.no