

Søknad om endring av tillatelse

etter plan- og bygningsloven (pbl) § 93

Vedtaksdato
(fylles ut av kommunen)Til kommune: (Søknad med vedlegg fylles ut og leveres i 1 eksemplar,
ev. ekstra sett etter avtale med kommunen)

Meland Kommune

**Hvis tiltaket berører eksisterende eller fremtidige
arbeidsplasser, skal Arbeidstilsynet motta en
komplett søknad om endring av tillatelse.****Tillatelsen det søkes om endring av**

Vedtaksdato

16.12.2010

Søknaden gjelder

Eiendom/ byggsted	Gnr.	Bnr.	Festenr.	Seksjonsnr.	Bygningsnr.	Bolignr.
	18	14				
	Adresse				Postnr.	Poststed
	Sagstadveien				5918	FREKHAUG

Beskrivelse av endring

Denne søknad om endring gjelder VVA - Fellesledning. Journla ID.10/14601 Arkiv ID 2010001124,

Som følge av diskusjoner med rettighetshaver av spillvannsledning som ligger i nær tilknytning til vår eiendom har det kommet opp en bedre løsning for vår eiendom som gir oss en falledning uten pumpeledning. Alle rettigheter er nå stadfestet og vi ønsker nå å da endre denne ledning og da i tillegg endre traseen for vann til å følge samme trase som spillvann.

Vedlegg

Beskrivelse av vedlegg dersom endringer i tidligere vedlegg	Gruppe	Nr. fra - til	Ikke relevant
Dispensasjonssøknader	B	-	<input checked="" type="checkbox"/>
Gjenpart av nabovarsel	C	-	<input checked="" type="checkbox"/>
Kart, situasjonsplan, rekvisisjon av kart- og delingsforretning	D	1 - 3	<input type="checkbox"/>
Redgjørelser og tegninger	E	-	<input checked="" type="checkbox"/>
Søknader om ansvarsrett og kontroll, godkjenningsbevis, søknad om lokal godkjenning	F	-	<input checked="" type="checkbox"/>
Kontrollplan for viktige og kritiske områder, kontrollerklæringer	G	-	<input checked="" type="checkbox"/>
Uttalelser fra andre offentlige myndigheter	I	-	<input checked="" type="checkbox"/>
Andre vedlegg	J	1 -	<input type="checkbox"/>

Underskrifter

Ansvarlig søker (SØK) for tiltaket		Tiltakshaver	
Foretak		Navn	
Bergen Eiendomspartner AS		Bergen Eiendomspartner AS	
Dato	Underskrift	Dato	Underskrift
22.03.2011		22.03.2011	
Gjentas med blokkbokstaver		Gjentas med blokkbokstaver	
Jørn Wagenius		Jørn Wagenius	

P 4109 - 1050/18-41

57

Blanketten er utformet i samarbeid med Statens Bygningstekniske etat og Arbeidstilsynet. og skal godkjennes i alle kommuner.



Kommune/bygningsmyndighet

MELAND KOMMUNE

Søknad om tillatelse til tilkopling og utføring av vann- og avløpsinstallasjon etter plan- og bygningsloven §§ 87 nr. 2, 93, 1. ledd og 1

Søknad om godkjenning som ansvarlig søker, prosjekterende, utførende og kontrollerende for nevnte tiltak etter plan- og bygningsloven §§ 93 b, 97 og 98 samt forskrift om godkjenning av foretak for ansvarsrett

For nevnte arbeider erstatter blanketten
Søknad om tillatelse til tiltak
Søknad om ansvarsrett

Oppføring, endring eller større reparasjon av bygningstekniske installasjoner må ikke utføres før søknaden er behandlet og tillatelse er gitt (pbl § 93, 1. ledd). Installasjonen kan ikke tas i bruk før ferdigattest eller driftstillatelse er gitt (pbl § 99). Tiltakshaver kan kun bli godkjent som ansvarlig søker, prosjekterende og utførende dersom vedkommende innehar kvalifikasjoner som tilfredsstiller krav gitt i forskrift om godkjenning av foretak for ansvarsrett.

For at søknad om tillatelse til tiltak skal kunne behandles, må tegninger som viser tiltaket vedlegges (pbl § 94 nr 1) f.eks:

Situasjonsplan Kjellerplan Installasjonstegning Etasjeplan

Kontrollplan Andre tegninger (beskriv)

Vedlegges dersom aktuelt:

Dispensasjonsøknad (beskriv)

Tinglyste erklæringer:

Tillatelse til å legge og vedlikeholde ledninger, kummer mv. på andres eiendom

Solidarisk ansvar for eiere av felles ledninger

Rett og plikt til nødvendig service av pumpenanlegg, maskinelt utstyr mm

Kommunens rett til å kreve provisorisk anlegg satt ut av funksjon ved tilknytning til kommunens ledningsnett

Andre forhold (beskriv)

Søknaden gjelder

Eigedom/ byggested	Gnr. 18 Bnr. 14 Fester. Seksj.nr	Fellesledning		
	Adresse Sagstadvegen -			
Tiltakets art	<input checked="" type="checkbox"/> Nyinstallasjon	<input checked="" type="checkbox"/> Vanninstallasjoner innvendig	<input checked="" type="checkbox"/> Avløpsinstallasjoner utvendig	
	<input type="checkbox"/> Endring/reparasjon	<input checked="" type="checkbox"/> Vanninstallasjoner utvendig	(beskriv)	
Vann- forsyning	<input checked="" type="checkbox"/> Tilkopling	<input checked="" type="checkbox"/> Avløpsinstallasjoner innvendig	<input type="checkbox"/> Andre arbeider:	
	Stikkledning -	Dim i mm 40	Materiale PE Trykkklasse 10	
	Reduksjonsventil	<input type="checkbox"/> Ja <input checked="" type="checkbox"/> Nei	Trykkforsterkning <input type="checkbox"/> Ja <input checked="" type="checkbox"/> Nei	
	Sil/filteranlegg	<input type="checkbox"/> Ja <input type="checkbox"/> Nei	Vannmåler <input type="checkbox"/> Ja <input checked="" type="checkbox"/> Nei	
Avløp	Annet utstyr	<input type="checkbox"/> Ja <input type="checkbox"/> Nei		
	<input checked="" type="checkbox"/> Felles system	Fellesledning	Dim i mm 110 Materiale PP Trykkklasse 4	
	<input type="checkbox"/> Dobbelt system	Spllivannledning	Dim i mm 110	Materiale PP Trykkklasse 4
		Overvannsledning	Dim i mm	Materiale Trykkklasse
		Slamavskiller	<input type="checkbox"/> Ja <input type="checkbox"/> Nei	Våtrom i m ² Antall kummer
Annet renseliltak		<input type="checkbox"/> Ja <input checked="" type="checkbox"/> Nei	Angi hvilket	
Areal i mm	Byggets/tilbyggels areal	Brutto golvflate i m ²	Leieareal (boligbygg) i m ² Avgiftspl. tilleggsareal i m ²	
	Opparbeidet hageareal	Areal i m ²	Svømmebasseng Volum i m ³	
	Vannklosett	<input checked="" type="checkbox"/> Ja <input type="checkbox"/> Nei		

Tiltakshaver	
Navn	BERGEN EIENDOMS PARTNER A.S. Telefon 55 39 39 20
Adresse	HYLKJEFLETEN 18
Postnr 5109	Poststed HYLKJÆ
Dato	Underskrift
28/3-11	

Søknad om godkjenning som ansvarlig søker	
Foretakets navn	Bergen Eiendoms partner a/s Org.nr/foretaksnr. 976 503 007
Adresse	Hylkjeflaten 18 Telefon
Postnr 5109	Poststed HYLKJÆ
Dato	Underskrift
28/3-11	
Nødvendig dokumentasjon jf forskrift om godkjenning av foretak for ansvarsrett	
<input type="checkbox"/> Har sentral godkjenning	<input type="checkbox"/> Dokumentasjon vedlagt
<input type="checkbox"/> Søker lokal godkjenning	<input checked="" type="checkbox"/> Dokumentasjon er innsendt tidligere

Søknad om godkjenning som ansvarlig prosjekterende	
Foretakets navn	TRULS & PETTER RØRL.SERV. A.S. Org.nr/foretaksnr. 985820872
Adresse	STORETVEDTVEIEN 167 Telefon 55114140
Postnr 5231	Poststed PARADIS
Dato	Underskrift
24/6-10	Håild Samnøen
Nødvendig dokumentasjon jf forskrift om godkjenning av foretak for ansvarsrett	
<input checked="" type="checkbox"/> Har sentral godkjenning	<input checked="" type="checkbox"/> Dokumentasjon vedlagt
<input type="checkbox"/> Søker lokal godkjenning	<input type="checkbox"/> Dokumentasjon er innsendt tidligere

Søknad om godkjenning som ansvarlig utførende	
Foretakets navn	TRULS & PETTER RØRLEGGERSERV. Org.nr/foretaksnr. 985820872
Adresse	STORETVEDTVEIEN 167 Telefon 55114140
Postnr 5231	Poststed PARADIS
Dato	Underskrift
24/6-10	Håild Samnøen
Nødvendig dokumentasjon jf forskrift om godkjenning av foretak for ansvarsrett	
<input checked="" type="checkbox"/> Har sentral godkjenning	<input checked="" type="checkbox"/> Dokumentasjon vedlagt
<input type="checkbox"/> Søker lokal godkjenning	<input type="checkbox"/> Dokumentasjon er innsendt tidligere

Skal kontroll utføres av uavhengig kontrollforetak (pbl § 97 nr 1), søkes om godkjenning av ansvarlig kontrollrende

Søknad om godkjenning som ansvarlig kontrollrende for utførelsen	
Foretakets navn	TRULS & PETTER RØRLEGGERSERV. A.S. Org.nr/foretaksnr. 985820872
Adresse	STORETVEDTVEIEN 167 Telefon 55114140
Postnr 5231	Poststed PARADIS
Dato	Underskrift
24/6-10	Håild Samnøen
Nødvendig dokumentasjon jf forskrift om godkjenning av foretak for ansvarsrett	
<input checked="" type="checkbox"/> Har sentral godkjenning	<input checked="" type="checkbox"/> Dokumentasjon vedlagt
<input type="checkbox"/> Søker lokal godkjenning	<input type="checkbox"/> Dokumentasjon er innsendt tidligere

D1

X6715700

X6715600

Y292700

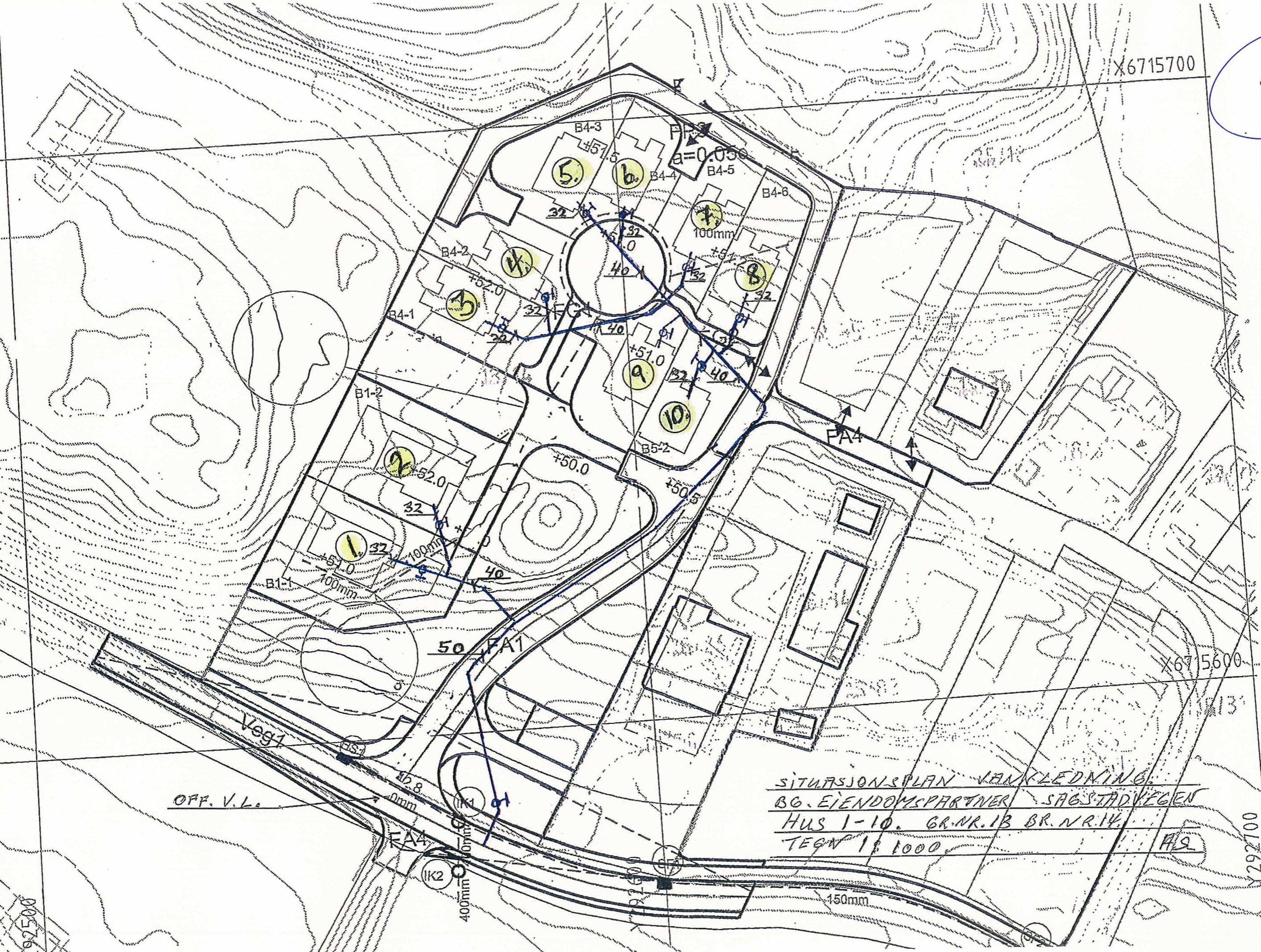

SITUASJONSPLAN VANNLEDNING
BG. EIENDOMSPARTNER SAGSTADVEGEN
HUS 1-10. GR.NR.13 BR.NR.14.
TEGN 1:1000

OFF. V.L.

Y292500

X6715700

D2

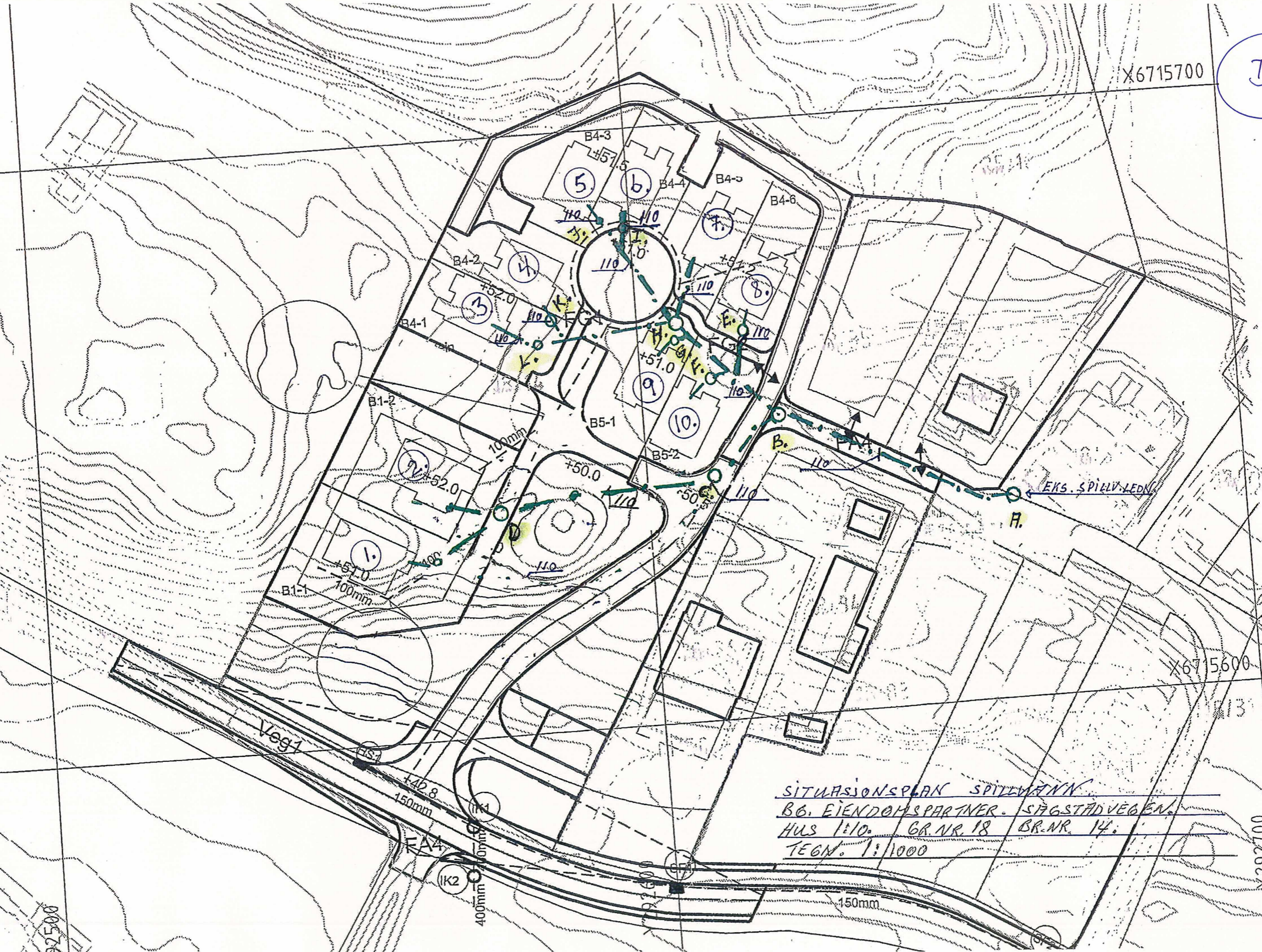

SITUASJONSPLAN SPILLVANN
 B6. EIENDOMSPARTNER. SÅGSTADVEGEN.
 HUS 1:10. GR.NR. 18 BR.NR. 14.
 TEGN. 1:1000

92500

Y292100

D3

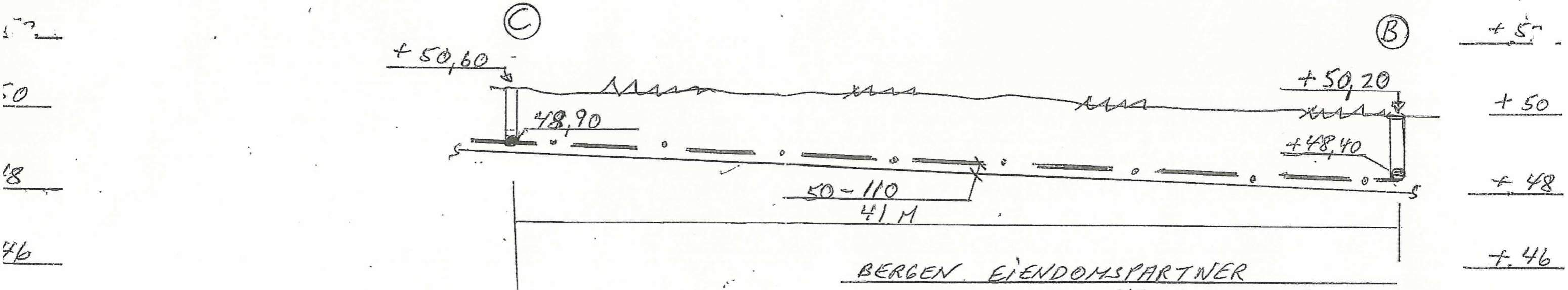
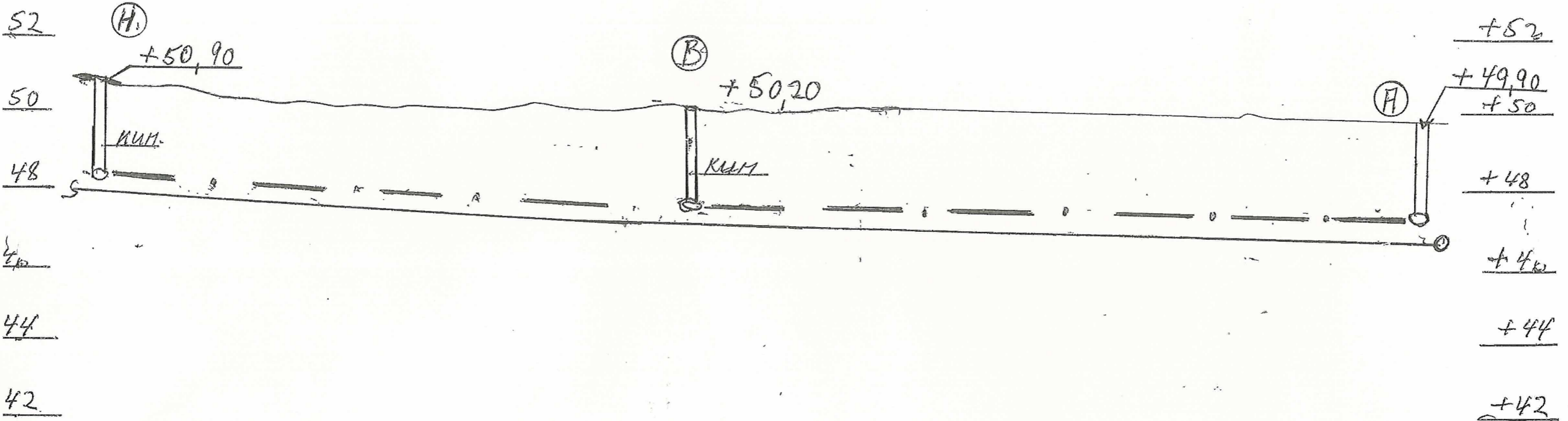

BERGEN EIENDOMSPARTNER
SAGSTADVEGEN VANN OG AVLOP
FELLESLEDNINGER FRA A-1 OG B-C.
TEGNING A. 1:100 L. 1:200. A.S.