

SITUASJONSKART

Gnr/Bnr: 56-34
 Adresse: Havrevågen
 Eigar/søkar: Signe Lise Thomsen
 Freddy

Kvalitet: FKB-C (2-5m)

Gjeldande plan: Kommuneplan

Planformål: pas

Vår referanse: pas

Sign. pas

MELAND KOMMUNE
 Kommunalavd. natur, næring
 og tekniske tenester

- 2 AUG. 2004

J.nr. 04/9305
 Ark. 56-34 Saksh. YHB
 Saksid. 04/1614-Y

Målestokk: 1:2000
 Dato: 05/04/04



MELAND
 KOMMUNE



MELAND KOMMUNE
 Godele 19.08.04
 Frieke sakshandsamning

Kommunalsjef

- Gjerde
- - - Usikker eigedomsgrense
- Målt eigedomsgrense
- Bolighus
- Andre bygg

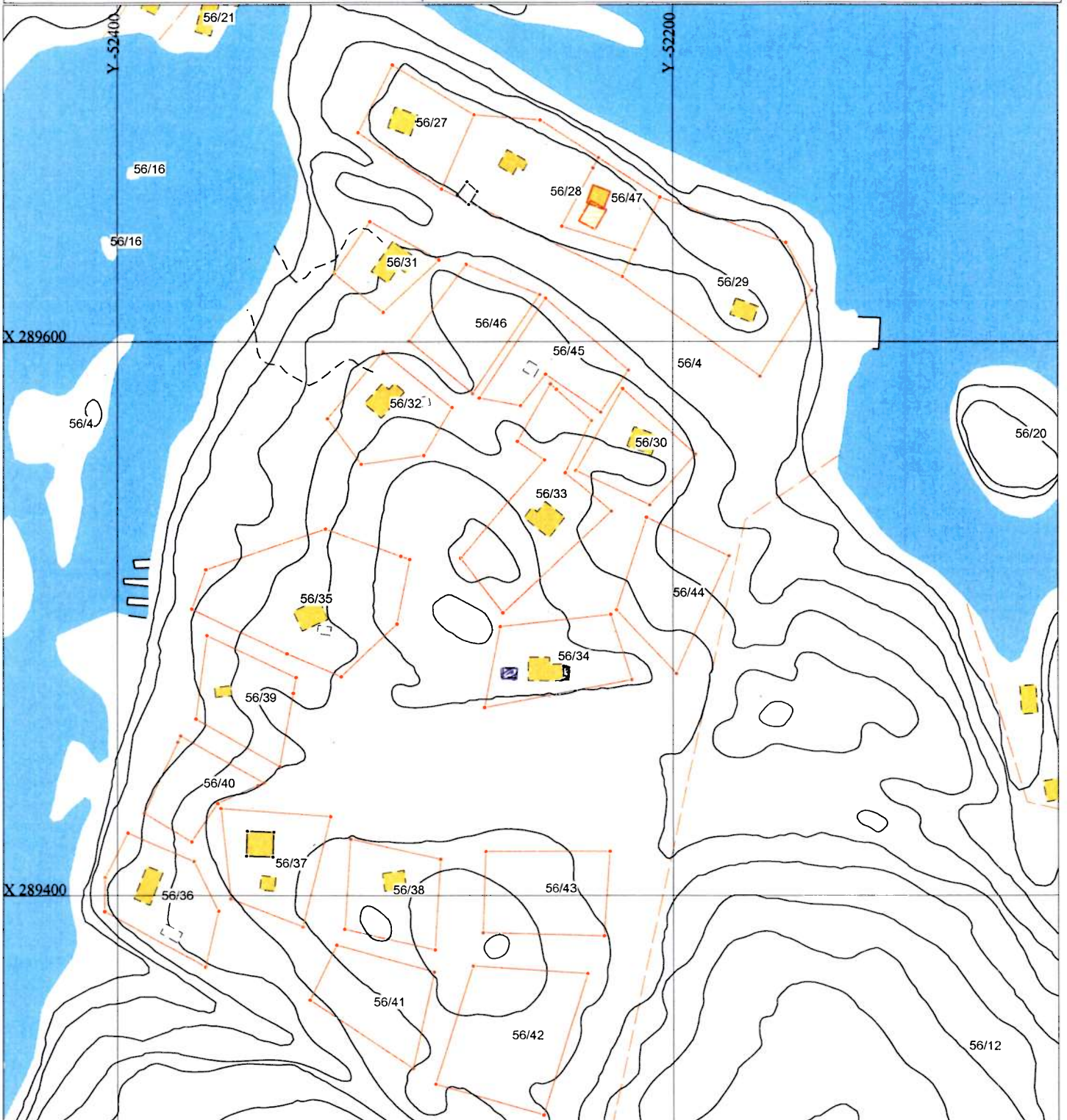

SITUASJONSPLAN

Tiltak

Freddy Thomsen 30/7-04
 Underskrift Situasjonsplan Dato

FAKTURAVEDLEGG.

Tiltakshavar/rekvirent: *Fuddy Thommsen*

Adresse :

Gnr *56* bnr *34*

HANDSAMINGSGEBYR etter plan- og bygningslova § 109, etter delingslova § 5-2, etter lov om eigarseksjonering § 7 og etter forskrift av 12. april til forureiningslova "om utslepp frå mindre avløpsanlegg" § 9. Vedteke av Kommunestyret i Meland 17.12.2003.

Sakstype: *Tombygging terrasse, ny terrasse - tilbygg*

Saksnr : *§ 86A*

Gebyrtype:

C.3.1.a Meldingsak

2500,-

Samla gebyr

kr *2500,-*

Gebyra er friteke meirverdiavgift.

Gebyret skal betalast til Meland kommune, økonomikontoret, i samsvar med vedlagte faktura.

Komm.avd. for natur, næring og tekniske tenester, dato: *26.08.04*

MELAND KOMMUNE
Kommun.avd. for natur, næring, og tekniske tenester

Arealdisponering (framh.)

Avstand	Minste avstand frå den planlagde bygningen til:	Nabogrense	Vegmidte	Anna bygning
	Går det høgspennet kraftlinje/kabel i, over eller i nærleiken av tomta? <input type="checkbox"/> Ja <input checked="" type="checkbox"/> Nei	Avstand m		<input checked="" type="checkbox"/> Nei
	Går det priv./off. vass- og avløpsledning i eller i nærleiken av tomta? <input type="checkbox"/> Ja <input checked="" type="checkbox"/> Nei	Avstand m		<input checked="" type="checkbox"/> Nei
	Dersom det går slik kraftlinje/kabel/ledning i, over eller i nærleiken av tomta, må tiltaket det blir meldt frå om vere avklart med dei organ/rettshavarar det gjeld			

Tilknytning til veg og leidningsnett

Tilkomst veglova pbl §§ 66, 67	Gir tiltaket endra avkøyringstilhøve? <input type="checkbox"/> Ja <input checked="" type="checkbox"/> Nei	Tomta har tilkomst til følgjande veg som er opparbeidd og open for almann ferdsel:		
		<input type="checkbox"/> Riksveg/fylkesveg	Er avkøyringsløyve gitt?	<input type="checkbox"/> Ja <input checked="" type="checkbox"/> Nei
		<input type="checkbox"/> Kommunal veg	Er avkøyringsløyve gitt?	<input type="checkbox"/> Ja <input checked="" type="checkbox"/> Nei
		<input type="checkbox"/> Privat veg	Er vegrett sikra ved tinglyst fråsegn?	<input type="checkbox"/> Ja <input checked="" type="checkbox"/> Nei
Vass- forsyning pbl §§ 65, 67	Tilknytning i høve til tomta			
	<input type="checkbox"/> Offentleg vassverk			
	<input type="checkbox"/> Privat vassverk			
	<input type="checkbox"/> Anna privat vassforsyning, innlagt vatn	Spesifiser		
	<input checked="" type="checkbox"/> Anna privat vassforsyning, ikkje innlagt vatn			
	Dersom vassstilførsel kryssar annan manns grunn, ligg det føre rettar ved tinglyst fråsegn?			<input type="checkbox"/> Ja <input type="checkbox"/> Nei
Avløp pbl §§ 66, 67	Tilknytning i høve til tomta			
	<input type="checkbox"/> Offentleg avløpsanlegg			
	<input type="checkbox"/> Privat avløpsanlegg	Skal det installerast vassklosett?	<input type="checkbox"/> Ja <input checked="" type="checkbox"/> Nei	
		Ligg det føre utsløppsløyve?	<input type="checkbox"/> Ja <input checked="" type="checkbox"/> Nei	
	Dersom avløpsanlegg kryssar annan manns grunn, ligg det føre rettar ved tinglyst fråsegn?			<input type="checkbox"/> Ja <input type="checkbox"/> Nei
Overvatn	Takvatn/overvatn blir ført til: <input type="checkbox"/> Avløpssystem <input checked="" type="checkbox"/> Terreng			

Kommunale opplysningar (fyllast ut av kommunen)

Senterpunkt for tiltaket	Kartblad (dersom oppgitt på situasjonskart):	Koordinatsystem (dersom oppgitt på situasjonskart):	Senterpunkt oppgitt ved	
			X-koordinat:	Y-koordinat:
Kodar	Næringsgruppekode	Bygningstypekode		

Vedlegg

Spesifikasjon av vedlegg	Gruppe	Nr. frå - til	Ikkje relevant
Dispensasjonssøknader	B	-	<input checked="" type="checkbox"/>
Gjenpart av nabovarsel	C	1 -	<input type="checkbox"/>
Situasjonsplan	D	2 -	<input type="checkbox"/>
Fasadeteikningar og kart	E	3 -	<input type="checkbox"/>
Andre vedlegg	J	-	<input type="checkbox"/>

Erklæring og underskrift

Tiltakshavar			
Tiltakshavar pliktar å la tiltaket bli gjennomført i samsvar med plan- og bygningslova (pbl) og teknisk forskrift (TEK)			
Namn FREDDY THOMSEN	Telefon (dagtid) 55 16 12 58	Mobiltelefon 92 83 83 93	Ev. organisasjonsnr.
Adresse TURE NERMANSVEI 25	Postnr. 5143	Poststad FYLLINGSDALEN	
E-postadresse	<input checked="" type="checkbox"/> Einskildperson <input type="checkbox"/> Føretak/lag/sameige <input type="checkbox"/> Off. verksemd		
Dato 30/7-04	Underskrift <i>Freddy Thomsen</i>	Gjenta med blokkbokstavar FREDDY THOMSEN	



MELAND KOMMUNE

Komm.avd. for natur - næring og tekniske tenester

Freddy Thomsen
Ture Nermannsvei 25

5143 FYLLINGSDALEN

Dykkar ref.
Vår ref. LSB

Journalp.ID 04/9987
ArkivsakID. 04/1614
Arkiv nr. GBNR-56-34, N-511

Dato 26.08.04

MELDIG OM ARBEID - TILBYGG TIL FRITIDSBUSTAD OG UTBYGGING AV TERASSE I HAVREVÅGEN, GNR 56 BNR 34.

Vedlagt følger godteken melding etter plan- og bygningslova § 86A for innbygging av eksisterande terrasse, utbygging av ny terrasse og utbygging av fritidsbustad på gnr 56 bnr 34, samt faktura for kontroll/handsaming.

Kommunalsjef for natur, næring og tekniske tenester vil samstundes gjere merksam på at det er tiltakshavar sjølv som er ansvarleg for at godkjend tiltak vert utført i samsvar med lover, forskrifter og kommunale vedtekter ellers (pbl § 77).

Kommunalsjef ber også om at det vert sendt melding til kommunen når tiltaket vert starta opp og avslutta.

KOMM.AVD. FOR NATUR - NÆRING OG TEKNISKE TENESTER

Lillian Straumøy Brakstad
Førstesekretær

Vedlegg.