

Fra: Ole Andreas Bjelland <ole@entilen-arkitekter.no>
Sendt: torsdag 18. august 2022 11:53
Til: Hanne Marie Evensen; Postmottak Alver
Emne: SV: sveåsen sak 22/1583

Hei.

Her er en oppklaring av de avvik som er kommentert i forhold til B1b-03.
Noen steder fremstår det som om det er boligtype B-1 som skal oppføres her.
Det er feil.
Dete er 3 steder denne feilen finnes i innsendt materiale. Det er i plantegning, snitt og fasader.

Plantegning:

Her er det riktige tegninger, men feil tekst nederst i venstre hjørne.
På denne tomten søkes enebolig A med 158,8m2 som omsøkt.

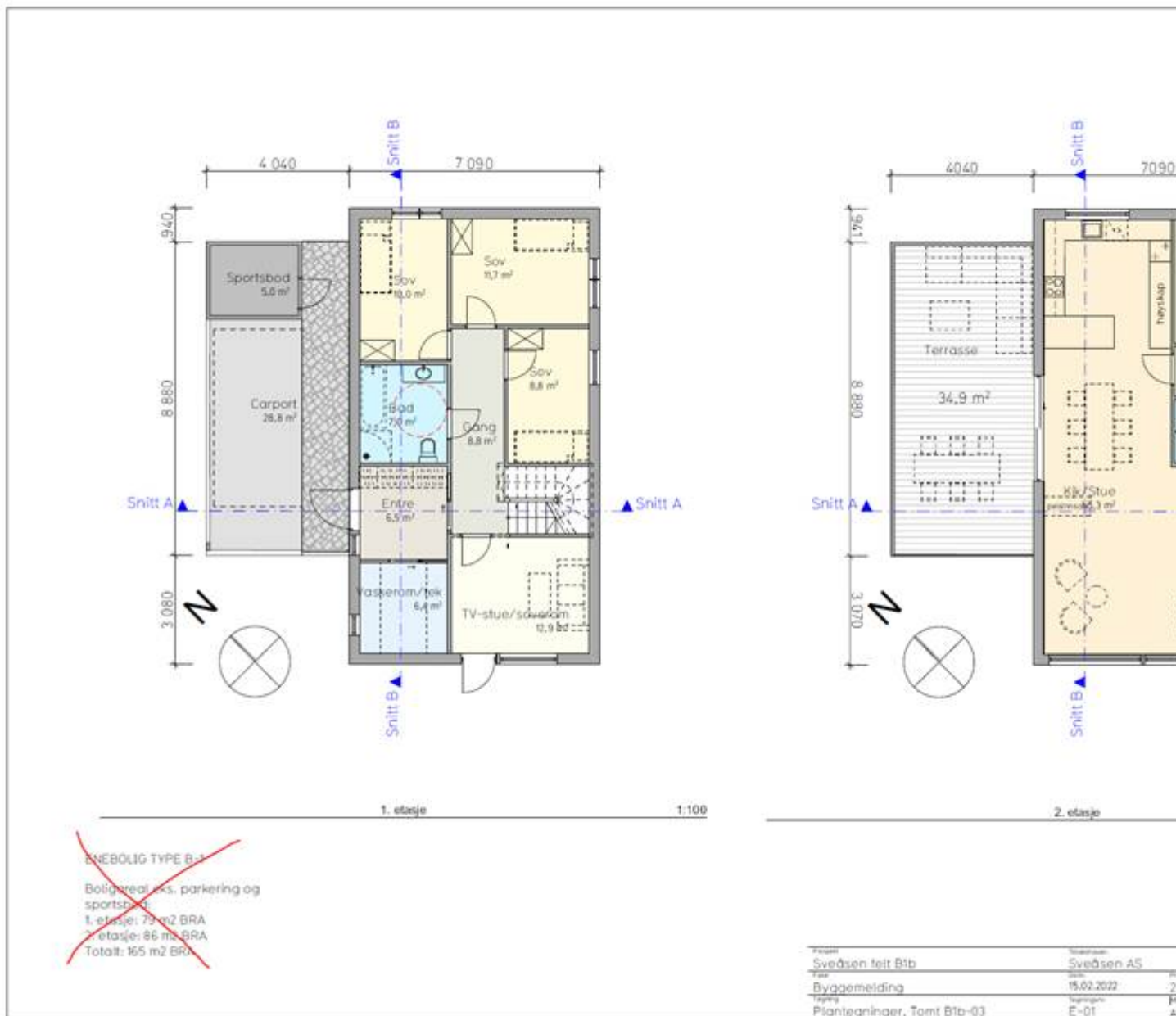

Snitt:

Her er det kun henvisningen til boligtypen som er feil.

Tegningen er i sin helhet av bygg A-1

Her står det B-1, men det skal stå A-1.

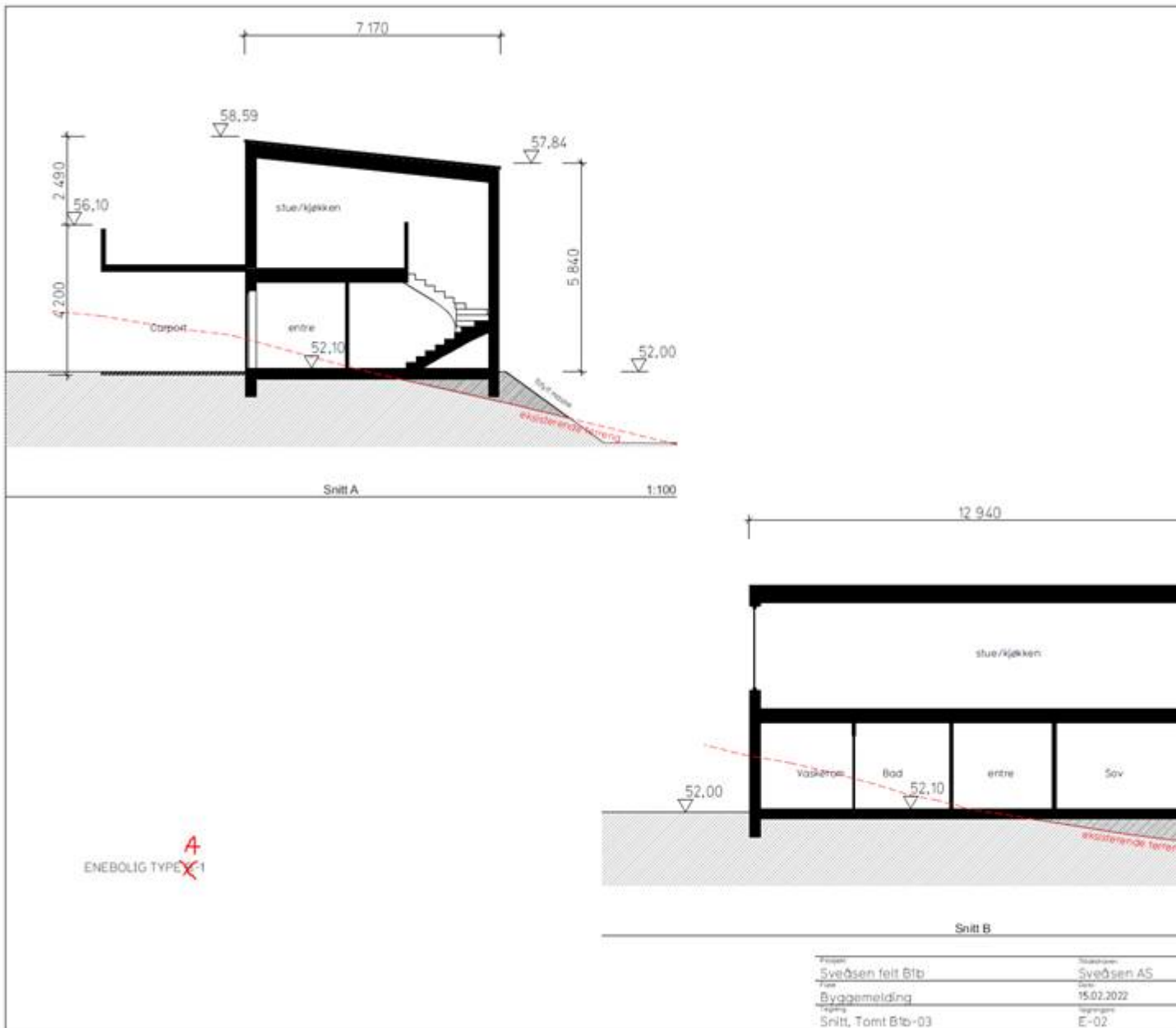

Fasader:

Her er det kun henvisningen til boligtypen som er feil.

Tegningen er i sin helhet av bygg A-1

Her står det B-1, men det skal stå A-1.

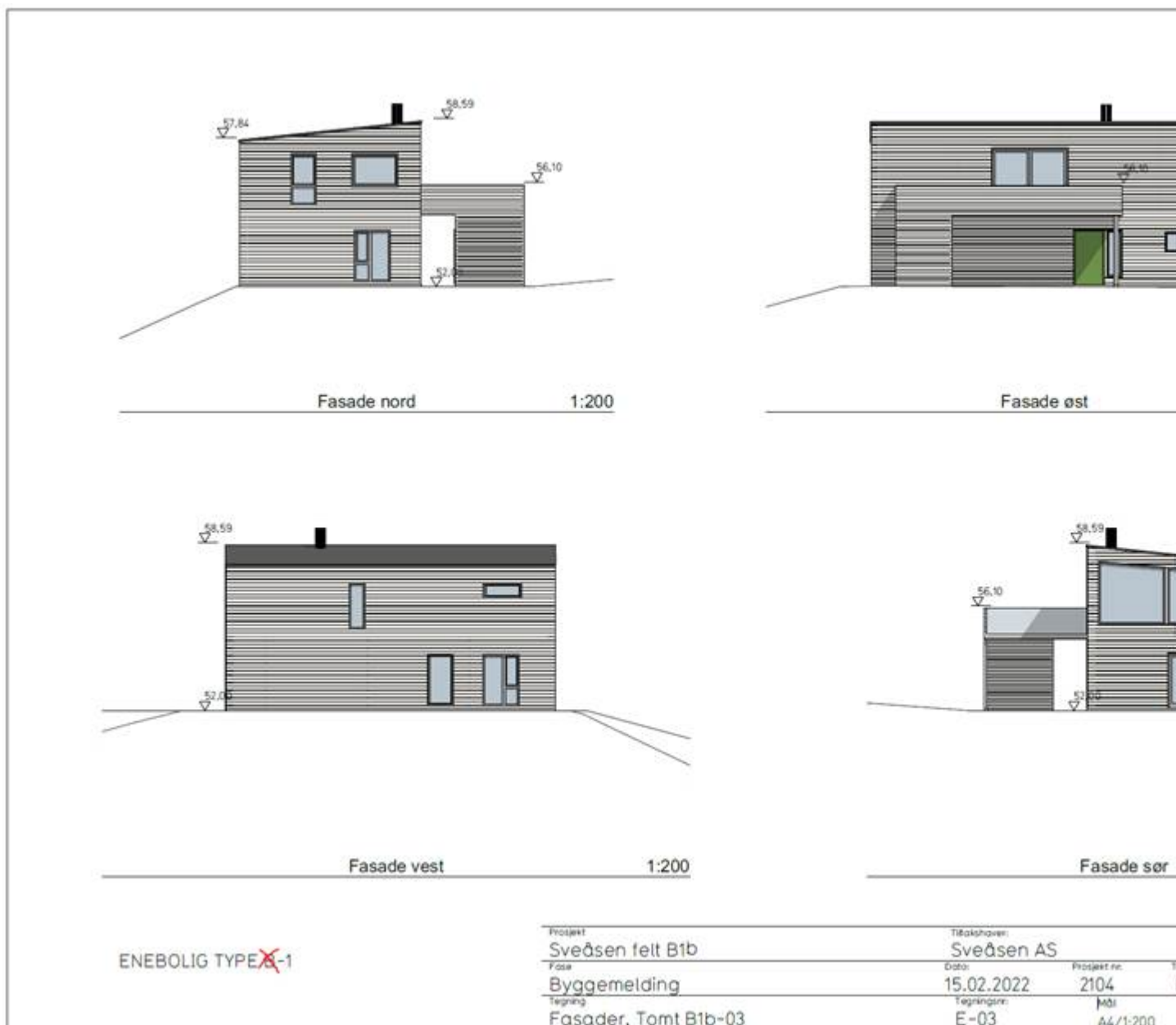

Alle mål i tegning, kotehøyder og informasjon om areal og utseende av bygningen er riktig i alle tegningene. Det er kun en trykkfeil. Håper dette oppklarer saken.

Vh.
Ole A. Bjelland
91000987

Fra: Hanne Marie Evensen <hanne.marie.evensen@alver.kommune.no>
Sendt: torsdag 18. august 2022 09:20
Til: Ole Andreas Bjelland <ole@entilen-arkitekter.no>
Emne: SV: sveåsen sak 22/1583

Hei

Takk for tilbakemelding.

Sender du meg riktige tegninger slik at jeg kan legge de på sak.

Hanne Marie Evensen | Rådgjevar byggjesak

Telefon: 56 17 11 69

Innbyggjarservice: +47 56 37 50 00

www.alver.kommune.no



ALVER
KOMMUNE

Frå: Ole Andreas Bjelland <ole@entilen-arkitekter.no>

Send: fredag 12. august 2022 15:36

Til: Hanne Marie Evensen <hanne.marie.evensen@alver.kommune.no>

Kopi: Vibeke Holm <vibeke@entilen-arkitekter.no>

Emne: SV: sveåsen sak 22/1583

Hei.

Denne saken er det jeg som har tatt over etter at tidligere saksbehandler har gått ut i babypermisjon.

Det er ikke Enebolig B-1, men Enebolig A-1 på denne tomten. Denne var i rammetegningene 160 m², men har fått et redusert areal i sammenheng med at vi har utarbeidet arbeidstegninger.

Denne boligtypen blir som følger:

Boligtype A1

tomt B1a-03 / B1b-01 / B1b-02 / B1b-03

BRA 158,8 m²

P-rom 158,8 m²

Sportsbod 5 m²

Ta gjerne kontakt om du lurer på noe.

Beste hilsen

Ole A. Bjelland

SENIORARIKITEKT MNAL

EN TIL EN
ARKIT
EKTER

ADRESSE

INTERNETT

Øvre Korskirkesmug 2B
5018 Bergen

www.entilen-arkitekter.no

TELEFON

MOBIL

(+47) 55 30 48 80

(+47) 91 00 09 87

Fra: Vibeke Holm <vibeke@entilen-arkitekter.no>

Sendt: fredag 12. august 2022 15:11

Til: Ole Andreas Bjelland <ole@entilen-arkitekter.no>

Emne: VS: sveåsen sak 22/1583

Sjekker du?

Med vennlig hilsen
Vibeke Holm

SIVILARKITEKT/ PARTNER

EN TIL EN
ARKIT
EKTER

ADRESSE

INTERNETT

Vaskerelven 8,
5014 Bergen

www.entilen-arkitekter.no

TELEFON

MOBIL

(+47) 55 30 48 80

(+47) 93 23 28 54

Fra: Hanne Marie Evensen <hanne.marie.evensen@alver.kommune.no>

Sendt: fredag 12. august 2022 15:06

Til: Vibeke Holm <vibeke@entilen-arkitekter.no>

Emne: VS: sveåsen sak 22/1583

Frå: Hanne Marie Evensen

Send: fredag 12. august 2022 15:04

Til: Marianne Øvreås Aasebø <marianne@entilen-arkitekter.no>

Emne: sveåsen sak 22/1583

Hei

Jeg jobber med rammeløyyvet i Sveåsen sak 22/1583, gbnr. 322/76, felt b1b-03.

Vedlagte plantegninger opplyser om enebolig type B-1:

ENEBOLIG TYPE B-1

Boligareal eks. parkering og
sportsbod:

1. etasje: 79 m2 BRA

2. etasje: 86 m2 BRA

Totalt: 165 m2 BRA

Samlet BRA blir 216,8.

Innsendt tilleggsmasjjon opplyser om følgende:

B1b - tomt 03

Tomteareal = 650 m2 (uendret)

Boligtype A: 160 m2, 5 m2 sportsbod, 29 m2 carport, 18 m2 p-plass =
213 m2 BRA

% BRA= 33

Hvilken er riktig?

Hanne Marie Evensen | Rådgjevar byggjesak

Telefon: 56 17 11 69

Innbyggjarservice: +47 56 37 50 00

www.alver.kommune.no



ALVER
KOMMUNE