

From: Djupevåg, Kjell Asle[kjell.asle.djupevag@kystverket.no]

Sent: 31.03.2022 13:54:26

To: Fosse, Jan Magne[jan.magne.fosse@kystverket.no]; Lemvig, Staale[staale.lemvig@kystverket.no]

Cc: Holta, Bjarte[bjarte.holta@kystverket.no]; Fjeldstad, Dagfinn[dagfinn.fjeldstad@kystverket.no]

Subject: VS: Kart med begge plasseringene anlegg

Hei,

Har dere evt tilleggskommentarer mht nytt forslag m / AIS track??

Svar kan sendes direkte til Bjarte med kopi til undertegnede.

Kjell Asle

Fra: Holta, Bjarte <bjarte.holta@kystverket.no>

Sendt: torsdag 31. mars 2022 13:45

Til: Djupevåg, Kjell Asle <kjell.asle.djupevag@kystverket.no>

Emne: VS: Kart med begge plasseringene anlegg

Hei,

Se mail under samt vedlegg.

Som kjent har vi gitt avslag på opprinnelig plassering, oppdretter har tegnet inn nytt forslag, hva tenker vi om dette?

Mvh

Bjarte Holta

Fra: Marianne Bøe <marianne.boe@stim.no>

Sendt: torsdag 31. mars 2022 13:34

Til: Holta, Bjarte <bjarte.holta@kystverket.no>

Emne: VS: Kart med begge plasseringene anlegg

Hei igjen

Martin Blom har lagt deres sporingskart over nytt forslag til anlegg. Som du ser av kartene er det svært liten konflikt med annet enn den generelle båttrafikken som naturligvis går der farvannet pr i dag er åpent. Den nye plasseringen er også mindre synlig for lokalbefolkningen og kan sånn sett være bedre på flere måter.

Det er fint om du tar kontakt med meg når du har sett på dette. Dersom dere er åpen for et dialogmøte, stiller vi og Blom på det.

Hører fra deg,

Med vennlig hilsen

Marianne Bøe

Plan- og Arealavdelingen

Thormøhlensgate 55 | 5008 Bergen

M: +47 92 45 03 26

E-mail: marianne.boe@stim.no

www.stim.no



Fra: Martin Blom <martin.blom@blomsea.no>
Sendt: torsdag 31. mars 2022 08:22
Til: Marianne Bøe <marianne.boe@stim.no>
Emne: Kart med begge plasseringene anlegg

Med vennlig hilsen / Best regards
Martin Blom

\.....><(((o>



Blom Fiskeoppdrett AS | Ulvøyvegen 130 | 5337 Rong
Mob: +47 95240513 | mb@blomsea.no | www.blomsea.no

Skjelanger



Den nye plasseringen av anlegget med Stureterminalen i bakgrunn.

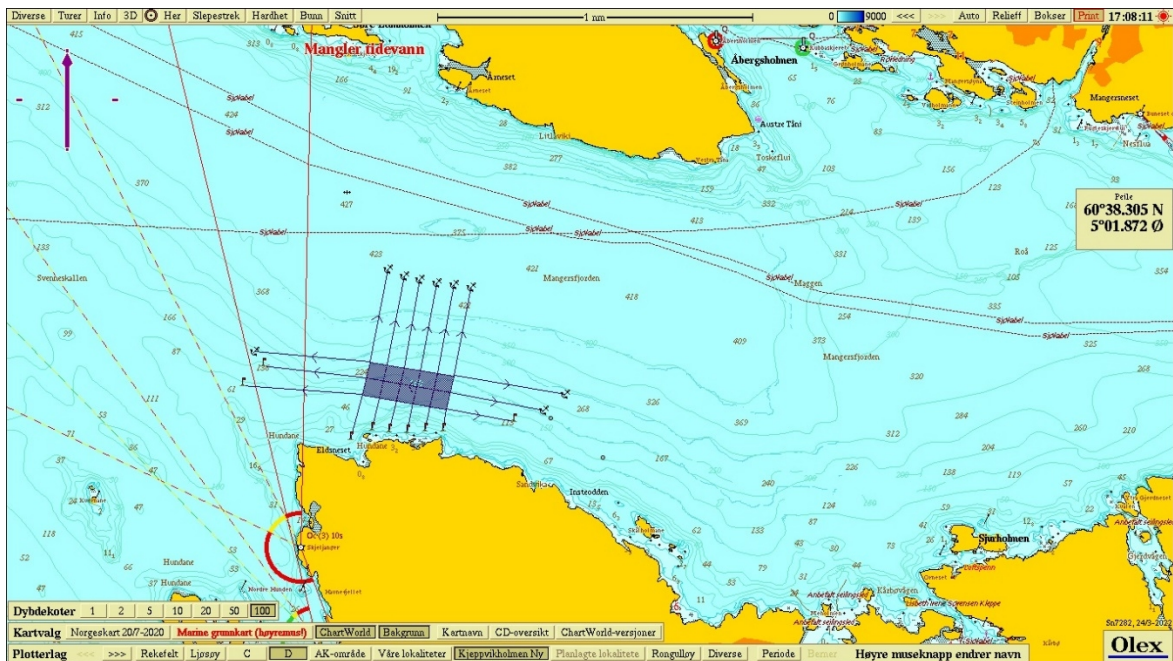

Aktivitet i Mangersfjorden med anlegg inntegnet

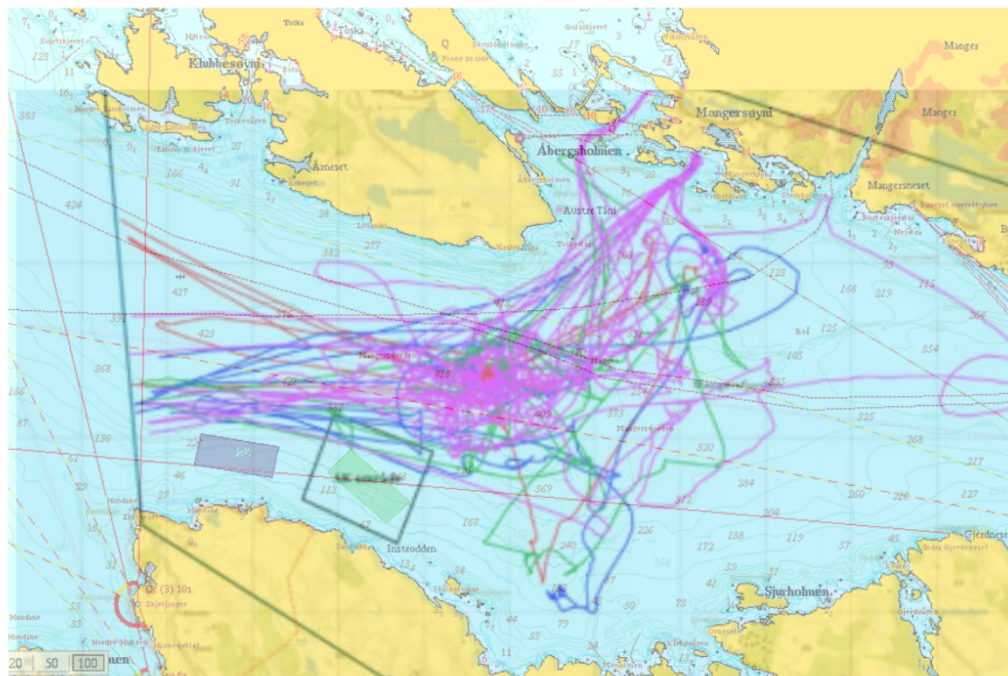

Figur 13 Deepsea Stavanger aktivitet oktober 2018

Skip	MMSI	IMO	Callsign	Lengde	T1	T2	Farge i kart
DEEPSEA STAVANGER	310767000	8769092	ZCECB	118 m	2018-10-21 22:47:03 UTC	2018-10-25 09:11:04 UTC	Red
DEEPSEA STAVANGER	310767000	8769092	ZCECB	118 m	2018-10-25 11:08:03 UTC	2018-10-27 03:32:04 UTC	Red
BB TROLL	258202000	9203203	CAB093	74 m	2018-10-22 16:54:01 UTC	2018-10-23 08:41:03 UTC	Blue
BB TROLL	258202000	9203203	CAB093	74 m	2018-10-24 20:26:00 UTC	2018-10-25 03:31:10 UTC	Blue
BB TROLL	258202000	9203203	CAB093	74 m	2018-10-25 20:03:04 UTC	2018-10-26 04:52:05 UTC	Blue
BB TROLL	258202000	9203203	CAB093	74 m	2018-10-26 13:11:05 UTC	2018-10-27 03:05:04 UTC	Blue
SAEBORG	231850000	9535292	OZ2076	86 m	2018-10-21 23:04:07 UTC	2018-10-24 07:17:05 UTC	Green
SAEBORG	231850000	9535292	OZ2076	86 m	2018-10-24 18:39:06 UTC	2018-10-27 03:17:06 UTC	Green
SAMBA	257072700	6715334	LMAN	31.1 m	2018-10-21 23:01:03 UTC	2018-10-22 10:01:02 UTC	Purple
SAMBA	257072700	6715334	LMAN	31.1 m	2018-10-22 18:25:04 UTC	2018-10-23 15:53:02 UTC	Purple
SAMBA	257072700	6715334	LMAN	31.1 m	2018-10-23 20:00:54 UTC	2018-10-23 22:28:02 UTC	Purple
SAMBA	257072700	6715334	LMAN	31.1 m	2018-10-24 02:18:03 UTC	2018-10-24 03:39:02 UTC	Purple
SAMBA	257072700	6715334	LMAN	31.1 m	2018-10-24 10:52:03 UTC	2018-10-27 00:57:04 UTC	Purple

Tabell 8 Deepsea Stavanger aktivitet oktober 2018

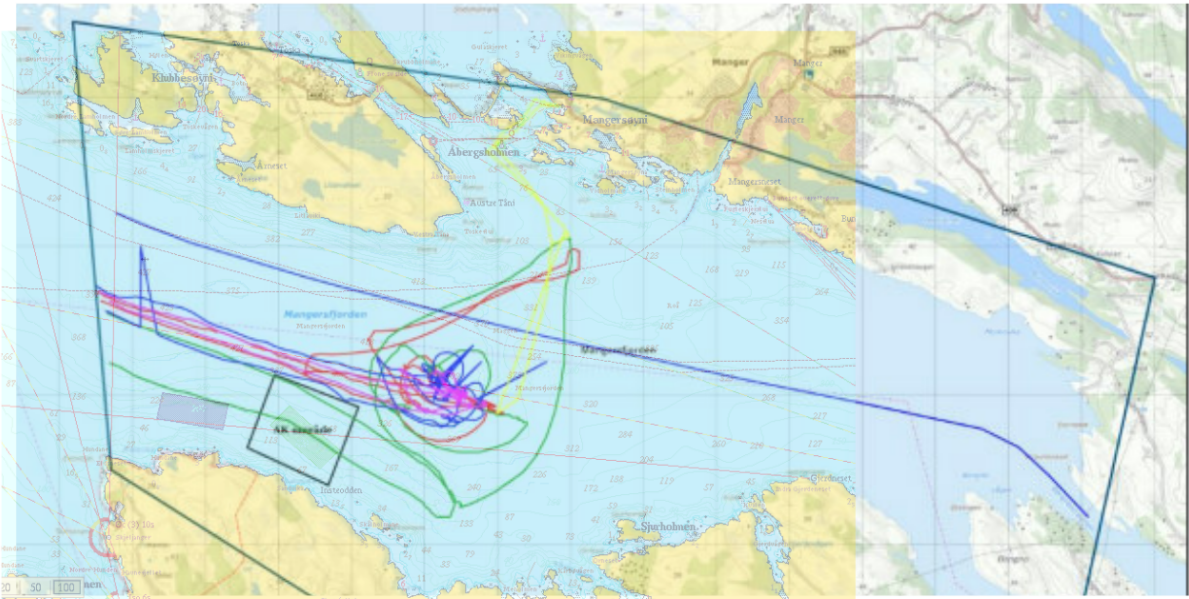

Figur 16 Stena Spey aktivitet januar 2019

Skip	MMSI	IMO	Callsign	Lengde	T1	T2	Farge i kart
BRAGE VIKING	257050000	9475791	LEVH	85.2 m	2019-01-22 05:34:10 UTC	2019-01-23 07:33:01 UTC	Red
BB COASTER	259123000	9502685	LCGH	32 m	2019-01-22 05:45:03 UTC	2019-01-23 07:38:03 UTC	Blue
BB COASTER	259123000	9502685	LCGH	32 m	2019-01-23 10:21:03 UTC	2019-01-23 10:46:23 UTC	Blue
MAGNE VIKING	257061000	9423839	LEVB	85.2 m	2019-01-22 06:16:00 UTC	2019-01-23 07:51:02 UTC	Green
STENA SPEY	232662000	8751681	GCWP	50 m	2019-01-22 05:41:01 UTC	2019-01-23 07:36:01 UTC	Purple
MAGNE VIKING FRC	982570015		LEVB		2019-01-22 17:41:15 UTC	2019-01-22 18:56:43 UTC	Yellow

Tabell 9 Stena Spey aktivitet januar 2019

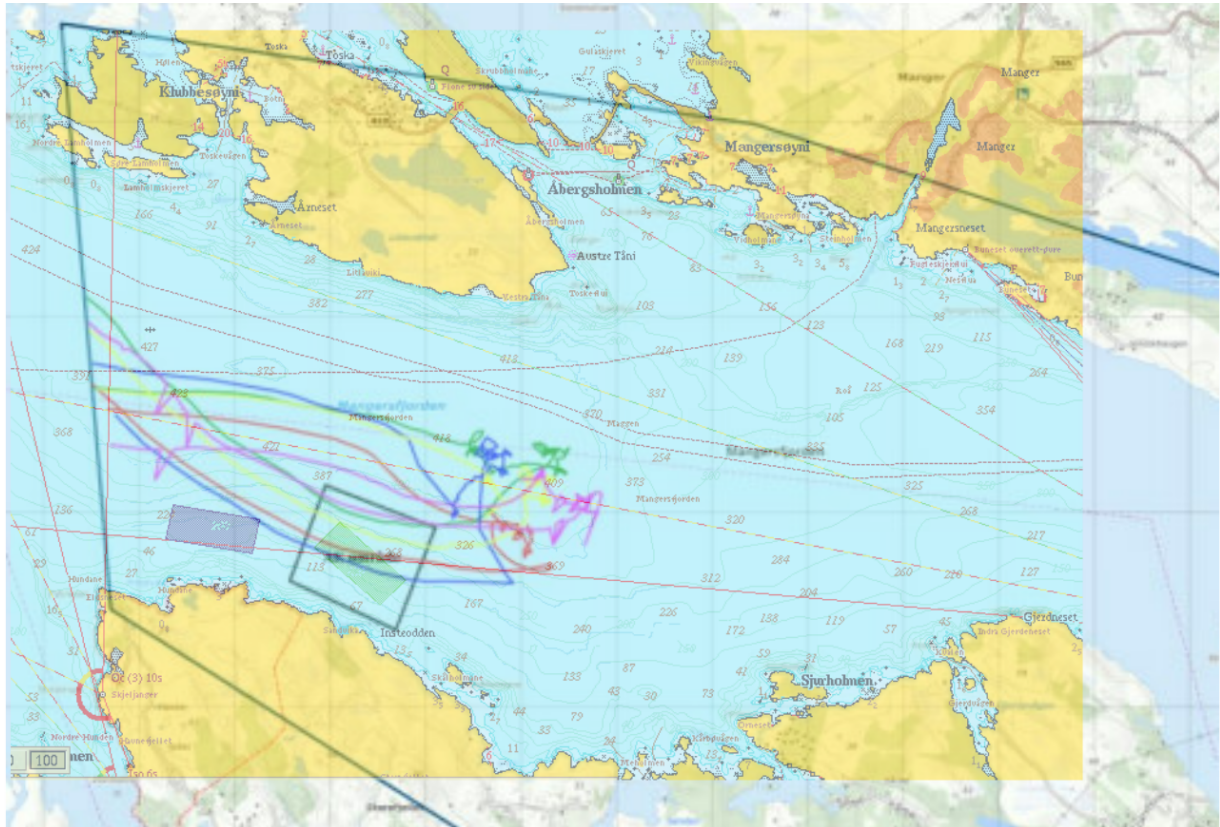

Figur 28 Loyd Noble aktivitet september 2021

Skip	MMSI	IMO	Callsign	Lengde	T1	T2	Farge i kart
MAERSK LIFTER	220579000	9425734	OUHQ2	90 m	2021-09-27 21:04:07 UTC	2021-09-28 08:37:08 UTC	Red
BB OCTOPUS	258184000	9355771	LFMZ	78.3 m	2021-09-27 21:09:49 UTC	2021-09-28 08:39:01 UTC	Blue
BB SERVER	258383000	9410612	LAJE	37.06 m	2021-09-27 21:04:07 UTC	2021-09-28 08:45:08 UTC	Green
NORMAND FERKING	258153000	9361770	LNV5	89.35 m	2021-09-27 20:58:09 UTC	2021-09-28 08:39:08 UTC	Purple
NOBLE LLOYD NOBLE	636016111	9697272	D5EM7	90 m	2021-09-27 21:04:08 UTC	2021-09-28 08:43:04 UTC	Yellow

Tabell 13 Loyd Noble aktivitet september 2021

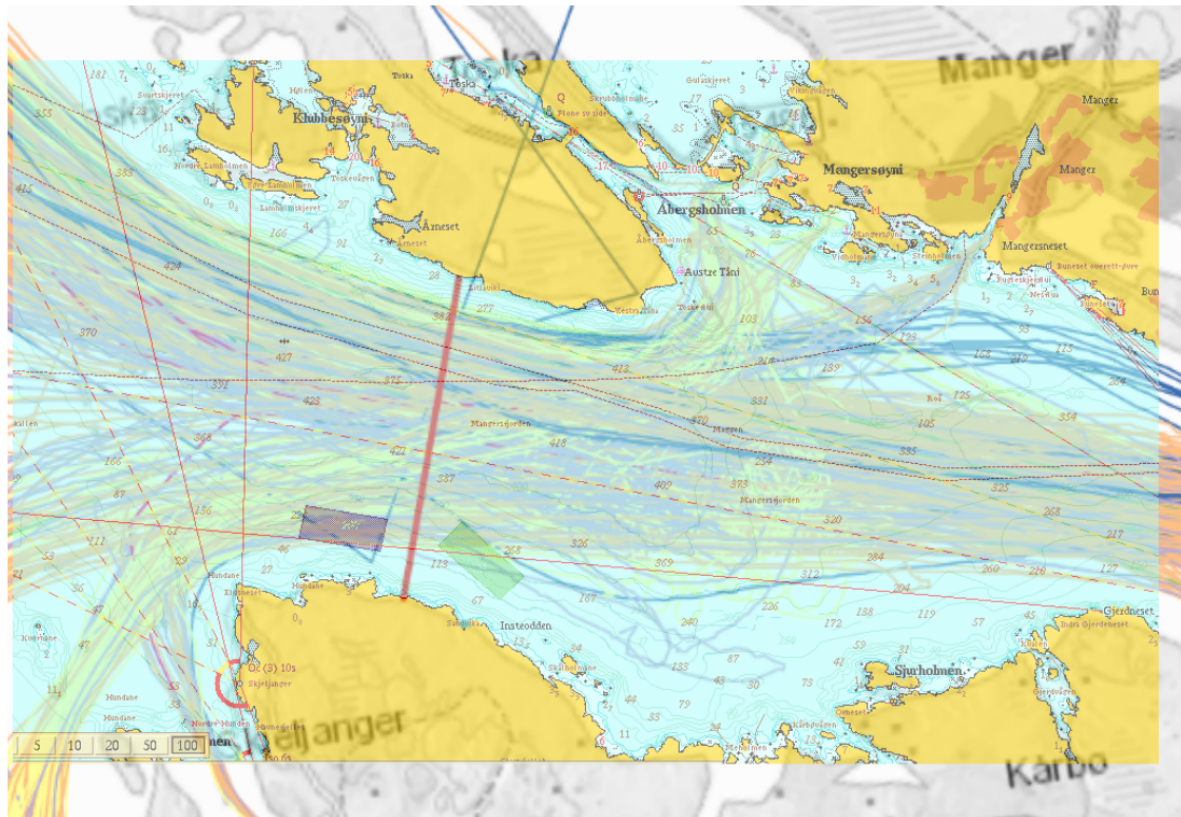

Bilde over viser ais trac i 2019, (fartøy under 24 vises ikke) kilde kystdatahuset

Nærmeste nabo kan ikke skimtes i det fjerne. Ca. 1300 m til nærmeste bebyggelse fra den omsøkte plasseringen. Ser ikke hus med det blotte øye.

