

Frå: marius@almesbygg.no
Send: onsdag 31. august 2022 22:36
Til: Josep Gayrbekov
Emne: Svar: Sak 22/2999 gbnr 134/70 Hilland
Vedlegg: Leitet snitt tilbygg.pdf; Nytt Kaiannlegg.pdf; received_439463904827395.jpeg; Søknad om dispensasjon til bruk og vern av sjø .pdf; Skisse av ny brygge.png; Kart.pdf; Søknad om dispensasjon fritidsbustad.pdf; Eksisterende brygge.pdf

Oppfølgingsflagg: Følg opp
Status for flagg: Flagga

Hei! Og takk for hjelpen så langt 😊

Sender over det du muligens etterspør med endringer på. Legger også ved bilde av hvordan bryggen ser ut idag og hvordan tanken med utbyggingen er ønsket.

Søknaden om dispensasjon ligger som 2 forskjellige vedlegg grunnet forskjellige tiltak. Håper disse er gode nok formulert slik at de fremstår som søknad om dispensasjon innenfor rett loverk ang byggesaken, hører ifra deg.

**Med ønske om en god dag,
Best regards,**

Marius Alme
Daglig leder
Mob.: 952 97 885
Epost: marius@almesbygg.no

Totalentreprenør | Eiendomsservice | Taksering

Knarvikgarden 56, 5955 Lindås.



Fra: Josep Gayrbekov <josep.gayrbekov@alver.kommune.no>
Dato: mandag, 1. august 2022 kl. 12:35
Til: marius@almesbygg.no <marius@almesbygg.no>
Emne: Sak 22/2999 gbnr 134/70 Hilland

Hei,

[Viser til ettersendte tilleggsopplysningar i saka.](#)

Vi manglar fortsett følgjande opplysningar før saka kan handsamast:

1. Eg kan ikkje sjå at det vert ettersendt søknad om dispensasjon frå arealføremål «fritidsbustad» og «bruk og vern av sjø» i forbindelse med utviding av bryggja.

2. Situasjonsskartet må vise mål på bryggja (bredde, og ikkje berre lengde)



3. Det må sendast inn teikningar av bryggja som vis eksisterande og ny bryggje, og høgdeplassing

4. Situasjonsskartet må vise avstand til nabogrense

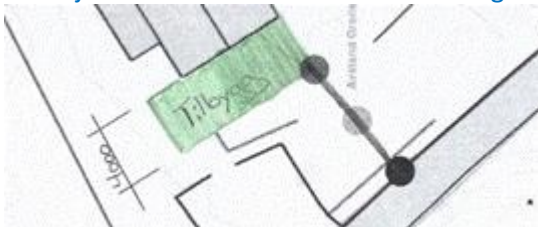

5. Snitteikninga må vise romhøgde

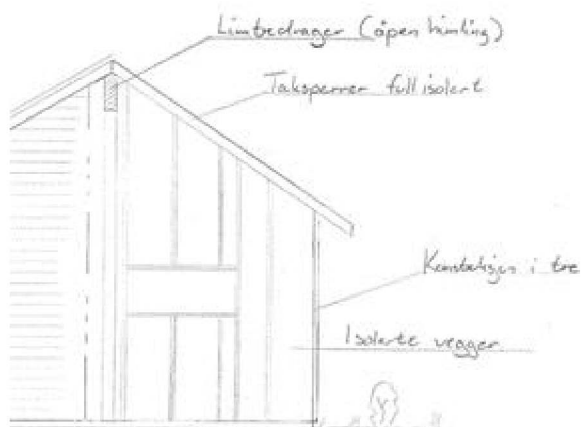

Ber om at opplysningane blir sendt inn innan 01.09.2022

Ved evt. spørsmål kan eg kontaktast på tlf. eller e-mail

Josep Gayrbekov | Rådgevar Plan og byggesak

Telefon: 56 37 56 48

Innbyggjarservice: 56 37 50 00

www.alver.kommune.no



ALVER
KOMMUNE