



Kommune: 4631 - ALVER
Gardsnummer: 108
Bruksnummer: 630

Utskriftsdato/klokkeslett: 05.09.2022 kl. 08:27

Produsert av: Kjartan Medaas

Dette dokumentet viser resultatet av Opprett ny grunneigedom ved frådeling ført 02.09.2022.

Orientering om relevant utdrag av matrikkelen

Eit relevant utdrag av matrikkelen viser deler av opplysningane som registrert om matrikkeleiningane (eigedommane). Utdraget viser kva slags endringar som er gjort i matrikkelen knytt til ei forretning, som t.d. kva for grenser som vart behandla. Relevant utdrag av matrikkelen er heimla i Forskrift om eiendomsregistrering av 26. juni 2009 § 9.

Du kan kontakte kommunen for å få komplett matrikelbrev, dersom du vil sjå alle opplysningar som er registrert om matrikkeleininga.

Om heilskap og nøyaktigheit i relevant utdrag av matrikelbrevet

Matrikkelen vart etablert ved konvertering av data frå tidlegare register. Det kan variere kor gode slike data er med omsyn til heilskap og nøyaktigheit. I enkelte tilfelle kan grensepunkt og grenselinjer mangle heilt eller delvis, eller vere feil registrerte. Det kan også vere feil og manglar ved registrert bygnings- og adresseinformasjon. Heilskap og kartfestingsnøyaktigheit er oftast betre innanfor enn utanfor tettbygde strøk. Ver merksam på at oppgjewe areal for mange matrikkeleiningar og bygg er usikre.

For utfyllande informasjon: www.kartverket.no/utdragmatrikel

Matrikkeleining

Matrikkeleiningstype: Grunneigedom
Bruksnamn:
Etableringsdato: 02.09.2022
Skyld: 0
Er tinglyst: Ja
Har festegrunnar: Nei
Er seksjonert: Nei

Arealrapport

| Tekst | Areal | Kommentar |
|-----------------------------|------------------------|-----------|
| Utrekna areal for 108 / 630 | 1 518,4 m ² | |

Eigarforhold

Tinglyste eigarforhold

| Rolle | Status | Føds.d./org.nr | Namn | Brukseinin | Adresse | Andel |
|--------------|--------|----------------|---------------------------|------------|-------------------------------|-------|
| Heimelshavar | | 270647 | BJØRSVIK HILDUR JORUNN | | GRØNFJELLET 78 5955 LINDÅS | 1 / 3 |
| Heimelshavar | | 060938 | HATLEM MARTIN MAGNUS | | TENVIKVEIEN 12 3264 LARVIK | 1 / 3 |
| Heimelshavar | | 020836 | JAKOBSEN MÅLFRID ANNBJØRG | | SØRHALLET 10 4309 SANDNES | 1 / 3 |

Forretningar der matrikkeleininga er involvert

| Forretning Forretningstype Årsak til feilretting | Forretningsdokumentdato Kommunal saksreferanse Nettadresse (URL) Annan referanse | Status | Tinglysing | Endra dato | Matrikkelføring Signatur Dato |
|---|---|---------------|------------------------|-------------------|---|
| Opprett ny grunneigedom ved frådeling Oppmålingsforretning | 12.08.2022 22/4831 | Tinglyst | | 02.09.2022 | medakjar 02.09.2022 |
| | | Rolle | Matrikkeleining | | Arealendring |
| | | Avgjevar | 4631 - 108/22 | | -1 518,4 |
| | | Mottakar | 4631 - 108/630 | | 1 518,4 |
| | | Berørt | 4631 - 108/227 | | 0 |
| | | Berørt | 4631 - 108/246 | | 0 |
| | | Berørt | 4631 - 108/604 | | 0 |

| Landmålarnummer | Namn |
|------------------------|----------------|
| 000205 | KJARTAN MEDAAS |

Oversiktskart

Målestokk 1:10 000
EUREF89 UTM Sone 32

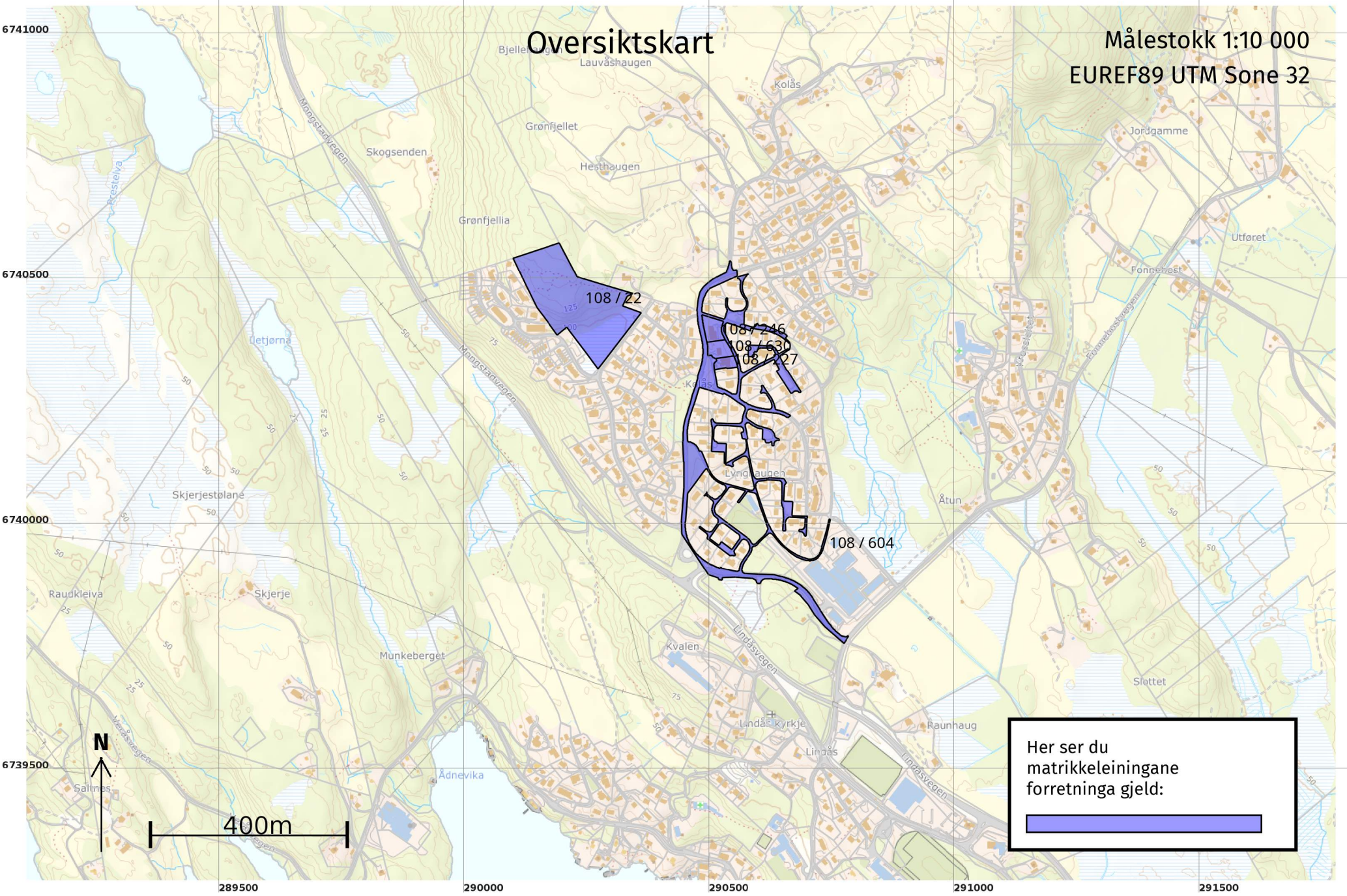

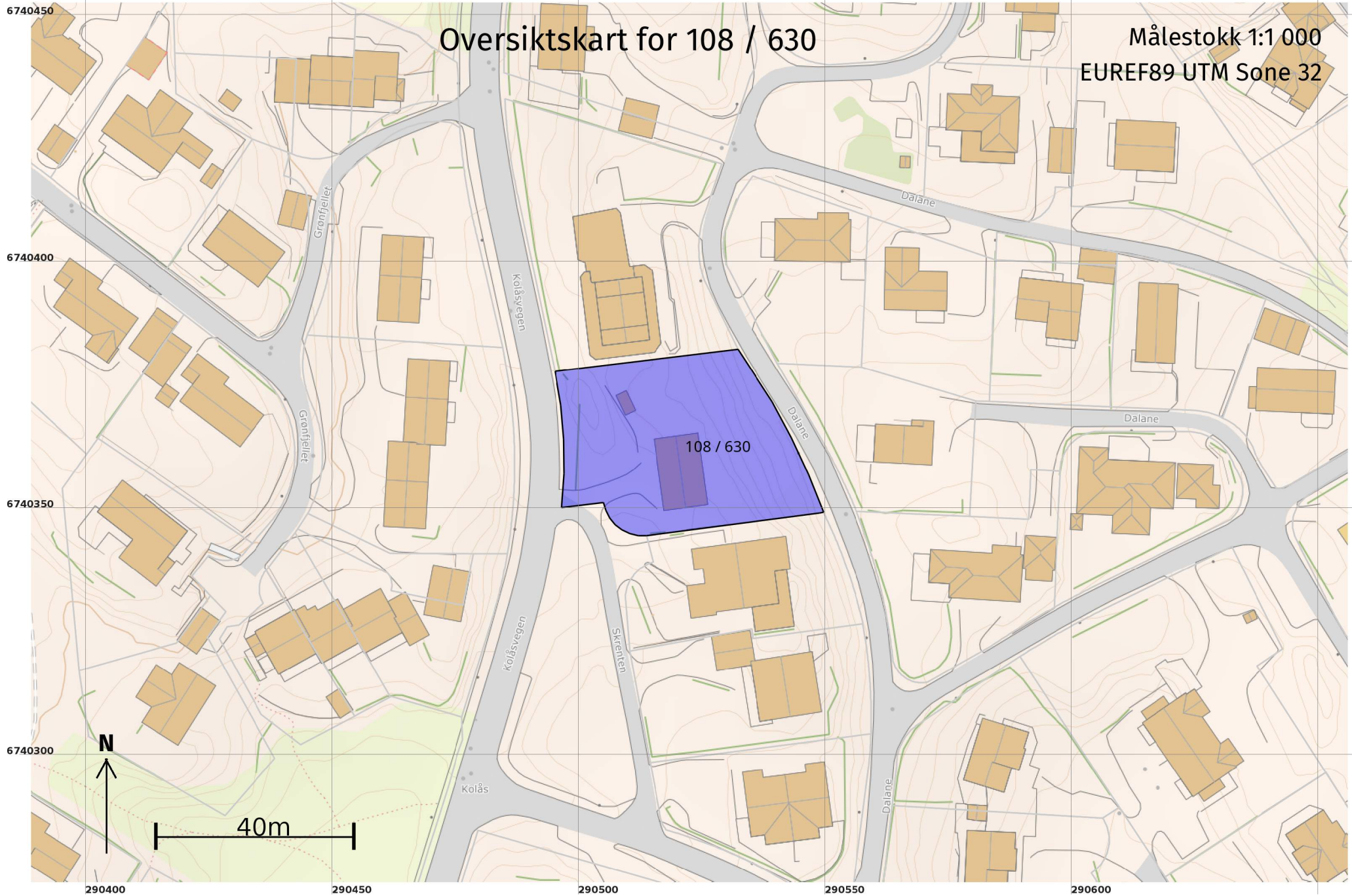

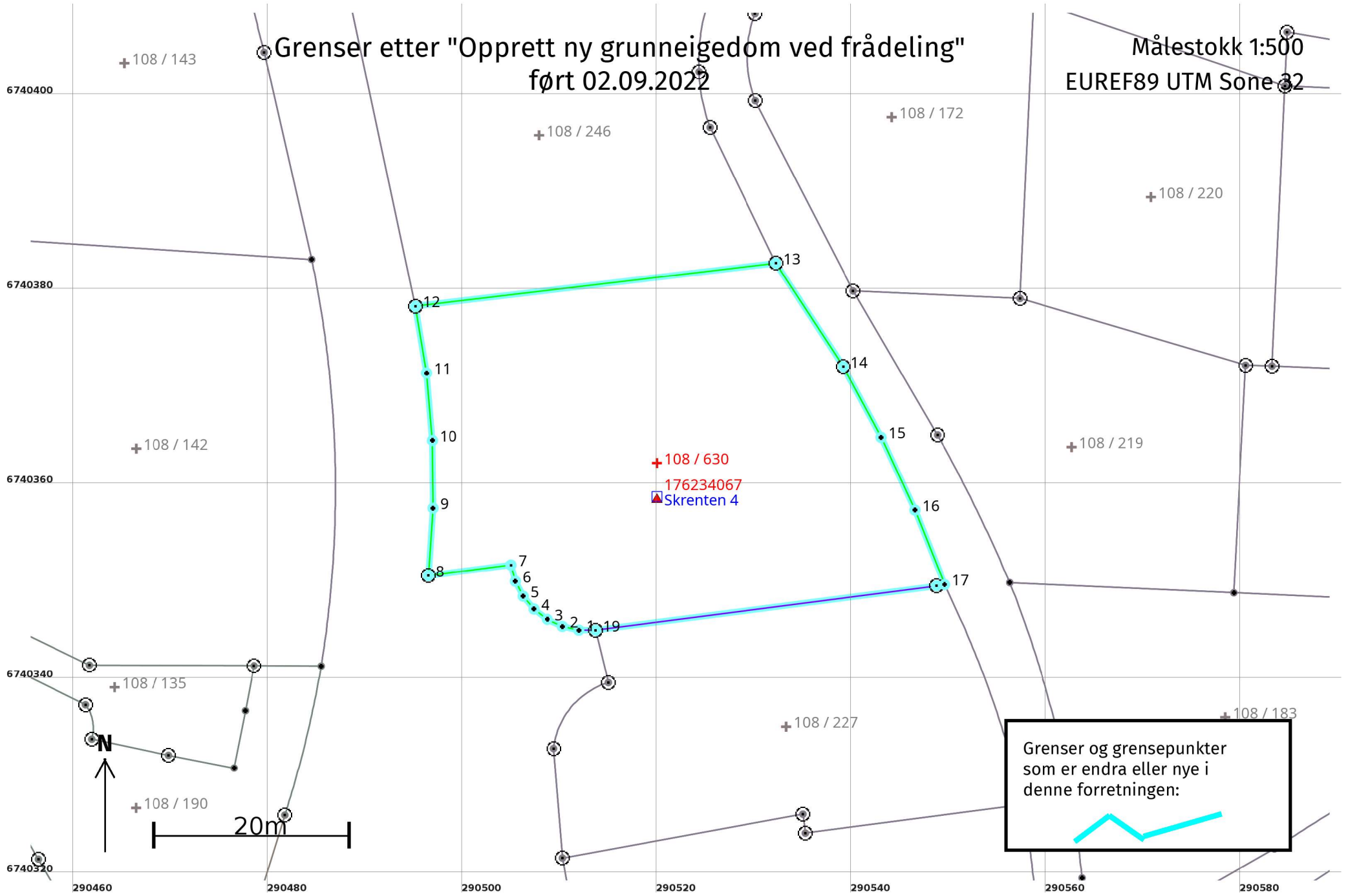

Opprett ny grunneigedom ved frådeling 02.09.2022

Etter forretninga:

Areal: 1 518,4

Arealmerknad:

Representasjonspunkt: Koordinatsystem: EUREF89 UTM Sone 32

Nord: 6740362

Aust: 290520

Grensepunkt / Grenselinje

Ytre avgrensing

| Løpenr | Status | Nord | Aust | Grensemerke nedsett i / Lengde (m) | Grensepunkttype / Linjeinformasjon | Målemetode / Grenser mot | Nøyaktighet (SD i cm) | Radius |
|--------|--------|------------|-----------|------------------------------------|------------------------------------|---|-----------------------|--------|
| 1 | Nytt | 6740345,29 | 290511,97 | | Umerkt | 69 Utrekna | 10 | |
| | | | | 1,73 | | 4631 - 108 / 604 | | |
| 2 | Nytt | 6740345,67 | 290510,29 | | Umerkt | 69 Utrekna | 10 | |
| | | | | 1,73 | | 4631 - 108 / 604 | | |
| 3 | Nytt | 6740346,41 | 290508,73 | | Umerkt | 69 Utrekna | 10 | |
| | | | | 1,73 | | 4631 - 108 / 604 | | |
| 4 | Nytt | 6740347,46 | 290507,36 | | Umerkt | 69 Utrekna | 10 | |
| | | | | 1,73 | | 4631 - 108 / 604 | | |
| 5 | Nytt | 6740348,78 | 290506,25 | | Umerkt | 69 Utrekna | 10 | |
| | | | | 1,73 | | 4631 - 108 / 604 | | |
| 6 | Nytt | 6740350,31 | 290505,44 | | Umerkt | 69 Utrekna | 10 | |
| | | | | 1,73 | | 4631 - 108 / 604 | | |
| 7 | Nytt | 6740351,98 | 290504,99 | Annan terrengdetalj | Asfaltspiker | 96 GNSS: Fasemåling (Real time kinematic) | 10 | |
| | | | | 8,55 | | 4631 - 108 / 604 | | |
| 8 | Nytt | 6740350,89 | 290496,51 | Annan terrengdetalj | Offentleg godkjent grensemerke | 96 GNSS: Fasemåling (Real time kinematic) | 10 | |
| | | | | 6,95 | | 4631 - 108 / 604 | | |
| 9 | Nytt | 6740357,82 | 290496,98 | | Umerkt | 69 Utrekna | 10 | |
| | | | | 6,95 | | 4631 - 108 / 604 | | |
| 10 | Nytt | 6740364,77 | 290496,92 | | Umerkt | 69 Utrekna | 10 | |
| | | | | 6,95 | | 4631 - 108 / 604 | | |
| 11 | Nytt | 6740371,70 | 290496,32 | | Umerkt | 69 Utrekna | 10 | |
| | | | | 6,95 | | 4631 - 108 / 604 | | |
| 12 | Nytt | 6740378,56 | 290495,18 | Jord | Offentleg godkjent grensemerke | 96 GNSS: Fasemåling (Real time kinematic) | 10 | |
| | | | | 37,29 | | 4631 - 108 / 246 og 4631 - 108 / 604 | | |

| Løpenr | Status | Nord | Aust | Grensemerke nedsett i / Lengde (m) | Grensepunkttype / Linjeinformasjon | Målemetode / Grenser mot | Nøyaktighet (SD i cm) | Radius |
|--------|--------|------------|-----------|---------------------------------------|---------------------------------------|--|--------------------------|--------|
| 13 | Nytt | 6740382,99 | 290532,21 | Jord 12,69 | Offentleg godkjent grensemerke | 96 GNSS: Fasemåling (Real time kinematic) 4631 - 108 / 246 og 4631 - 108 / 604 | 10 | |
| 14 | Nytt | 6740372,36 | 290539,15 | Jord 8,24 | Offentleg godkjent grensemerke | 96 GNSS: Fasemåling (Real time kinematic) 4631 - 108 / 604 | 10 | |
| 15 | Nytt | 6740365,09 | 290543,02 | 8,24 | Umerkt | 69 Utrekna 4631 - 108 / 604 | 10 | |
| 16 | Nytt | 6740357,62 | 290546,50 | 8,24 | Umerkt | 69 Utrekna 4631 - 108 / 604 | 10 | |
| 17 | Nytt | 6740349,97 | 290549,55 | 0,85 | Umerkt | 96 GNSS: Fasemåling (Real time kinematic) 4631 - 108 / 227 og 4631 - 108 / 604 | 10 | |
| 18 | Nytt | 6740349,84 | 290548,71 | Fjell 35,31 | Offentleg godkjent grensemerke | 96 GNSS: Fasemåling (Real time kinematic) 4631 - 108 / 227 | 10 | |
| 19 | Nytt | 6740345,28 | 290513,70 | 1,73 | Offentleg godkjent grensemerke | 12 Terrengmålt: Teodolitt med elektronisk avstandsmålar 4631 - 108 / 227 og 4631 - 108 / 604 | 36 | |