

1:200 Situasjonsplan

BIM modell ArchiCAD 14 NOR Filplassering: D:\BRKvingeData\Mine dokumenter\PROSJEKT\Byggesak\2021\21040_Manger Meieri - oppdatere godkjenningar\Teikningar\21040_Meieri Manger - SOM BYGGET REV A-V21.pln

MANGER MEIERI AS
21040 MANGER MEIERI

Situasjonsplan

BYGGM. JØRN R. KVINGE AS Mob. 456 03 190
Kvingebakkevegen 97 Tlf. 56 36 56 20
5981 MASFJORDNES e-post post@brkvinge.no

Dato
01.06.2021

Målestokk
1:200

Tegn.nr.
A10-01

Rev. Dato
20.09.2022

SOM BYGGET REV A

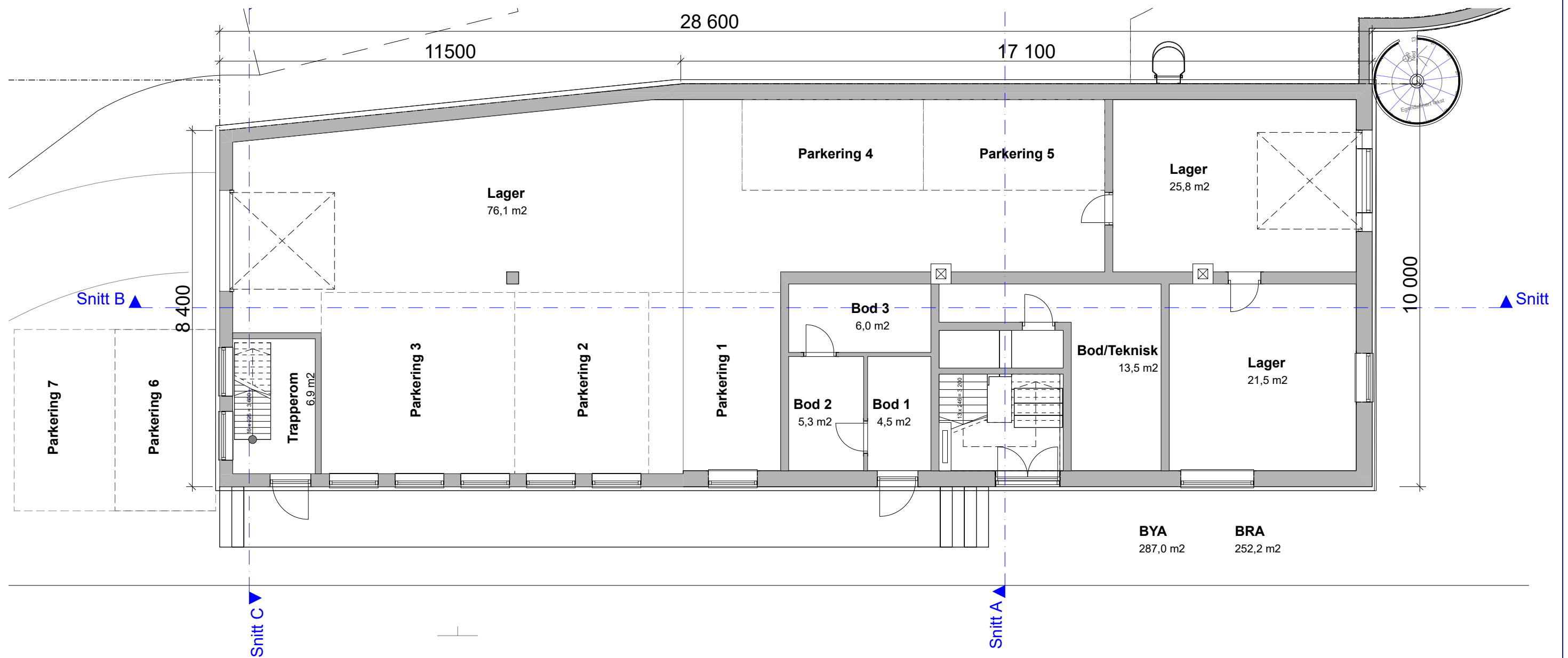

1:100 1. Etasje

BIM modell ArchiCAD 14 NOR Filplassering: D:\BRKvingeData\Mine dokumenter\PROSJEKT\Byggesak\2021\21040_Manger Meieri - oppdatere godkjenninger\Teikningar\21040_Meieri Manger - SOM BYGGET REV A-V21.pln

MANGER MEIERI AS
21040 MANGER MEIERI

Plan 1. Etasje

YGGM. JØRN K. Kvinge AS Mob. 456 03 190
Kvingebakkevegen 97 Tlf. 56 36 56 20
5981 MASFJORDNES e-post post@brkvinge.no

Dato
01.06.2021

Målestokk
1:100

Tegn.nr.
A20-01

Rev. Dato
20.09.2022

SOM BYGGET REV A

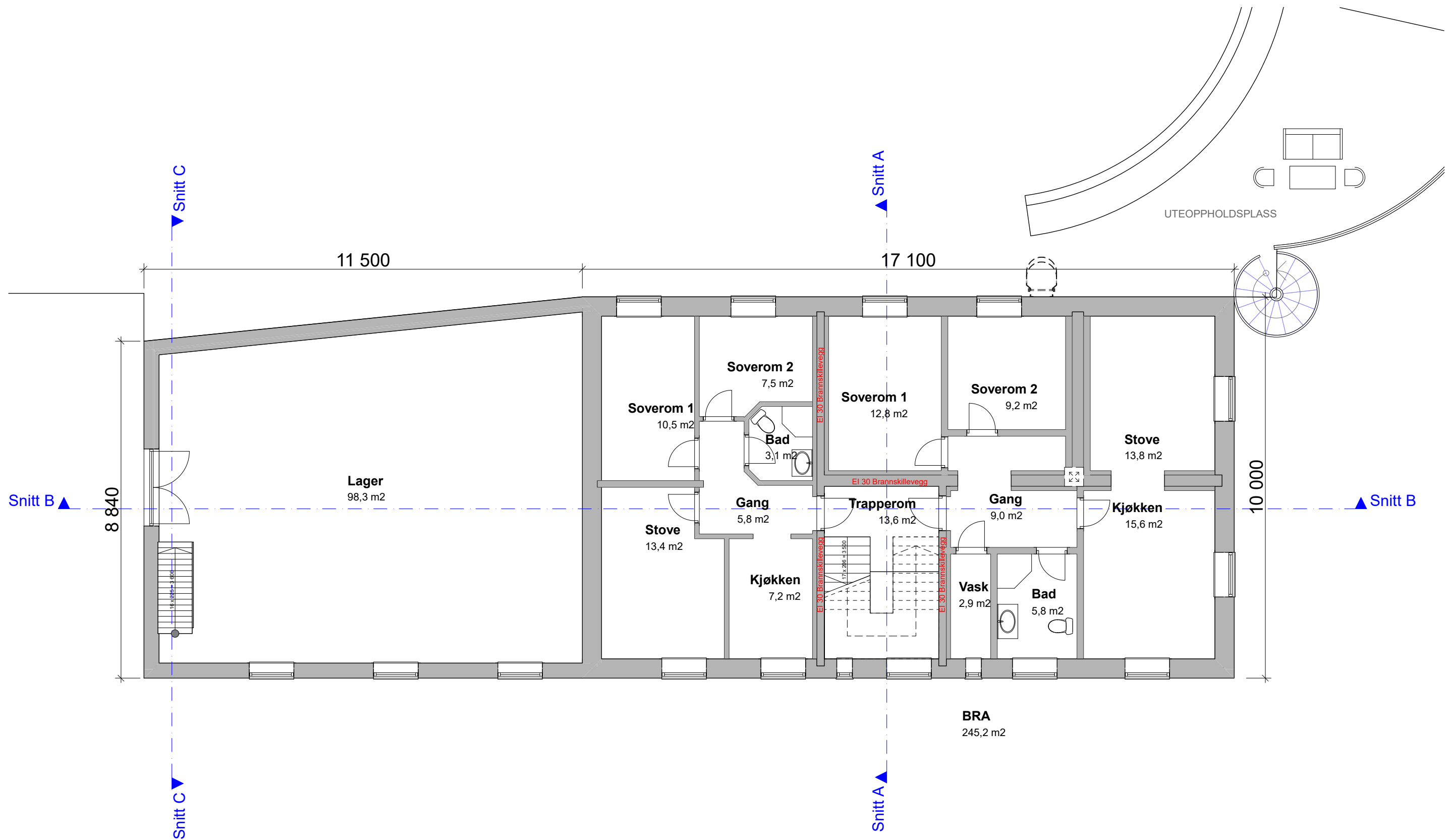

BIM modell ArchiCAD 14 NOR Filplassering: D:\BRKvingeData\Mine dokumenter\PROSJEKT\Byggesak\2021\21040_Manger Meieri - oppdatere godkjenningar\Teikningar\20040_Meieri Manger - SOM BYGGET 3 - 2022 V21.pln

SOM BYGGET REV A

MANGER MEIERI AS
15180 MANGER MEIERI

Plan 2. Etasje

BYGGM. JØRN K. VINGE AS Mob. 456 03 190
Kvingebakkevegen 97 Tlf. 56 36 56 20
5981 MASFJORDNES e-post post@brkvinge.no

Dato
02.05.2017

Målestokk
1:100

Tegn.nr.
A20-02

Rev. Dato
20.09.2022

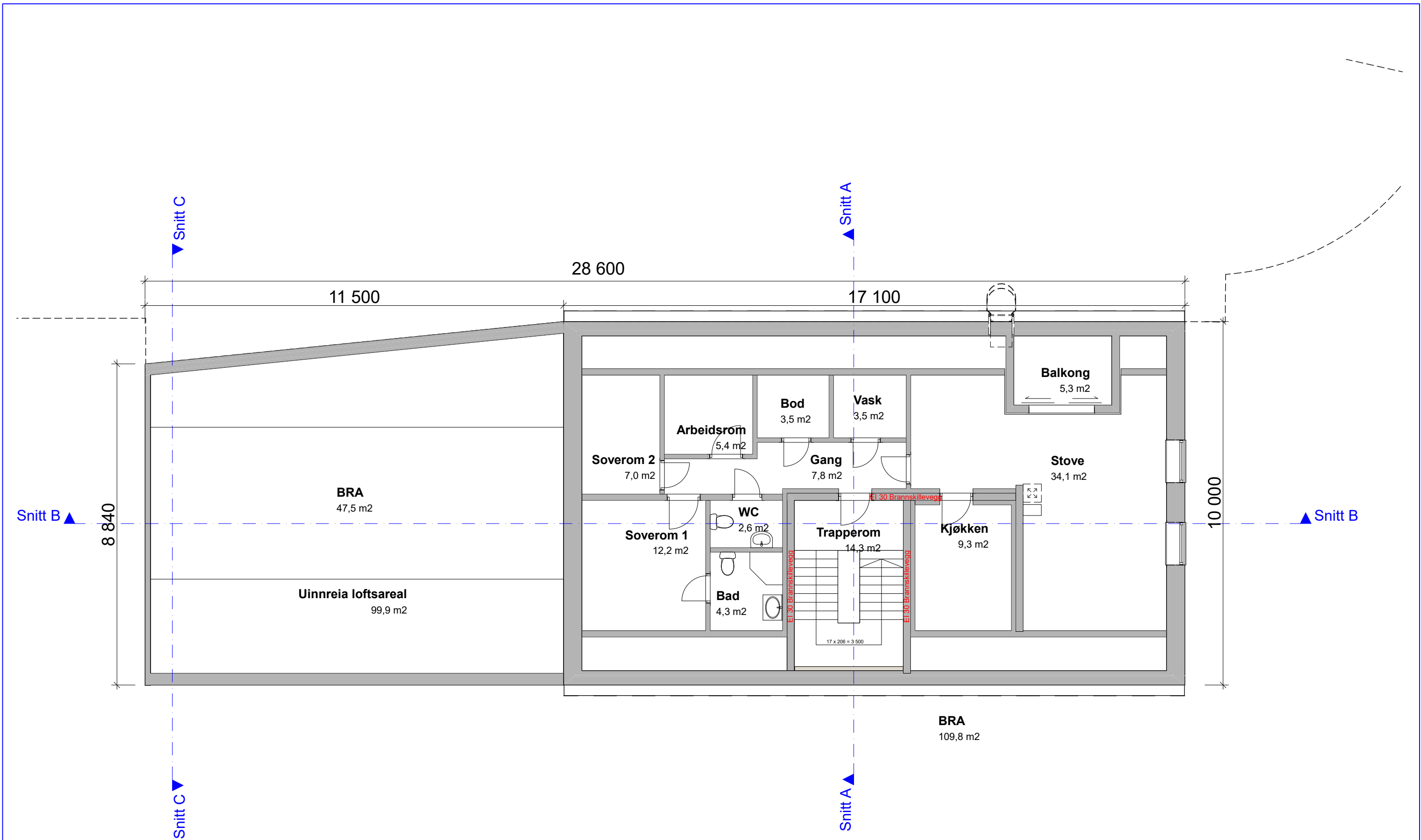

1:100 3. Etasje

BIM modell ArchiCAD 14 NOR Filplassering: D:\BRKvingeData\Mine dokumenter\PROSJEKT\Byggesak\2021\21040_Manger Meieri - oppdatere godkjenningar\Teikningar\20040_Meieri Manger - SOM BYGGET 3 - 2022 V21.pln

SOM BYGGET REV A

MANGER MEIERI AS
15180 MANGER MEIERI

Plan 3. Etasje

BYGGM. JØRN K. VINGE AS Mob. 456 03 190
Kvingebakkevegen 97 Tlf. 56 36 56 20
5981 MASFJORDNES e-post post@brkvinge.no

Dato	Målestokk	Tegn.nr.	Rev. Dato
02.05.2017	1:100	A20-03	20.09.2022

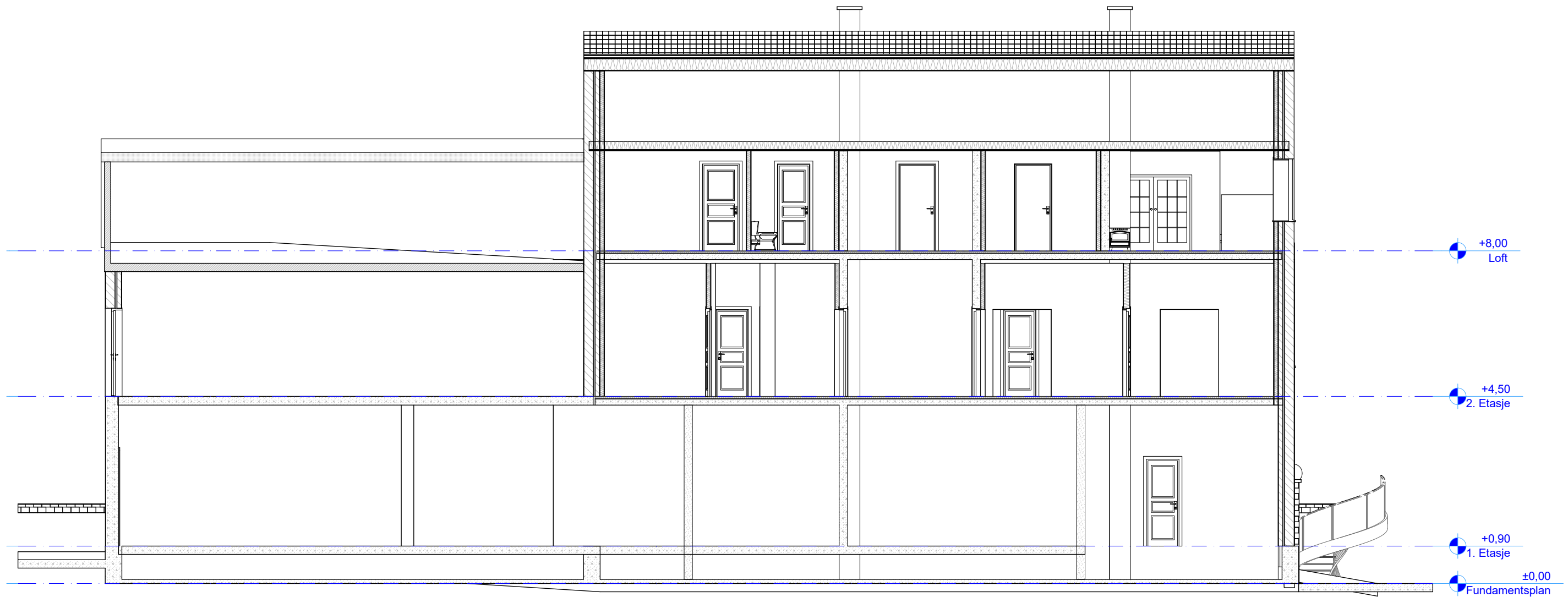

1:100 Snitt B

BIM modell ArchiCAD 14 NOR Filplassering: D:\BRKvingeData\Mine dokumenter\PROSJEKT\Byggesak\2021\21040_Manger Meieri - oppdatere godkjenningar\Teikningar\20040_Meieri Manger - SOM BYGGET 3 - 2022 V21.pln

MANGER MEIERI AS
15180 MANGER MEIERI

Snitt B

BYGGM. JØRN R. KVINGE AS Mob. 456 03 190
Kvingebakkevegen 97 Tlf. 56 36 56 20
5981 MASFJORDNES e-post post@brkvinge.no

Dato
02.05.2017

Målestokk
1:100

Tegn.nr.
A30-01

Rev. Dato
20.09.2022

SOM BYGGET REV A

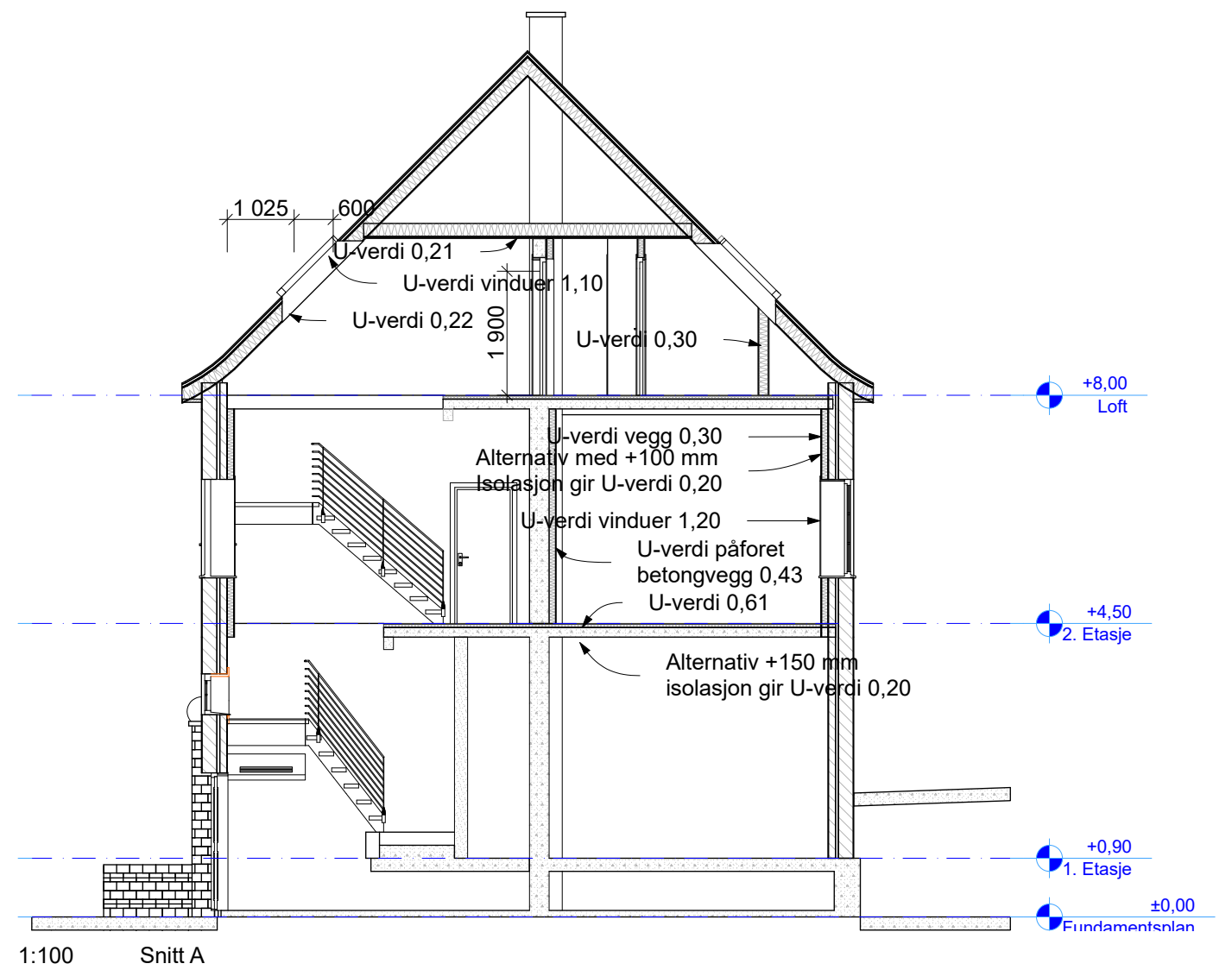
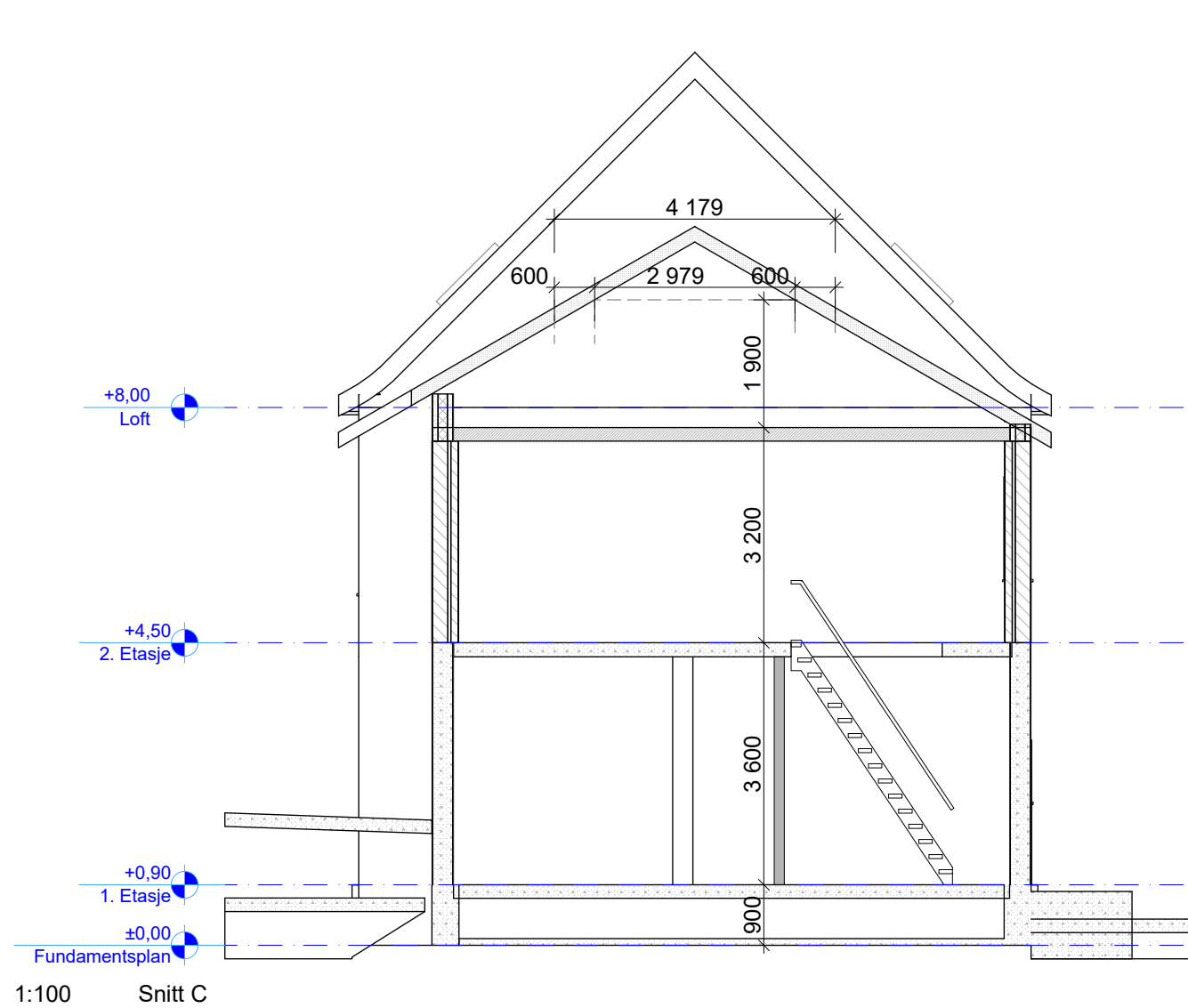

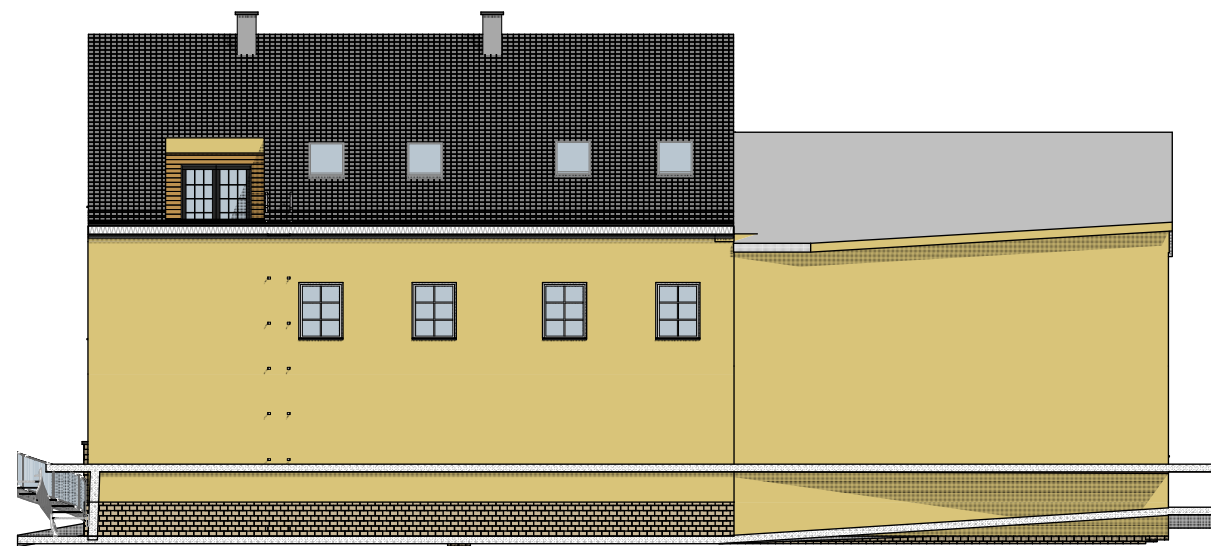

1:200 Fasade Sør



1:200 Fasade Øst

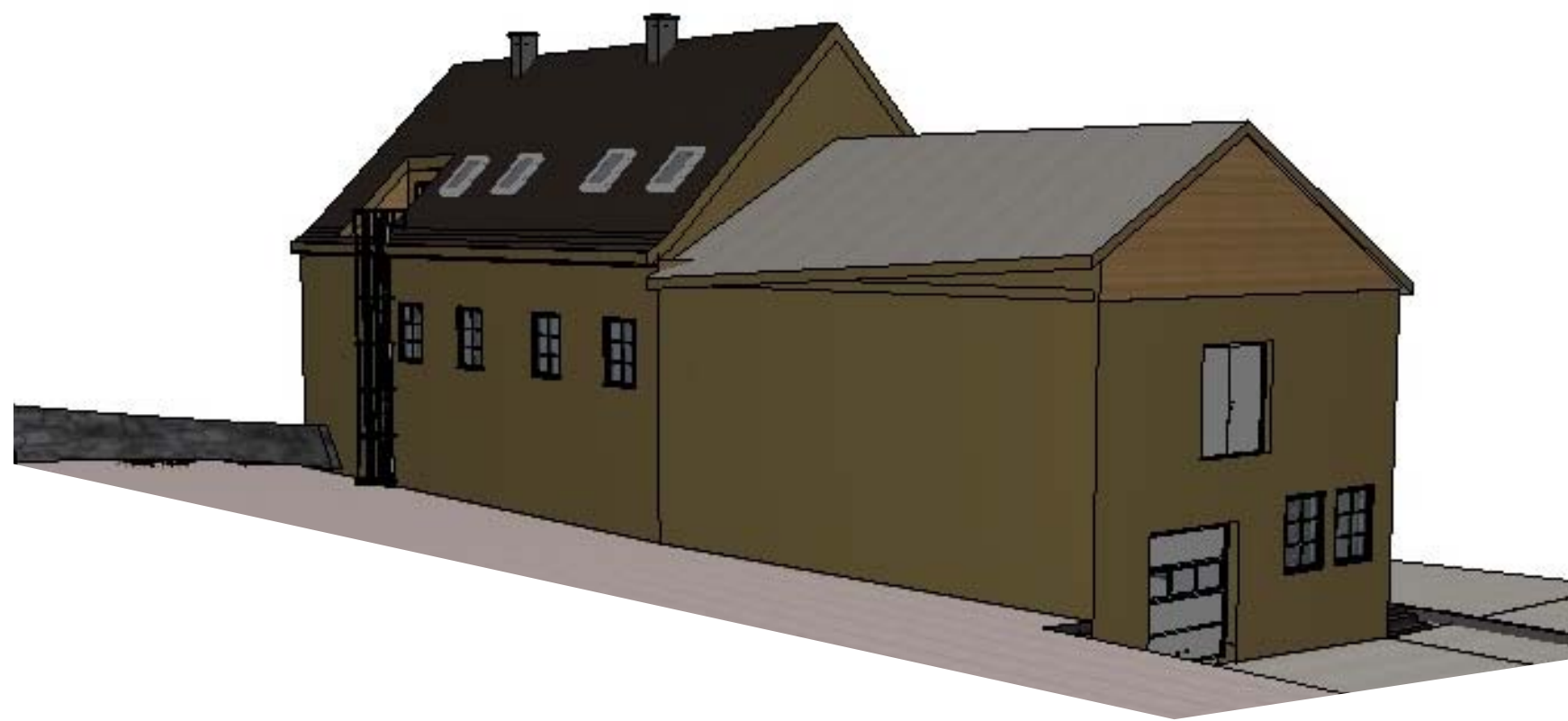

1:1 Øst- og Sørperspektiv (7)

BIM modell ArchiCAD 14 NOR Filplassering: D:\BRKvingeData\Mine dokumenter\PROSJEKT\Byggesak\2021\21040_Manger Meieri - oppdatere godkjenningar\Teikningar\20040_Meieri Manger - SOM BYGGET 3 - 2022 V21.pln

MANGER MEIERI AS
15180 MANGER MEIERI

Fasade Sør og Øst

BYGGM. JØRN K. VINGE AS Mob. 456 03 190
Kvingebakkevegen 97 Tlf. 56 36 56 20
5981 MASFJORDNES e-post post@brkvinge.no

Dato	Målestokk	Tegn.nr.	Rev. Dato
02.05.2017	1:200, 1:1,05	A40-01	20.09.2022

SOM BYGGET REV A

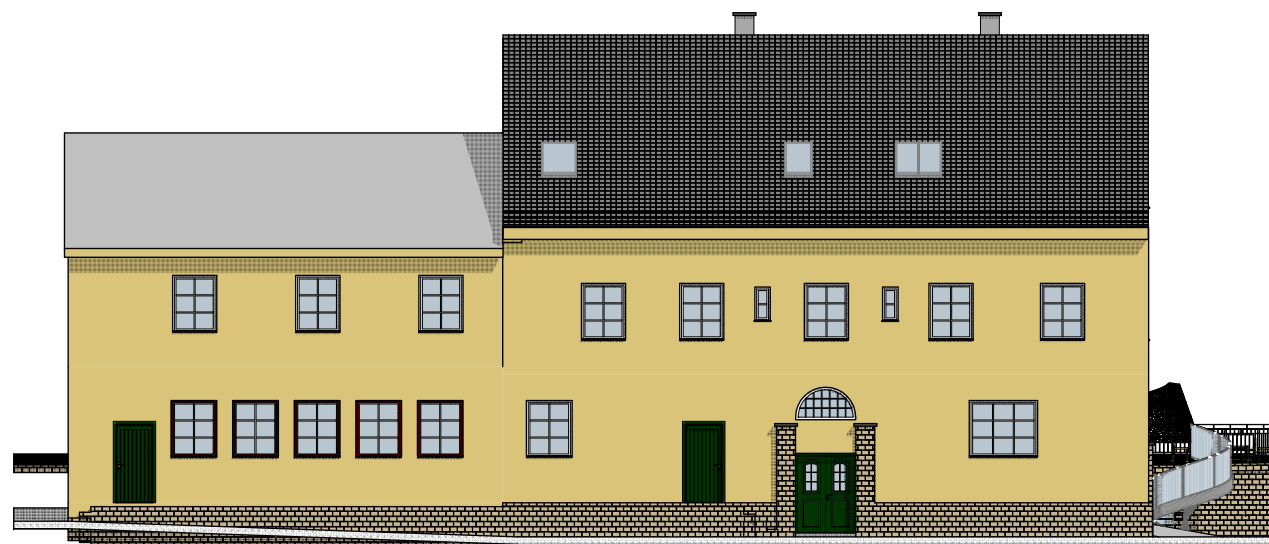

1:200 Fasade Nord



1:200 Fasade Vest

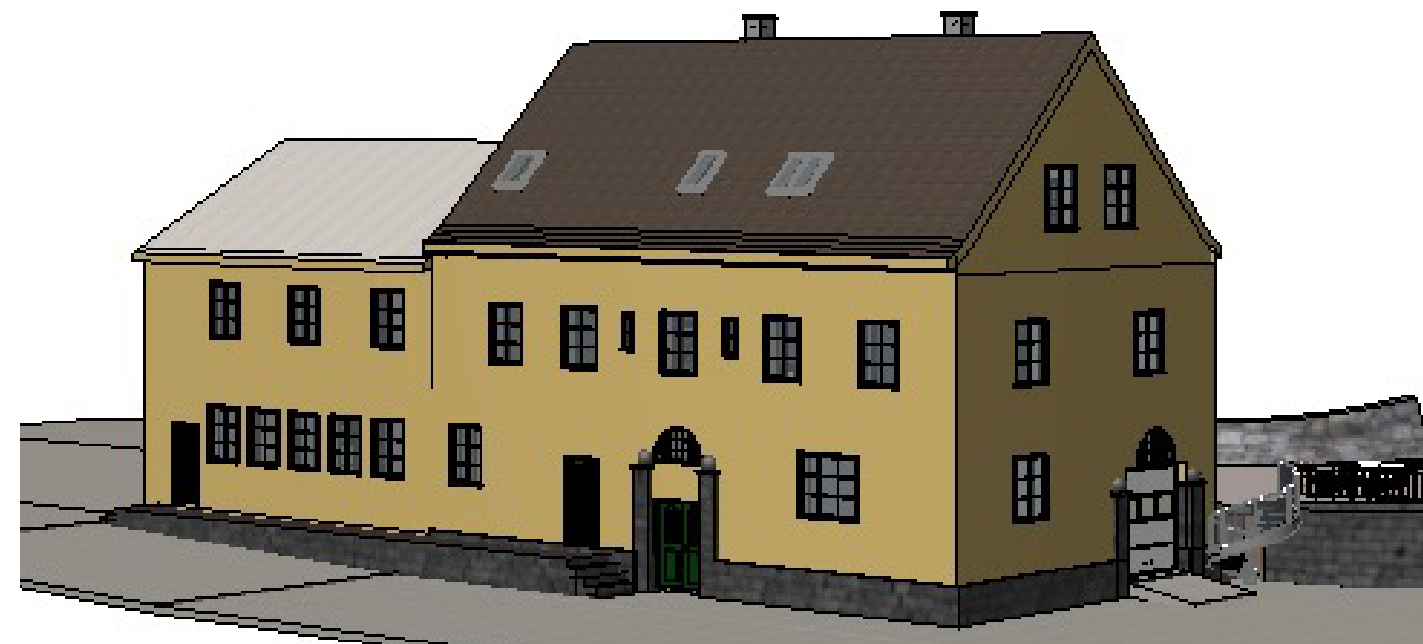

1:0,00 Generic Perspective (1)

BIM modell ArchiCAD 14 NOR Filplassering: D:\BRKvingeData\Mine dokumenter\PROSJEKT\Byggesak\2021\21040_Manger Meieri - oppdatere godkjenningar\Teikningar\20040_Meieri Manger - SOM BYGGET 3 - 2022 V21.pln

MANGER MEIERI AS
15180 MANGER MEIERI

Fasade Nord og vest

BYGGM. JØRN K. VINGE AS Mob. 456 03 190
Kvingebakkevegen 97 T f. 56 36 56 20
5981 MASFJORDNES e-post post@brkvinge.no

Dato	Målestokk	Tegn.nr.	Rev. Dato
02.05.2017	1:200, 1:0,93	A40-02	20.09.2022

SOM BYGGET REV A