

**For matrikkeleining:**

Kommune: 4631 - ALVER
Gardsnummer: 212
Bruksnummer: 157

Utskriftsdato / klokkeslett: 10.10.2022 kl. 08:42
Produsert av: Liv Berit Ones
Attestert av: Alver kommune

Orientering om matrikelbrev

Matrikelbrevet er heimla i «Lov om eigedomsregistrering» (matrikellova) av 17. juni 2005. Etter definisjonen i matrikellova § 3 d) er matrikelbrevet ei attestert utskrift av matrikkelens som viser alle registrerte opplysningar om ei matrikkeleining ved oppgjeven dato.

Om heilskap og nøyaktigheit i matrikelbrevet

Matrikkelens vart etablert ved konvertering av data frå tidlegare register. Det kan variere kor gode slike data er med omsyn til heilskap og nøyaktigheit. I enkelte tilfelle kan grensepunkt og grenselinjer mangle heilt eller delvis, eller vere feil registrerte. Det kan også vere feil og manglar ved registrert bygnings- og adresseinformasjon. Heilskap og kartfestingsnøyaktigheit er oftast betre innanfor enn utanfor tettbygde strøk. Ver merksam på at oppgjeve areal for mange matrikkeleiningar og bygg er usikre.

For utfyllande informasjon: www.kartverket.no/matrikelbrev

Matrikkeleining

Matrikkeleiningstype: Grunneigedom
Bruksnamn: 04.10.2022
Etableringsdato: 0
Skyld: Ja
Er tinglyst: Nei
Har festegrunnar: Nei
Er seksjonert: Nei

Det er ikkje registrert bygg på matrikkeleininga.

Arealrapport

Tekst Areal Kommentar
Utrekna areal for 212 / 157 3 534,5 m2

Eigarforhold

Tinglyste eigarforhold

Rolle	Status	Føds.d./org.nr	Namn	Brukseinin	Adresse	Andel
Heimelshavar		911695375	NORDHORDLAND NÆRINGS- PARK AS		Sandviksbodene 5 5035 BERGEN	1 / 1

Oversikt over teigar

(EUREF89 UTM Sone 32)

Løpenr	Type	Hovudteig	Nord	Aust	Høgde	Areal	Merknader
1	Teig	Ja	6725347	303382		3 534,5 m2	

Forretningar der matrikkeleininga er involvert

Forretning	Forretningsdokumentdato	Tinglysing	Matrikkelføring
Forretningstype	Kommunal saksreferanse	Status	Signatur
Årsak til feilretting	Nettadresse (URL)	Endra dato	Dato
Endre eigenskap	27.09.2022		onesliv 10.10.2022
Annan forretningstype	22/5763		
		Rolle	Matrikkeleining
		Avgjevar	Arealending
		4631 - 212/157	0

Forretning
Forretningstype
Årsak til feilretting

Forretningsdokumentdato
Kommunal saksreferanse
Nettadresse (URL)
Annann referanse

Status
Tinglysing
Endra dato

Matrikkelføring
Signatur
Dato

Opprett ny grunneigedom ved frådeling

27.09.2022

Tinglyst

06.10.2022

onesliv 30.09.2022

Oppmålingsforretning

22/5763

Rolle

Matrikkeleining

Arealendring

Avgjevar

4631 - 212/132

-3 534,5

Mottakar

4631 - 212/157

3 534,5

Berørt

4631 - 212/156

0

Landmålarnummer **Namn**

000322

LIV BERIT ONES

Oversiktskart for 212 / 157

Målestokk 1:2 000
EUREF89 UTM Sone 32

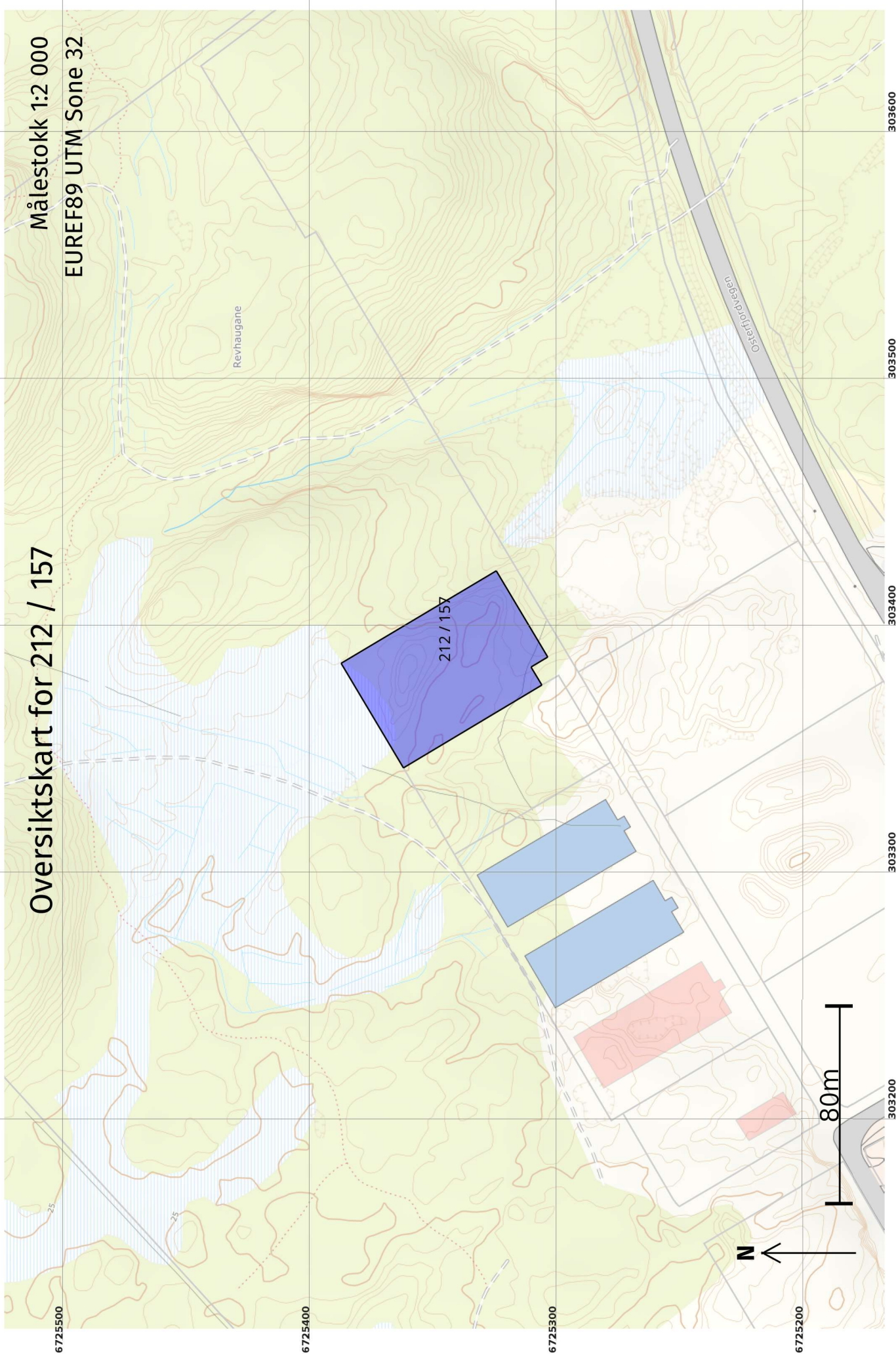

Teig 1 (Hovudteig) 212 / 157

Målestokk 1:1 000
EUREF89 UTM Sone 32

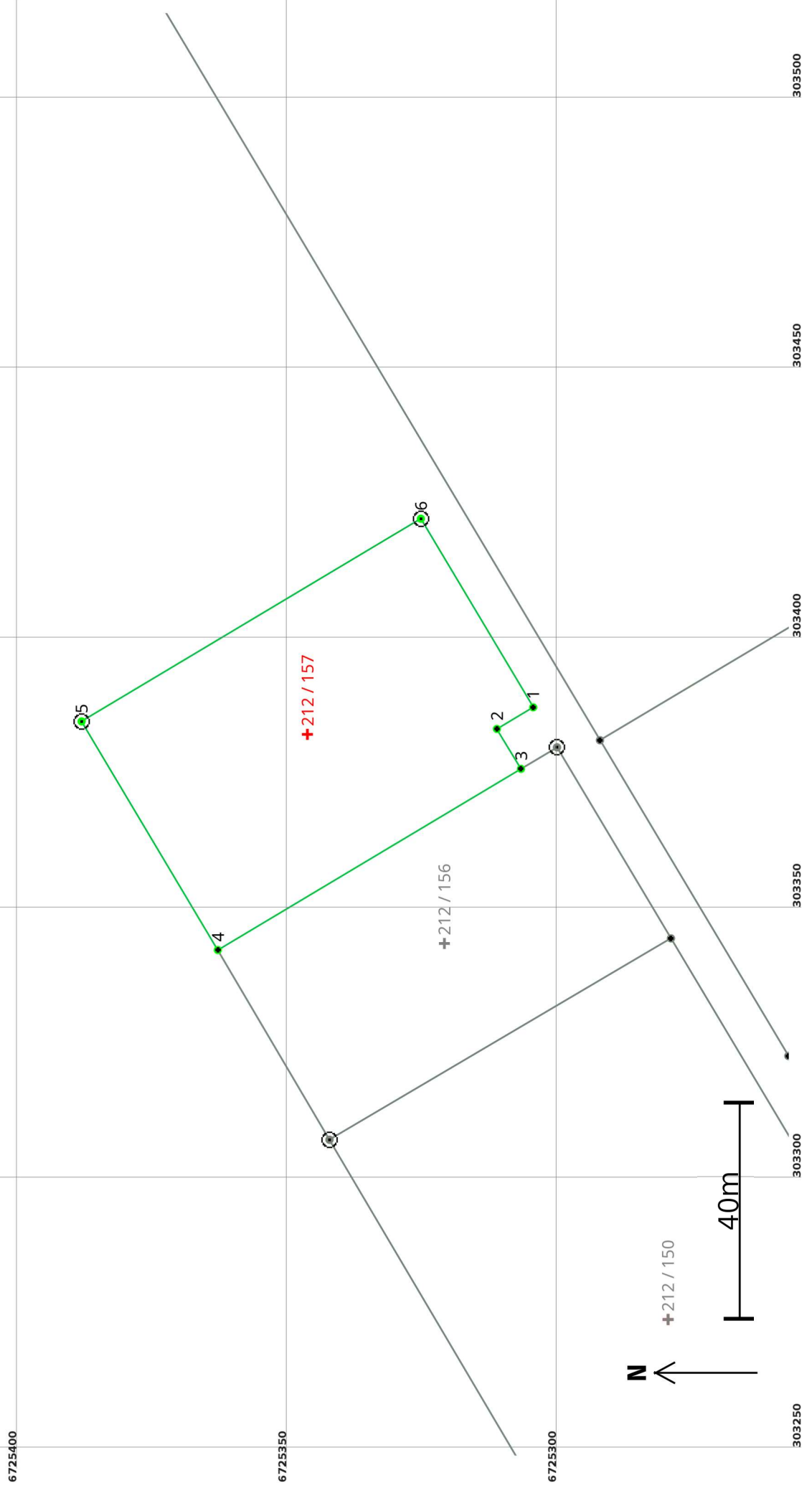

Areal og koordinatar

Areal: 3 534,5

Arealmerknad:

Representasjonssystem: EUREF89 UTM Sone 32**Nord:** 6725347**Aust:** 303382**Grensepunkt / Grenselinje****Ytre avgrensing**

Løpenr	Nord	Aust	Grensemerke nedsett i / Lengde (m) Linjeinformasjon	Målemetode	Nøyaktighet (SD i cm)	Radius
1	6725305,15	303386,90	Umerkt	69 Utrekna	10	10
2	6725311,87	303382,89	7,82 Umerkt	69 Utrekna	14	14
3	6725307,42	303375,51	8,62 Umerkt	69 Utrekna	10	14
4	6725363,54	303342,00	65,37 Umerkt	69 Utrekna	10	14
5	6725388,75	303384,29	49,24 Jord Offentleg godkjent grensemerke	96 GNSS: Fasemåling (Real time kinematic)	10	14
6	6725325,95	303421,80	73,15 Jordfast stein Offentleg godkjent grensemerke	96 GNSS: Fasemåling (Real time kinematic)	10	14
			40,62			