

**For matrikkeleining:**

Kommune: 4631 - ALVER  
Gardsnummer: 451  
Bruksnummer: 1

Utskriftsdato/klokkeslett: 11.10.2022 kl. 14:48

Produsert av: Morten Mangerøy Helland

Attestert av: Alver kommune

**Orientering om matrikkelbrev**

Matrikkelbrevet er heimla i «Lov om eigedomsregistrering» (matrikkellova) av 17. juni 2005. Etter definisjonen i matrikkellova § 3 d) er matrikkelbrevet ei attestert utskrift av matrikkelen som viser alle registrerte opplysningar om ei matrikkeleining ved oppgjeven dato.

**Om heilskap og nøyaktigheit i matrikkelbrevet**

Matrikkelen vart etablert ved konvertering av data frå tidlegare register. Det kan variere kor gode slike data er med omsyn til heilskap og nøyaktigheit. I enkelte tilfelle kan grensepunkt og grenselinjer mangle heilt eller delvis, eller vere feil registrerte. Det kan også vere feil og manglar ved registrert bygnings- og adresseinformasjon. Heilskap og kartfestingsnøyaktigheit er oftast betre innanfor enn utanfor tettbygde strøk. Ver merksam på at oppgjeve areal for mange matrikkeleiningar og bygg er usikre.

For utfyllande informasjon: [www.kartverket.no/matrikkelbrev](http://www.kartverket.no/matrikkelbrev)

## Matrikkeleining

Matrikkeleiningstype: Grunneigedom  
Bruksnamn: MORKEN INDRE  
Etableringsdato:  
Skyld: 1,54  
Er tinglyst: Ja  
Har festegrunnar: Nei  
Er seksjonert: Nei

## Arealrapport

Tekst	Areal	Kommentar
Utrekna areal for 451 / 1	92 410,4 m2	Ukjend grenseforløp

## Eigarforhold

### Tinglyste eigarforhold

Rolle	Status	Føds.d./org.nr	Namn	Brukseinin	Adresse	Andel
Heimelshavar		161043	MORKEN DAGFINN		RADØYVEGEN 1480 5936 MANGER	1 / 1

## Oversikt over teigar

(EUREF89 UTM Sone 32)

Løpenr	Type	Hovudteig	Nord	Aust	Høgde	Areal	Merknader
1	Teig	Ja	6728152	285156		23 892,9 m2	Hjelpelinje vasskant, Hjelpelinje vegkant
2	Teig	Nei	6728396	285851		59 144,3 m2	
3	Teig	Nei	6728224	285196		9 373,2 m2	

## Forretningar der matrikkeleininga er involvert

Forretning	Forretningsdokumentdato	Tinglysing	Matrikkelføring	
Forretningstype	Kommunal saksreferanse	Status	Endra dato	Signatur Dato
Årsak til feilretting	Nettadresse (URL)			
	Annan referanse			

Forretning Forretningstype Årsak til feilretting	Forretningsdokumentdato Kommunal saksreferanse Nettadresse (URL) Annan referanse	Status	Tinglysing	Endra dato	Matrikkelføring Signatur Dato
Opprett ny grunneigedom ved frådelling	13.09.2022	Tinglyst		11.10.2022	hellmort 11.10.2022
Oppmålingsforretning	22/5382		Rolle	Matrikkeleining	Arealendring
			Avgjevar	4631 - 451/1	-2 888,8
			Mottakar	4631 - 451/10	2 888,8
			Berørt	4631 - Mnr vann mangler	0
			Berørt	4631 - 450/1	0
			Berørt	4631 - 450/14	0
			Berørt	4631 - 451/8	0

Landmålarnummer	Namn
000201	MORTEN MANGERØY HELLAND

Omnummerering v/kommuneendring	01.01.2020	Tinglyst		01.01.2020	smatmynd 01.01.2020
Omnummerering		Omnummerert til:	4631 - 451/1		
		Omnummerert frå:	1260 - 51/1		

Skylddeling	13.11.1974		Rolle	Matrikkeleining	Arealendring
Skylddeling			Avgjevar	1260 - 51/1	0
			Mottakar	1260 - 51/6	0

Matrikuler umatrikulert grunn som grunneigedom			Rolle	Matrikkeleining	Arealendring
Nymatrikulering			Mottakar	1260 - 51/1	0

### Forretningar der matrikkeleininga er berørt

Forretning Forretningstype Årsak til feilretting	Forretningsdokumentdato Kommunal saksreferanse Nettadresse (URL) Annan referanse	Status	Tinglysing	Endra dato	Matrikkelføring Signatur Dato
--	---	--------	------------	------------	----------------------------------

Forretning Forretningstype Årsak til feilretting	Forretningsdokumentdato Kommunal saksreferanse Nettadresse (URL) Annan referanse	Status	Tinglysing	Endra dato	Matrikkelføring Signatur Dato
Kvalitetsheving for eksisterande matrikkeleining Oppmålingsforretning	13.09.2022 22/5382				hellmort 11.10.2022
		Rolle	Matrikkeleining		Arealendring
		Berørt	4631 - 450/1		0
		Berørt	4631 - 450/14		0
		Berørt	4631 - 451/1		0
		Berørt	4631 - 451/8		0
Kvalitetsheving for eksisterande matrikkeleining Oppmålingsforretning	13.09.2022 22/5382				hellmort 11.10.2022
		Rolle	Matrikkeleining		Arealendring
		Berørt	4631 - Mnr vann mangler		0
		Berørt	4631 - 451/1		0

### Aktive bygg som er registrerte på matrikkeleininga

<b>Bygningsnr:</b> 176 160 047	Utbygd areal:	0	Tal bustader:	0	<u>Datoar</u>			
<b>Løpenr:</b>	Bruksareal bustad:	0	Tal etasjar:	0	Rammeløyve:			
Repr.punkt: Koordinatsystem: EUREF89 UTM Sone 32	Bruksareal anna:	0	Vassforsyning:		Igangsetjingsløyve:			
Nord: 6728306 Aust: 285624	Bruksareal totalt:	0	Avløp:		Teke(n) i bruk:			
Bygningsendringskode:	Bruttoareal bustad:	0	Har heis:	Nei	Mellombels bruksløyve:			
Bygningstype: Annan landbruksbygning	Bruttoareal anna:	0			Ferdigattest:			
Næringsgruppe: Jordbruk, skogbruk og fiske	Bruttoareal totalt:	0						
Bygningsstatus: Teke(n) i bruk	Alternativt areal:	0						
Energikjelder:	Alternativt areal 2:	0						
Oppvarming:								
<b>Brukseiningar</b>								
Adresse	Brukseiningsnummer	Brukseiningstype	Bruksareal	Tal rom	Kjøkkentilgang	Bad	WC	Matrikkeleining
		Unummerert brukseining	0	0		0	0	451/1

# Oversiktskart for 451 / 1

Målestokk 1:5 000  
EUREF89 UTM Sone 32

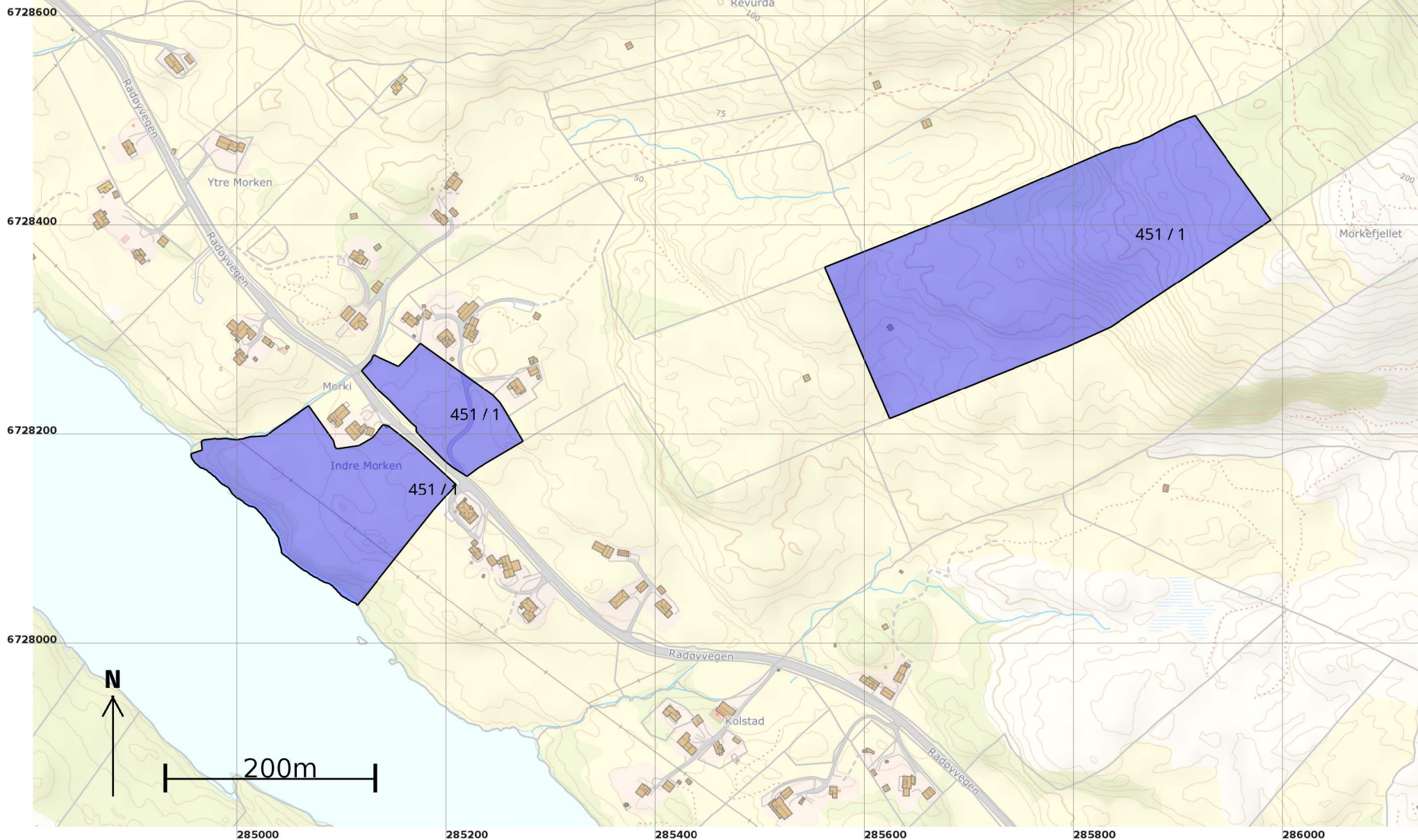

# Teig 1 (Hovudteig) 451 / 1

Målestokk 1:2 000  
EUREF89 UTM Sone 32

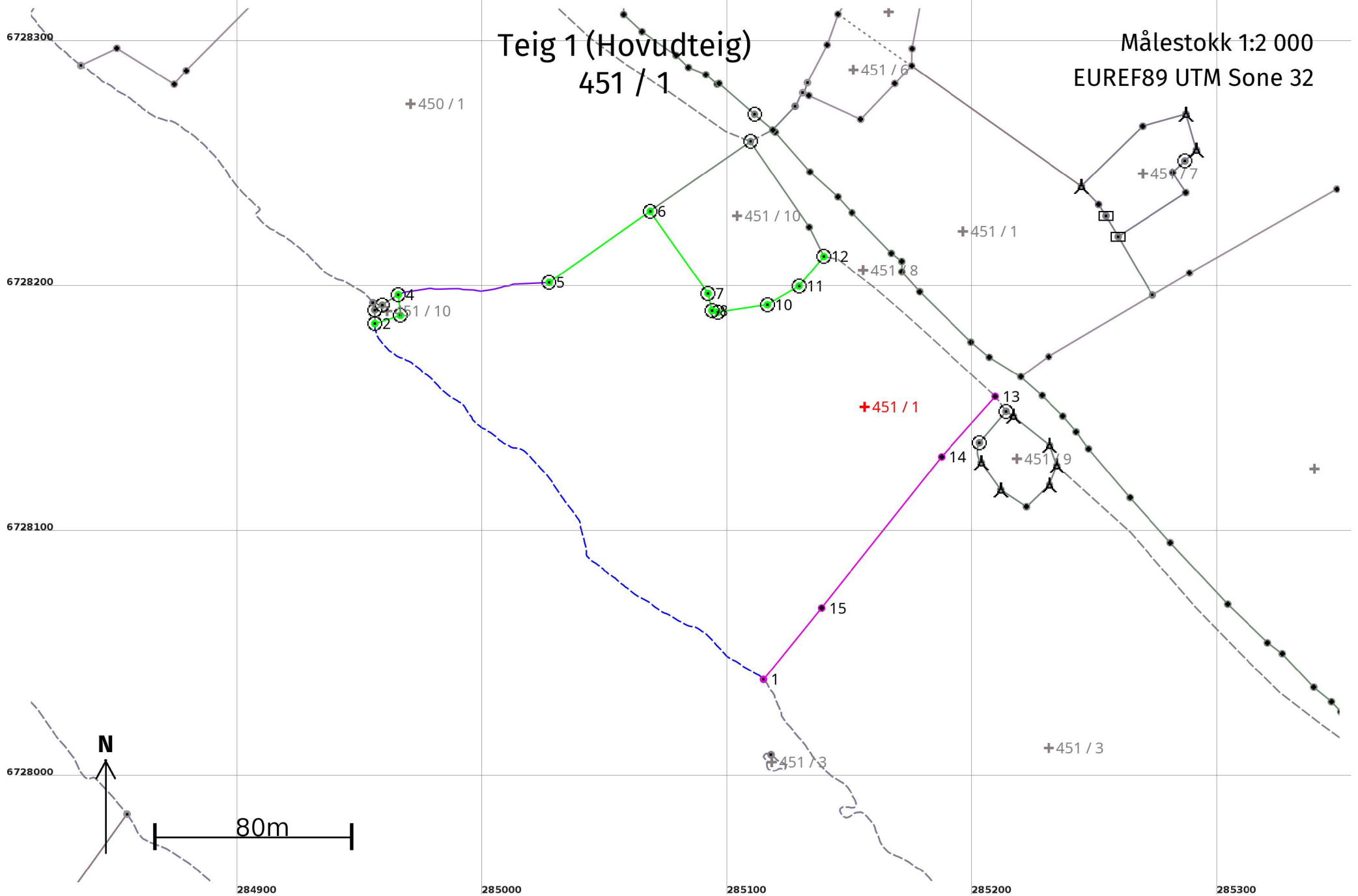

## Areal og koordinatar

**Areal:** 23 892,9

**Arealmerknad:** Hjelpelinje vasskant, Hjelpelinje vegkant

**Representasjonspunkt:**

**Koordinatsystem:** EUREF89 UTM Sone 32

**Nord:** 6728152

**Aust:** 285156

### Grensepunkt / Grenselinje

### Ytre avgrensing

Løpenr	Nord	Aust	Grensemerke nedsett i / Lengde (m)	Grensepunkttype / Linjeinformasjon	Målemetode	Nøyaktighet (SD i cm)	Radius
1	6728040,95	285114,80	222,87	Geometrisk hjelpepunkt Hjelpelinje vasskant	55 Digitalisert på dig.bord frå strek-kart: Papirkopi	200 45	
2	6728186,08	284956,26	10,92	Offentleg godkjent grensemerke	96 GNSS: Fasemåling (Real time kinematic)	10	
3	6728189,45	284966,64	8,41	Offentleg godkjent grensemerke	96 GNSS: Fasemåling (Real time kinematic)	4	
4	6728197,81	284965,80	62,22	Offentleg godkjent grensemerke Følgjer midten av elv eller bekk	96 GNSS: Fasemåling (Real time kinematic)	10 75	
5	6728202,86	285027,23	50,47	Jordfast stein Offentleg godkjent grensemerke	96 GNSS: Fasemåling (Real time kinematic)	10	
6	6728231,88	285068,52	40,99	Fjell Offentleg godkjent grensemerke	96 GNSS: Fasemåling (Real time kinematic)	2	
7	6728198,36	285092,10	7,15	Jordfast stein Offentleg godkjent grensemerke	96 GNSS: Fasemåling (Real time kinematic)	2	
8	6728191,39	285093,69	2,50	Fjell Offentleg godkjent grensemerke	96 GNSS: Fasemåling (Real time kinematic)	3	
9	6728190,73	285096,10	20,53	Fjell Offentleg godkjent grensemerke	96 GNSS: Fasemåling (Real time kinematic)	1	
10	6728193,75	285116,41	14,93	Jord Offentleg godkjent grensemerke	96 GNSS: Fasemåling (Real time kinematic)	1	
11	6728201,37	285129,24	15,78	Jord Offentleg godkjent grensemerke	96 GNSS: Fasemåling (Real time kinematic)	1	
12	6728213,49	285139,35	91,04	Fjell Offentleg godkjent grensemerke Hjelpelinje vegkant	96 GNSS: Fasemåling (Real time kinematic)	10 500	
13	6728156,39	285209,25	32,96	Annan detalj	55 Digitalisert på dig.bord frå strek-kart: Papirkopi	200	

Løpenr	Nord	Aust	Grensemerke nedsett i / Lengde (m)	Grensepunkttype / Linjeinformasjon	Målemetode	Nøyaktighet (SD i cm)	Radius
14	6728131,72	285187,39	78,75	Gjerdestolpe	55 Digitalisert på dig.bord frå strek-kart: Papirkopi	200	
15	6728070,04	285138,43	37,48	Gjerdestolpe	55 Digitalisert på dig.bord frå strek-kart: Papirkopi	200	



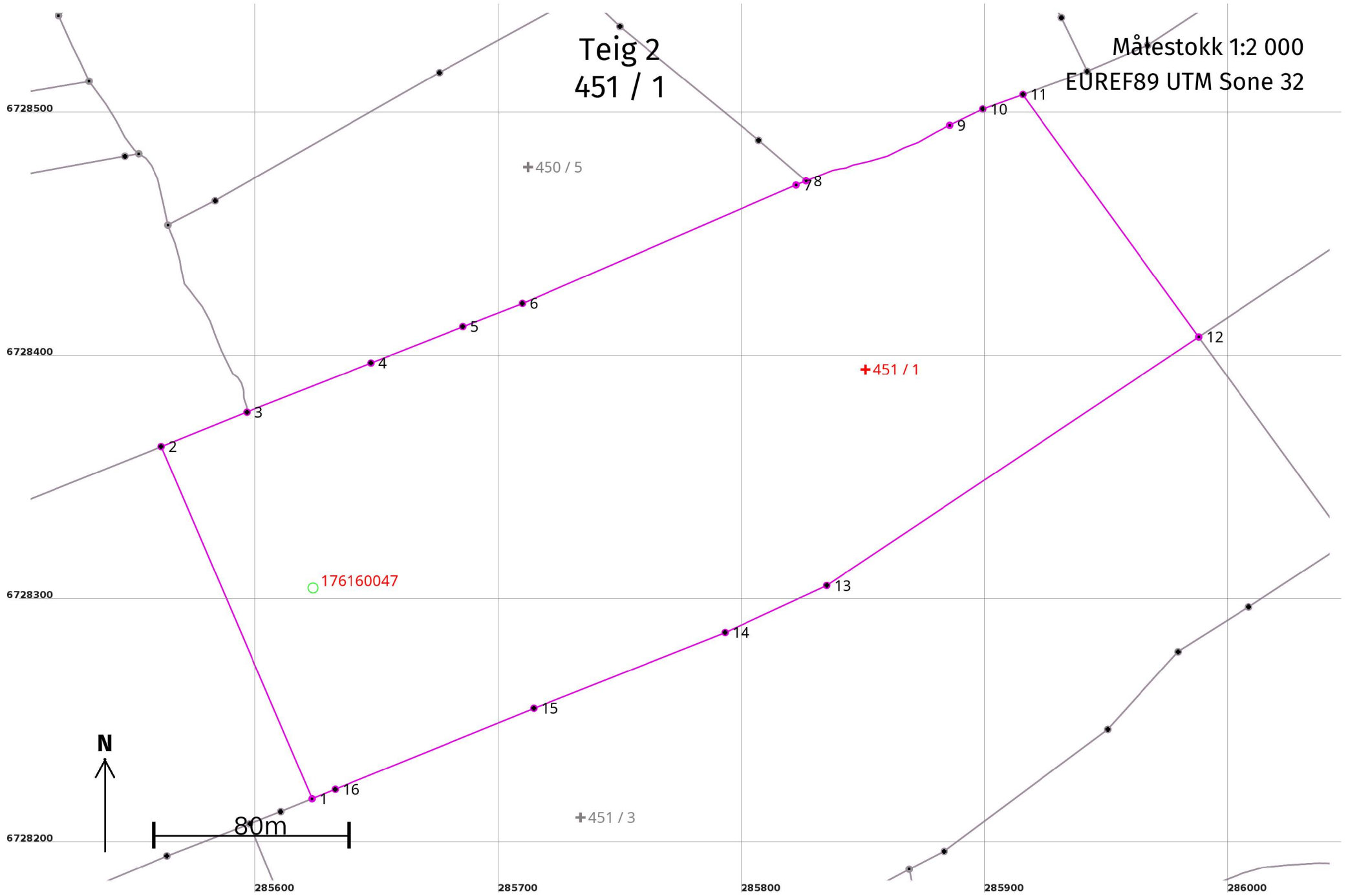

**Areal og koordinatar****Areal:** 59 144,3**Arealmerknad:****Representasjonspunkt:** **Koordinatsystem:** EUREF89 UTM Sone 32**Nord:** 6728396**Aust:** 285851**Grensepunkt / Grenselinje****Ytre avgrensing**

Løpenr	Nord	Aust	Grensemerke nedsett i / Grensepunkttype / Lengde (m) Linjeinformasjon		Målemetode	Nøyaktighet (SD i cm)	Radius
1	6728219,48	285623,52	Ukjent 157,44		55 Digitalisert på dig.bord frå strek-kart: Papirkopi	200	
2	6728364,22	285561,58	Annan detalj 37,85		55 Digitalisert på dig.bord frå strek-kart: Papirkopi	200	
3	6728378,29	285596,72	Steingjerde	Steingjerde 54,93	55 Digitalisert på dig.bord frå strek-kart: Papirkopi	200	
4	6728398,54	285647,78	Steingjerde	Steingjerde 40,61	55 Digitalisert på dig.bord frå strek-kart: Papirkopi	200	
5	6728413,49	285685,54	Steingjerde	Steingjerde 26,18	55 Digitalisert på dig.bord frå strek-kart: Papirkopi	200	
6	6728422,98	285709,94	Gjerdestolpe 122,52		55 Digitalisert på dig.bord frå strek-kart: Papirkopi	200	
7	6728471,61	285822,40	Geometrisk hjelpепunkt 4,43 Følgjer steingjerde		20 Stereoinstrument	200	
8	6728473,30	285826,49	Geometrisk hjelpепunkt 63,70 Følgjer steingjerde		20 Stereoinstrument	200	
9	6728496,16	285885,61	Geometrisk hjelpепunkt 15,10		20 Stereoinstrument	200	
10	6728502,85	285899,15	Gjerdestolpe 17,49		55 Digitalisert på dig.bord frå strek-kart: Papirkopi	200	
11	6728508,80	285915,60	Annan detalj 123,03		55 Digitalisert på dig.bord frå strek-kart: Papirkopi	200	
12	6728409,22	285987,85	Ukjent 183,87		55 Digitalisert på dig.bord frå strek-kart: Papirkopi	200	
13	6728307,09	285834,95	Annan detalj 45,94		55 Digitalisert på dig.bord frå strek-kart: Papirkopi	200	

Løpenr	Nord	Aust	Grensemerke nedsett i / Lengde (m)	Grensepunkttype / Linjeinformasjon	Målemetode	Nøyaktighet (SD i cm)	Radius
14	6728287,81	285793,25	84,55	Gjerdestolpe	55 Digitalisert på dig.bord frå strek-kart: Papirkopi	200	
15	6728256,69	285714,64	88,13	Gjerdestolpe	55 Digitalisert på dig.bord frå strek-kart: Papirkopi	200	
16	6728223,38	285633,05	10,30	Gjerdestolpe	55 Digitalisert på dig.bord frå strek-kart: Papirkopi	200	

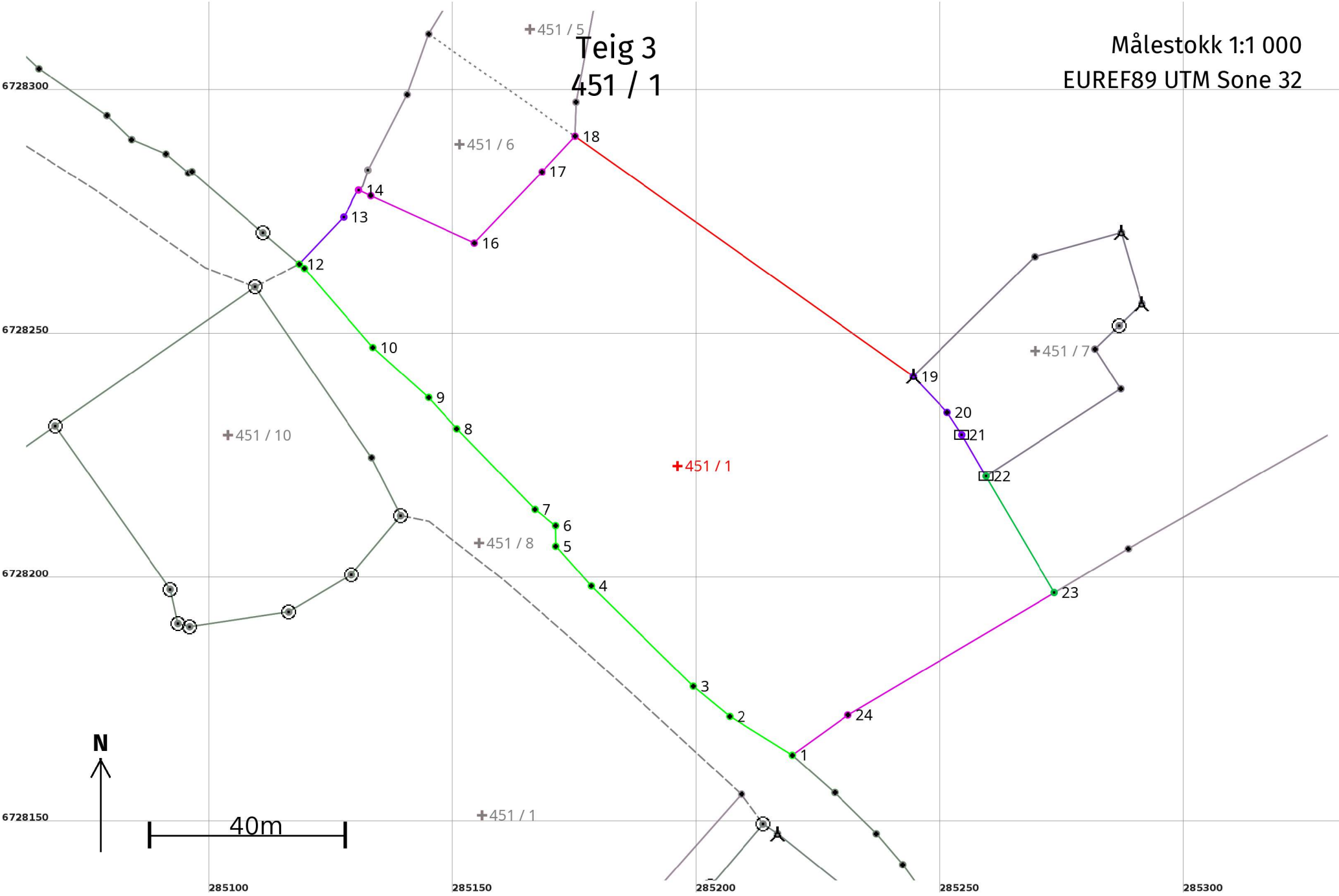

## Areal og koordinatar

**Areal:** 9 373,2

**Arealmerknad:**

**Representasjonspunkt:** **Koordinatsystem:** EUREF89 UTM Sone 32

**Nord:** 6728224

**Aust:** 285196

### Grensepunkt / Grenselinje

### Ytre avgrensing

Løpenr	Nord	Aust	Grensemerke nedsett i / Lengde (m)	Grensepunkttype / Linjeinformasjon	Målemetode	Nøyaktighet (SD i cm)	Radius
1	6728164,40	285219,66	15,09	Gjerdestolpe	10 Terrengmålt	10	
2	6728172,35	285206,83	9,70	Gjerdestolpe	10 Terrengmålt	10	
3	6728178,53	285199,36	29,30	Gjerdestolpe	10 Terrengmålt	10	
4	6728199,07	285178,46	10,93	Gjerdestolpe	10 Terrengmålt	10	
5	6728207,21	285171,17	4,23	Gjerdestolpe	10 Terrengmålt	10	
6	6728211,44	285171,15	5,40	Gjerdestolpe	10 Terrengmålt	10	
7	6728214,76	285166,89	23,00	Gjerdestolpe	10 Terrengmålt	10	
8	6728231,27	285150,87	8,68	Gjerdestolpe	10 Terrengmålt	10	
9	6728237,73	285145,07	15,32	Gjerdestolpe	10 Terrengmålt	10	
10	6728247,95	285133,66	21,44	Gjerdestolpe	10 Terrengmålt	10	
11	6728264,15	285119,62	1,38	Gjerdestolpe	10 Terrengmålt	10	
12	6728265,05	285118,57	13,26	Umerkt Følgjer midten av elv eller bekk	10 Terrengmålt	10 75	
13	6728274,69	285127,67	6,34	Geometrisk hjelpепunkt Følgjer midten av elv eller bekk	24 Digitalt stereoinstrument	75 45	

Løpenr	Nord	Aust	Grensemerke nedsett i / Lengde (m)	Grensepunkttype / Linjeinformasjon	Målemetode	Nøyaktighet (SD i cm)	Radius
14	6728280,21	285130,74	2,76	Geometrisk hjelpepunkt	55 Digitalisert på dig.bord frå strek-kart: Papirkopi	400	
15	6728279,06	285133,25	23,32	Annan detalj	55 Digitalisert på dig.bord frå strek-kart: Papirkopi	400	
16	6728269,36	285154,46	20,13	Annan detalj	55 Digitalisert på dig.bord frå strek-kart: Papirkopi	400	
17	6728283,95	285168,33	9,98	Annan detalj	55 Digitalisert på dig.bord frå strek-kart: Papirkopi	400	
18	6728291,25	285175,13	85,01	Annan detalj	55 Digitalisert på dig.bord frå strek-kart: Papirkopi	400 1000	
19	6728242,05	285244,46	10,16	Fjell Bolt	11 Terrengmålt: Totalstasjon	36	
20	6728234,65	285251,42	5,50	Gjerdestolpe	11 Terrengmålt: Totalstasjon	36	
21	6728230,05	285254,43	9,82	Jord Stein med kross og vitne	11 Terrengmålt: Totalstasjon	36	
22	6728221,58	285259,39	27,66	Jord Stein med kross og vitne	10 Terrengmålt	14	
23	6728197,72	285273,38	49,18	Ukjent	10 Terrengmålt	14	
24	6728172,64	285231,07	14,07	Gjerdestolpe	55 Digitalisert på dig.bord frå strek-kart: Papirkopi	200	