



Ole-Fredrik Marøy Fanebust  
Sæbøvegen 290  
5938 SÆBØVÅGEN

Referanser:  
Dykkar:  
Vår: 22/6354 - 22/78557

Saksbehandlar:  
Lars Ottar Sagstad  
lars.ottar.sagstad@alver.kommune.no

Dato:  
13.10.2022

## Referat frå førehandskonferanse - gbnr 423/15 Marøy

Førehandskonferanse er ein gjensidig orientering om rammeføresetnader for det aktuelle tiltaket og krav knytt til plangrunnlag, infrastruktur, lovverk og saksgang for søknaden. Førehandskonferansen gjev ingen binding i forhold til den vidare sakshandsaminga.

Orienteringa er gjevne på bakgrunn av dei opplysningane som er sendt inn i forkant og/eller lagt fram i møte. Vi gjer merksam på at endring i plangrunnlag, merknader frå naboar, merknader frå offentlege instansar og politiske vedtak med vidare vil kunne føra til krav om endring av prosjektet, lengre tid til sakshandsaming og endring av sakshandsamingsprosessen.

For krav til førehandskonferanse vert det vist til byggesaksforskrifta § 6-1.

Referatet skal dokumentere dei føresetnader som er lagt til grunn, og gjev grunnlag for vidare handsaming. Referatet skal slutførast i førehandskonferansen og kommunen skal straks gjere referatet tilgjengeleg for tiltakshavar. Referatet skal følgje med som vedlegg til ein eventuell byggesøknad.

Førehandskonferanse er ei gebyrlagt teneste, jf. Alver kommune si gebyrforskrift.

<b>Tiltak</b>	Førehandskonferanse Gbnr: 423/15
<b>Tiltakshavar</b>	Ole-Fredrik Marøy Fanebust
<b>Ansvarleg søkjar</b>	
<b>Møtestad</b>	Per telefon
<b>Møtedato</b>	

<b>Til stades i møtet frå kunde og kommune</b>	
--	--

<b>Søklar kom med følgjande orientering om tiltaket</b>	Tiltakshavar ynskjer å frådele tomt og byggje på 423/15
---	---

<b>Sakshandsaming</b>	
<b>Sakstype</b>	<input checked="" type="checkbox"/> Tiltak som krev søknad, løyve og ansvarsrett jf. pbl. § 20-3 <input type="checkbox"/> Tiltak som krev søknad og løyve, jf. pbl. § 20-4 <input type="checkbox"/> Tiltak som ikkje krev søknad og løyve, jf. pbl. § 20-5 <input type="checkbox"/> Tiltak som vert handsama etter anna lovverk, jf. pbl. § 20-6 <input checked="" type="checkbox"/> Søknad om dispensasjon, jf. pbl § 19-1

<b>Tiltaksklasse SØK</b>	<input type="checkbox"/> Tiltaksklasse 1 <input type="checkbox"/> Tiltaksklasse 2 <input type="checkbox"/> Tiltaksklasse 3  Kompleksitet og moglege konsekvensar av feil og manglar, er avgjerande for val av tiltaksklasse. Val av tiltaksklasse kan verta endra i løpet av prosessen.
<b>Nabotilhøve</b>	<input checked="" type="checkbox"/> Naboar og tverrbuar skal ha varsel i samsvar med naboliste og situasjonskart, jf. pbl. § 21-3.  Tiltaket skal vera plassert minimum 4 meter frå eigedomsgrensa, jf. pbl. § 29-4, med mindre: <ul style="list-style-type: none"> <li><input type="checkbox"/> Det er sett anna byggegrensing i plan</li> <li><input type="checkbox"/> Det vert søkt om dispensasjon</li> <li><input type="checkbox"/> Det ligg føre skriftleg samtykke frå nabo, jf. pbl § 29-4 3.ledd bokstav b</li> <li><input type="checkbox"/> Kommunen kan godkjenne nærare plassering av garasjar, uthus og liknande mindre tiltak jf. pbl § 29-4 3.ledd bokstav b, jf. TEK10 § 6-4</li> </ul>
<b>Situasjonsplan/ utomhusplan</b>	Situasjonsplan må visa alle tiltaka søknaden gjeld. Krav til innhald er til dømes: <ul style="list-style-type: none"> <li>• Målsatt med ytre mål</li> <li>• Vise avstand til nabogrensing</li> </ul>

	<ul style="list-style-type: none"> <li>• Vise møneretning</li> <li>• Vise byggegrenser</li> <li>• Vise avstand til midtline til offentlig veg</li> <li>• Vise murar/terrenginngrep uteopphaldsareal</li> </ul>
<b>Teikningar</b>	<p>Det må sendast inn teikningar i målestokk. I teikningsgrunnlaget skal det leggst ved teikningar av alle fasadar, planløysing med målsett areal på rom, og snitt. Mønehøgde og gesimshøgde skal gå fram.</p> <p>Ved søknad om endring av eksisterande bygg må det leggst ved:</p> <p><input type="checkbox"/> Fasadar og planløysing før endring</p> <p><input type="checkbox"/> Fasadar og planløysing etter endring, der endringar er tydeleg markert</p>

<b>Uavhengig kontroll</b>	<p><input checked="" type="checkbox"/> Obligatorisk uavhengig kontroll, jf. SAK § 14-2</p> <p><input type="checkbox"/> Kommunen krev uavhengig kontroll i tiltaket, jf. SAK § 14-3.</p> <p>Følgjande ansvarsområde må ha uavhengig kontroll:</p> <p>- Våtrom</p>
---------------------------	--

<p><b>Godkjenning/uttale etter anna lovverk, jf. SAK § 6-2</b></p> <p>Der forholdet til anna mynde ikkje er avklart ved innsending av søknad, vert søknaden sendt på høyring og/eller oversendt for vedtak etter det aktuelle lovverk.</p>	<table border="1"> <tr><td><input type="checkbox"/></td><td>Arbeidstilsynet</td></tr> <tr><td><input type="checkbox"/></td><td>Direktoratet for mineralforvaltning</td></tr> <tr><td><input type="checkbox"/></td><td>Brannvesen</td></tr> <tr><td><input type="checkbox"/></td><td>Forurensningsstyresmakt – Kommunal</td></tr> <tr><td><input type="checkbox"/></td><td>Forurensningsstyresmakt – Statsforvaltaren</td></tr> <tr><td><input type="checkbox"/></td><td>Friluftsstyresmakt - Kommunal</td></tr> <tr><td><input type="checkbox"/></td><td>Havnestyresmakt – Kommunal/Bergen om Omland Havnevesen</td></tr> <tr><td><input type="checkbox"/></td><td>Havnestyresmakt - Kystverket</td></tr> <tr><td><input type="checkbox"/></td><td>Helsestyresmakt - Kommunens helseteneste</td></tr> <tr><td><input type="checkbox"/></td><td>Helsestyresmakt - Mattilsynet</td></tr> <tr><td><input checked="" type="checkbox"/></td><td>Jordlovsstyresmakt - Kommunal</td></tr> <tr><td><input type="checkbox"/></td><td>Kyrkjeleg styresmakt</td></tr> <tr><td><input type="checkbox"/></td><td>Luffartstilsynet</td></tr> <tr><td><input type="checkbox"/></td><td>Kulturminne – Fylkeskommunen</td></tr> <tr><td><input type="checkbox"/></td><td>Kulturminne – Bergens sjøfartsmuseum</td></tr> <tr><td><input type="checkbox"/></td><td>Sivilforsvaret</td></tr> <tr><td><input checked="" type="checkbox"/></td><td>Vegstyresmakt – Kommunal</td></tr> <tr><td><input type="checkbox"/></td><td>Vegstyresmakt - Statens vegvesen</td></tr> <tr><td><input checked="" type="checkbox"/></td><td>Anna - Statsforvaltaren</td></tr> </table>	<input type="checkbox"/>	Arbeidstilsynet	<input type="checkbox"/>	Direktoratet for mineralforvaltning	<input type="checkbox"/>	Brannvesen	<input type="checkbox"/>	Forurensningsstyresmakt – Kommunal	<input type="checkbox"/>	Forurensningsstyresmakt – Statsforvaltaren	<input type="checkbox"/>	Friluftsstyresmakt - Kommunal	<input type="checkbox"/>	Havnestyresmakt – Kommunal/Bergen om Omland Havnevesen	<input type="checkbox"/>	Havnestyresmakt - Kystverket	<input type="checkbox"/>	Helsestyresmakt - Kommunens helseteneste	<input type="checkbox"/>	Helsestyresmakt - Mattilsynet	<input checked="" type="checkbox"/>	Jordlovsstyresmakt - Kommunal	<input type="checkbox"/>	Kyrkjeleg styresmakt	<input type="checkbox"/>	Luffartstilsynet	<input type="checkbox"/>	Kulturminne – Fylkeskommunen	<input type="checkbox"/>	Kulturminne – Bergens sjøfartsmuseum	<input type="checkbox"/>	Sivilforsvaret	<input checked="" type="checkbox"/>	Vegstyresmakt – Kommunal	<input type="checkbox"/>	Vegstyresmakt - Statens vegvesen	<input checked="" type="checkbox"/>	Anna - Statsforvaltaren
	<input type="checkbox"/>	Arbeidstilsynet																																					
<input type="checkbox"/>	Direktoratet for mineralforvaltning																																						
<input type="checkbox"/>	Brannvesen																																						
<input type="checkbox"/>	Forurensningsstyresmakt – Kommunal																																						
<input type="checkbox"/>	Forurensningsstyresmakt – Statsforvaltaren																																						
<input type="checkbox"/>	Friluftsstyresmakt - Kommunal																																						
<input type="checkbox"/>	Havnestyresmakt – Kommunal/Bergen om Omland Havnevesen																																						
<input type="checkbox"/>	Havnestyresmakt - Kystverket																																						
<input type="checkbox"/>	Helsestyresmakt - Kommunens helseteneste																																						
<input type="checkbox"/>	Helsestyresmakt - Mattilsynet																																						
<input checked="" type="checkbox"/>	Jordlovsstyresmakt - Kommunal																																						
<input type="checkbox"/>	Kyrkjeleg styresmakt																																						
<input type="checkbox"/>	Luffartstilsynet																																						
<input type="checkbox"/>	Kulturminne – Fylkeskommunen																																						
<input type="checkbox"/>	Kulturminne – Bergens sjøfartsmuseum																																						
<input type="checkbox"/>	Sivilforsvaret																																						
<input checked="" type="checkbox"/>	Vegstyresmakt – Kommunal																																						
<input type="checkbox"/>	Vegstyresmakt - Statens vegvesen																																						
<input checked="" type="checkbox"/>	Anna - Statsforvaltaren																																						
	Søkjjar kan sjølv leggja saka fram for andre styresmakter.																																						

<b>Plangrunnlag</b>	
<b>Planstatus</b>	<input checked="" type="checkbox"/> Kommuneplan <input type="checkbox"/> Pågåande planarbeid

	<input type="checkbox"/> Reguleringsplan <input type="checkbox"/> Utbyggingsplan <input type="checkbox"/> Omsynssoner <input type="checkbox"/> Uregulert <input type="checkbox"/> Lokale vedtekter	<input type="checkbox"/> Områderegulering <input type="checkbox"/> Detaljregulering <input type="checkbox"/> Bygge- og deleforbod <input type="checkbox"/> Energipolitisk handlingsplan <input type="checkbox"/> Anna
<b>Plannamn</b>	Kommuneplan for Radøy 2011-2023, delrevisjon 2018	
<b>Føremål</b>	Spreidd bustad	
<b>Planføresegner</b>	<input type="checkbox"/> Maksimal utnyttingsgrad og reknemåte: BYA 25%, maks 400m <sup>2</sup> BRA og BYA. <input type="checkbox"/> Maksimal gesims-/ mønehøgde: 7meter <input type="checkbox"/> Byggegrense/byggelinje: <input type="checkbox"/> Frisiktsone: <input type="checkbox"/> Krav til møneretning/takform: <input type="checkbox"/> Krav til takvinkel: <input type="checkbox"/> Spesielle krav til terreng, gjerder, murar m.m.: <input type="checkbox"/> Anna:	
<b>Rekkjefølgjekrav</b>	Aktuelle rekkjefølgjekrav i plan: (lim inn aktuelle rekkjefølgjekrav)	
<b>Utbyggingsavtalar</b>	Ikkje aktuelt	

<b>Dispensasjon</b>  Dispensasjon krev grunngitt søknad. Dispensasjon må nabovarlast, enten særskilt eller saman med byggeløyve.	Dette tiltaket krev dispensasjon frå: <input checked="" type="checkbox"/> Gjeldande kommuneplan/kommunedelplan for følgjande føremål/føresegner: <ul style="list-style-type: none"> <li>- Spreidd bustad</li> <li>- Byggegrense til sjø (100 meter)</li> </ul> <input type="checkbox"/> Plan- og bygningslova: <input type="checkbox"/> Forskrifter: <input type="checkbox"/> Vedtekter: <input type="checkbox"/> Anna:
--	---

Vurdering/merkna  
d:

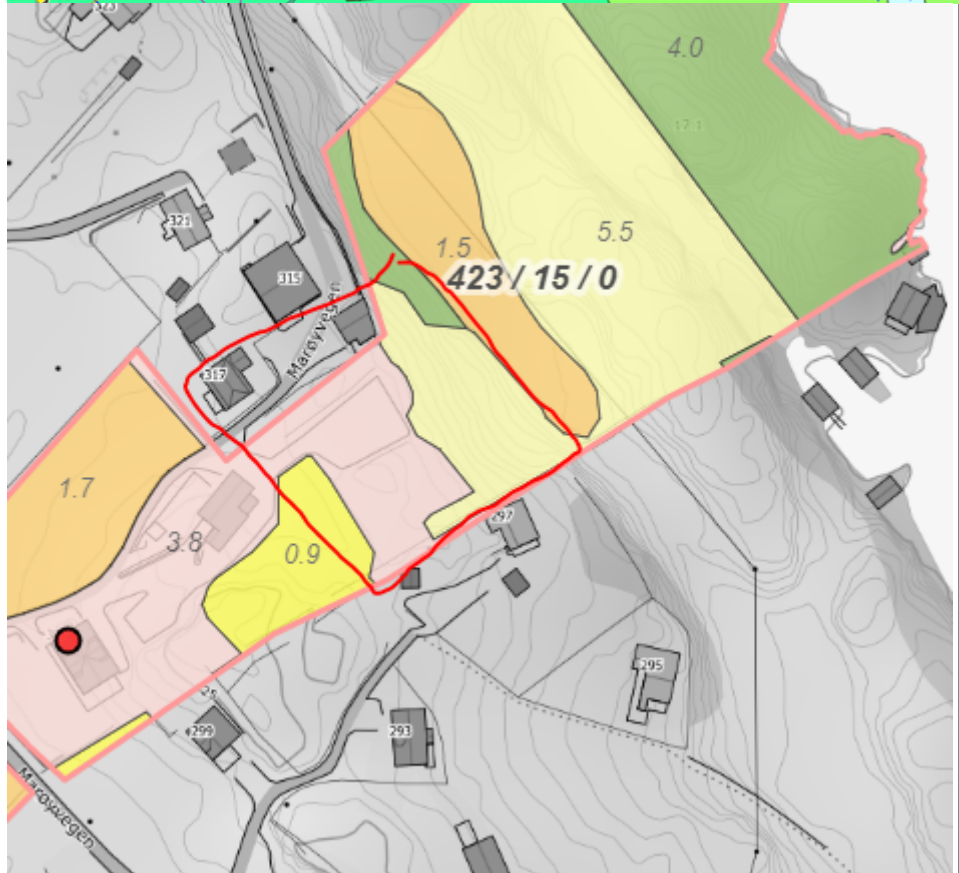
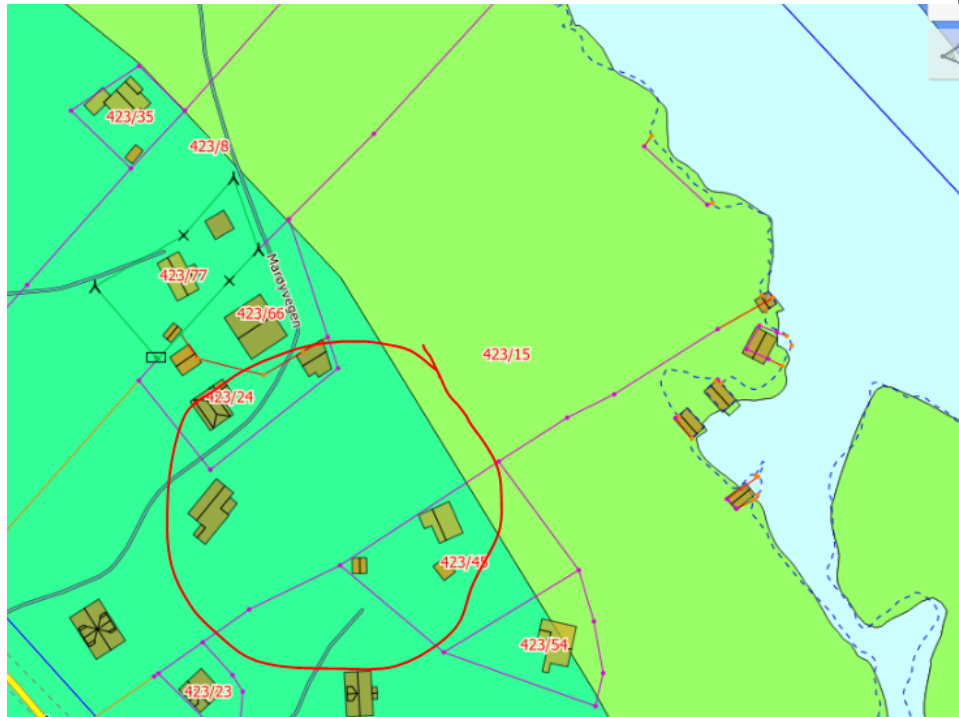

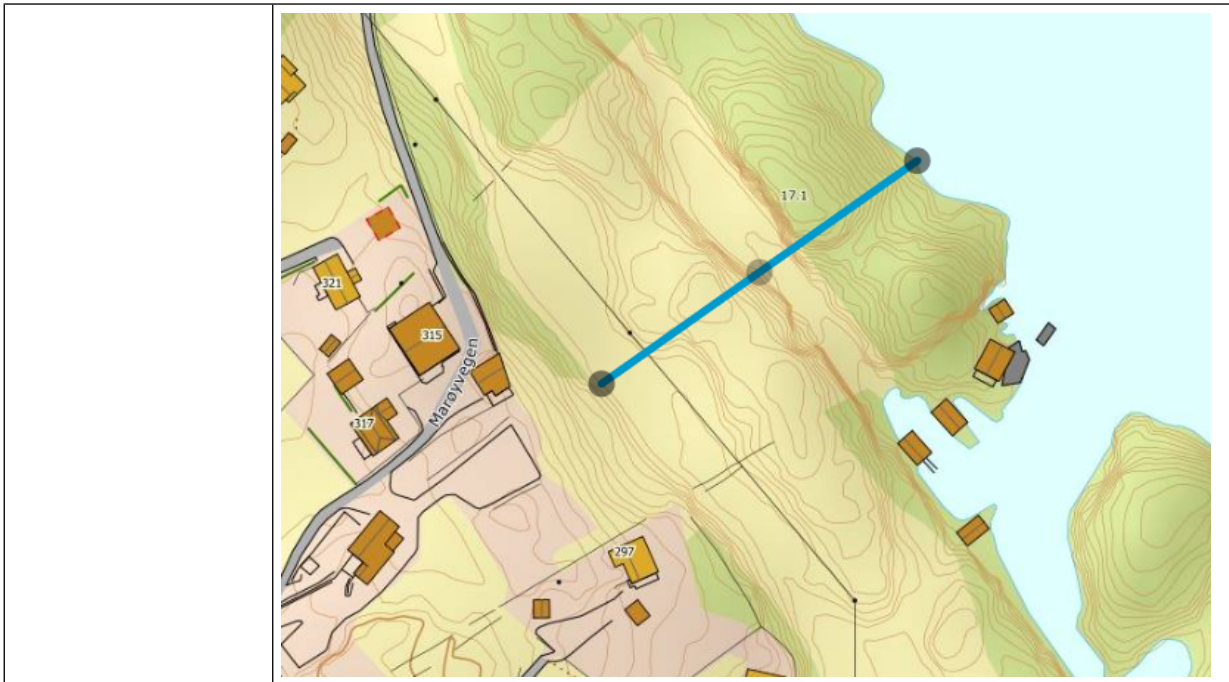

Infrastruktur									
<b>Vatn- og avløp</b>	<table style="width: 100%; border: none;"> <tr> <td><input checked="" type="checkbox"/> Offentleg vatn</td> <td><input type="checkbox"/> Privat vatn</td> </tr> <tr> <td><input type="checkbox"/> Offentleg avløp</td> <td><input checked="" type="checkbox"/> Privat avløp</td> </tr> <tr> <td><input type="checkbox"/> Overvasshandtering</td> <td><input type="checkbox"/> Terreng</td> </tr> </table> <p>Det må gå fram av søknaden korleis overvatn frå eigedommen skal handterast.</p> <p>Privat avløp krev søknad om utsleppsløyve dersom dette ikkje ligg føre. Ved privat vatn må søkjar dokumentera tilfredsstillande vassmengd og vasskvalitet.</p> <p>På kart som er vedlegg til søknad om tilknytning til offentleg nett og på kart som er vedlegg til søknad om utsleppsløyve, skal private vatn- og avløpsleidningar og tilknytingspunkt vera teikna inn.</p> <table style="width: 100%; border: none;"> <tr> <td><input type="checkbox"/> Tinglyst rett til plassering av anlegg med tilhøyrande leidningar må liggja føre</td> </tr> <tr> <td><input type="checkbox"/> Plassering i samsvar med plangrunnlag</td> </tr> </table>	<input checked="" type="checkbox"/> Offentleg vatn	<input type="checkbox"/> Privat vatn	<input type="checkbox"/> Offentleg avløp	<input checked="" type="checkbox"/> Privat avløp	<input type="checkbox"/> Overvasshandtering	<input type="checkbox"/> Terreng	<input type="checkbox"/> Tinglyst rett til plassering av anlegg med tilhøyrande leidningar må liggja føre	<input type="checkbox"/> Plassering i samsvar med plangrunnlag
<input checked="" type="checkbox"/> Offentleg vatn	<input type="checkbox"/> Privat vatn								
<input type="checkbox"/> Offentleg avløp	<input checked="" type="checkbox"/> Privat avløp								
<input type="checkbox"/> Overvasshandtering	<input type="checkbox"/> Terreng								
<input type="checkbox"/> Tinglyst rett til plassering av anlegg med tilhøyrande leidningar må liggja føre									
<input type="checkbox"/> Plassering i samsvar med plangrunnlag									
<b>Vurdering/merknad:</b>	<i>Utsleppsløyve må søkjast til Miljø og tilsyn, Alver kommune</i>								

<b>Tilkomst</b>	Eigedommen skal ha tilkomst til: <ul style="list-style-type: none"> <li><input type="checkbox"/> Kommunal veg</li> <li><input checked="" type="checkbox"/> Fylkesveg/Europaveg</li> <li><input type="checkbox"/> Tilkomst i samsvar med reguleringsplan</li> <li><input type="checkbox"/> Tilkomst skal skje via privat veg</li> <li><input checked="" type="checkbox"/> Tinglyst rett/skriftleg avtale om vegrett med alle aktuelle grunneigarar må ligga føre</li> </ul>
<b>Vurdering/merknad:</b>	<i>Nytt avkøyringsløyve frå Vestland fylkeskommune krevjast for fv. 5494.</i>

<b>Oppretting og endring av eiendom</b>	
<p>Oppretting og endring av eigedom må ikkje gjerast på en slik måte at det oppstår forhold som er i strid med reglane i pbl, forskrift eller plan. Opprettelse eller endring må ikkje gjerast sånn at det blir oppretta/endring av tomtar som er ueigna til det føremålet eigedommen har/skal ha på grunn av sin størrelse, form eller plassering</p> <p>For fleire vurderingar, sjå under punkt for Andre tilhøve.</p>	<ul style="list-style-type: none"> <li><input type="checkbox"/> Terrengtilhøva/topografi på tomt/areal Vurderingsmoment:</li> <li><input type="checkbox"/> Avstand til nabogrense for ny og eksisterande bygg på eigedommen (Kjem eksisterande bygg i strid med avstandsreglane i pbl § 29-4) Vurderingsmoment:</li> <li><input type="checkbox"/> Krav til kvalitet på uteareal (plassering, soltilhøve, topografi, kvalitetar) Vurderingsmoment:</li> </ul>

<b>Visuelle kvalitetar</b>	<p>I § 29-2 i pbl. står det: "Ethvert tiltak skal prosjekteres og utføres slik at det etter kommunens skjønn innehar gode visuelle kvalitetar både i seg selv og i forhold til dets funksjon og dets bygde og naturlige omgivelser og plassering".</p> <ul style="list-style-type: none"> <li><input checked="" type="checkbox"/> Krav til estetikk/tilpassing i reguleringsføresegner.</li> </ul>
<b>Vurdering/merknad:</b>	<i>Tiltak må tilpassast eksisterande bygg</i>

Andre tilhøve	
<b>Klima –og naturtilhøve</b>	<input type="checkbox"/> Ras <input type="checkbox"/> Flom <input type="checkbox"/> Støy <input checked="" type="checkbox"/> Radon  - Radonduk for nybygg TEK17
<b>Verneinteresser i området</b>	
<b>Høgspenline</b>	Krav om avstand til høgspenlinje må avklarast for tiltaket
<b>Privatrettslege forhold</b>	
<b>Avstand til kommunalt leidningsnett</b>	Krav om 4 meter avstand, jf. standard abonnementsvilkår punkt 3.4. Plassering i strid med dette krev søknad om dispensasjon.

<b>Oppsummering/avklaring av konkrete spørsmål og problemstillingar</b>	<ul style="list-style-type: none"> <li>- Tiltaket (tomt og bygg) krev dispensasjon frå kommuneplanens arealføremål, Spreidd bustad og byggegrense til sjø.</li> <li>- Det er i kommuneplanen for Radøy 2011-2023, delrevisjon 2018 satt eit tak på 3 bustader i denne perioden for Marøy og dette er oppfylt.</li> <li>- Nye tiltak krev dispensasjon frå kommuneplan eller innspel i ny kommuneplanen.</li> <li>- Tiltaket ligg delvis inne på Innmarksbeite</li> </ul>
---	--

Søknad om løyve til tiltak sendast til:

Per post:

Alver kommune  
V/Plan og byggesak  
Postboks 4  
5906 Frekhaug

Elektronisk

[post@alver.kommune.no](mailto:post@alver.kommune.no)

Med venleg helsing  
Alver kommune, Plan og byggesak

Are Frøysland Grande  
Avdelingsleiar

Lars Ottar Sagstad  
Rådgjevar

*Dette dokumentet er elektronisk godkjent og har difor ingen signatur.*



**Mottakarar:**

Ole-Fredrik Marøy Fanebust

Sæbøvegen 290

5938

SÆBØVÅGEN